



VERACRUZ
GOBIERNO
DEL ESTADO



SEFIPLAN
Secretaría de Finanzas
y Planeación



GOBIERNO DEL ESTADO DE VERACRUZ DE IGNACIO DE LA LLAVE
CENTRO DE CONCILIACION LABORAL DEL ESTADO DE VERACRUZ
SEGUNDO INFORME TRIMESTRAL DEL GASTO PÚBLICO 2022
DEL 1 DE ENERO AL 30 DE JUNIO DEL 2022

LEY GENERAL DE CONTABILIDAD GUBERNAMENTAL



VERACRUZ
GOBIERNO
DEL ESTADO



SEFIPLAN
Secretaría de Finanzas
y Planeación



ME LLENA DE ORGULLO

**GOBIERNO DEL ESTADO DE VERACRUZ DE IGNACIO DE LA LLAVE
CENTRO DE CONCILIACION LABORAL DEL
ESTADO DE VERACRUZ**

**SEGUNDO INFORME TRIMESTRAL DEL GASTO PÚBLICO 2022
DEL 1 DE ENERO AL 30 DE JUNIO DEL 2022**

APARTADO I

**ESTADOS E INFORMES
FINANCIEROS CONTABLES**

SEGUNDO INFORME TRIMESTRAL DEL GASTO PÚBLICO 2022
GOBIERNO DEL ESTADO DE VERACRUZ DE IGNACIO DE LA LLAVE
CENTRO DE CONCILIACION LABORAL DEL ESTADO DE VERACRUZ
Estado de Actividades
Del 1 de Enero al 30 de Junio del 2022
(Cifras en Pesos)

	2022	2021
INGRESOS Y OTROS BENEFICIOS		
Ingresos de la Gestión	0	0
Impuestos	0	0
Cuotas y Aportaciones de Seguridad Social	0	0
Contribuciones de Mejoras	0	0
Derechos	0	0
Productos	0	0
Aprovechamientos	0	0
Ingresos por Venta de Bienes y Prestación de Servicios	0	0
Participaciones, Aportaciones, Convenios, Incentivos Derivados de la Colaboración		
Fiscal, Fondos Distintos de Aportaciones, Transferencias, Asignaciones, Subsidios y Subvenciones, Pensiones y Jubilaciones	14,613,640	0
Participaciones, Aportaciones, Convenios, Incentivos Derivados de la Colaboración Fiscal, Fondos Distintos de Aportaciones	0	0
Transferencias, Asignaciones, Subsidios y Subvenciones, y Pensiones y Jubilaciones	14,613,640	0
Otros Ingresos y Beneficios	6,294	0
Ingresos Financieros	0	0
Incremento por Variación de Inventarios	0	0
Disminución del Exceso de Estimaciones por Pérdida o Deterioro u Obsolescencia	0	0
Disminución del Exceso de Provisiones	0	0
Otros Ingresos y Beneficios Varios	6,294	0
Total de Ingresos y Otros Beneficios	14,619,934	0
GASTOS Y OTRAS PÉRDIDAS		
Gastos de Funcionamiento	13,887,619	0
Servicios Personales	12,136,277	0
Materiales y Suministros	120,555	0
Servicios Generales	1,630,787	0
Transferencia, Asignaciones, Subsidios y Otras Ayudas	0	0
Transferencias Internas y Asignaciones al Sector Público	0	0
Transferencias al Resto del Sector Público	0	0
Subsidios y Subvenciones	0	0
Ayudas Sociales	0	0
Pensiones y Jubilaciones	0	0
Transferencias a Fideicomisos, Mandatos y Contratos Análogos	0	0
Transferencias a la Seguridad Social	0	0
Donativos	0	0
Transferencias al Exterior	0	0
Participaciones y Aportaciones	0	0
Participaciones	0	0
Aportaciones	0	0
Convenios	0	0
Intereses, Comisiones y Otros Gastos de la Deuda Pública	0	0
Intereses de la Deuda Pública	0	0
Comisiones de la Deuda Pública	0	0
Gastos de la Deuda Pública	0	0
Costo por Coberturas	0	0
Apoyos Financieros	0	0
Otros Gastos y Pérdidas Extraordinarias	0	0
Estimaciones, Depreciaciones, Deterioros, Obsolescencia y Amortizaciones	0	0
Provisiones	0	0
Disminución de Inventarios	0	0
Aumento por Insuficiencia de Estimaciones por Pérdida o Deterioro u Obsolescencia	0	0
Aumento por Insuficiencia de Provisiones	0	0
Otros Gastos	0	0
Inversión Pública	0	0
Inversión Pública no Capitalizable	0	0
Total de Gastos y Otras Pérdidas	13,887,619	0
Resultados del Ejercicio (Ahorro/Desahorro)	732,315	0

Bajo protesta de decir verdad declaramos que los Estados Financieros y sus Notas son razonablemente correctos y responsabilidad del emisor.

Elaboró

Verificó

Autorizó

L.C. LEIDY ARAÚZ GARCÍA SERVIN
JEFA DE OFICINA DE RECURSOS FINANCIEROS

L.E. DAVID SANTOS AGUILAR
JEFE DEL DEPARTAMENTO

MTRA. DIANA ESTELA ABOGADO GARCÍA CARBALLO
DIRECTORA GENERAL

SEGUNDO INFORME TRIMESTRAL DEL GASTO PÚBLICO 2022
GOBIERNO DEL ESTADO DE VERACRUZ DE IGNACIO DE LA LLAVE
CENTRO DE CONCILIACION LABORAL DEL ESTADO DE VERACRUZ
Estado de Situación Financiera
Al 30 de Junio de 2022
(Cifras en Pesos)

ACTIVO	2022	2021	PASIVO	2022	2021
Activo Circulante			Pasivo Circulante		
Efectivo y Equivalentes	985,608	0	Cuentas por Pagar a Corto Plazo	255,943	0
Derechos a Recibir Efectivo o Equivalentes	0	0	Documentos por Pagar a Corto Plazo	0	0
Derechos a Recibir Bienes o Servicios	0	0	Porción a Corto Plazo de la Deuda Pública a Largo Plazo	0	0
Inventarios	0	0	Títulos y Valores a Corto Plazo	0	0
Almacenes	235,461	0	Pasivos Diferidos a Corto Plazo	0	0
Estimación por Pérdida o Deterioro de Activos Circulantes	0	0	Fondos y Bienes de Terceros en Garantía y/o Administración a Corto Plazo	0	0
Otros Activos Circulantes	0	0	Provisiones a Corto Plazo	0	0
			Otros Pasivos a Corto Plazo	0	0
Total de Activos Circulantes	1,221,069	0	Total de Pasivos Circulantes	255,943	0
Activo No Circulante			Pasivo No Circulante		
Inversiones Financieras a Largo Plazo	0	0	Cuentas por Pagar a Largo Plazo	0	0
Derechos a Recibir Efectivo o Equivalentes a Largo Plazo	0	0	Documentos por Pagar a Largo Plazo	0	0
Bienes Inmuebles, Infraestructura y Construcciones en Proceso	0	0	Deuda Pública a Largo Plazo	0	0
Bienes Muebles	1,151,730	0	Pasivos Diferidos a Largo Plazo	0	0
Activos Intangibles	0	0	Fondos y Bienes de Terceros en Garantía y/o en Administración a Largo Plazo	0	0
Depreciación, Deterioro y Amortización Acumulada de Bienes	0	0	Provisiones a Largo Plazo	0	0
Activos Diferidos	0	0			
Estimación por Pérdida o Deterioro de Activos no Circulantes	0	0	Total de Pasivos No Circulantes	0	0
Otros Activos no Circulantes	0	0			
Total de Activos No Circulantes	1,151,730	0	Total del Pasivo	255,943	0
Total del Activo	2,372,799	0	HACIENDA PÚBLICA/ PATRIMONIO		
			Hacienda Pública/Patrimonio Contribuido	0	0
			Aportaciones	0	0
			Donaciones de Capital	0	0
			Actualización de la Hacienda Pública / Patrimonio	0	0
			Hacienda Pública/Patrimonio Generado	2,116,856	0
			Resultados del Ejercicio (Ahorro / Desahorro)	732,315	0
			Resultados de Ejercicios Anteriores	1,149,080	0
			Revalúos	0	0
			Reservas	0	0
			Rectificaciones de Resultados de Ejercicios Anteriores	235,461	0
			Exceso o Insuficiencia en la Actualización de la Hacienda Pública/Patrimonio	0	0
			Resultado por Posición Monetaria	0	0
			Resultado por Tenencia de Activos no Monetarios	0	0
			Total Hacienda Pública/ Patrimonio	2,116,856	0
			Total del Pasivo y Hacienda Pública / Patrimonio	2,372,799	0

Bajo protesta de decir verdad declaramos que los Estados Financieros y sus Notas son razonablemente correctos y responsabilidad del emisor.

Elaboró

 L.C. LEIDY ARACELY GARCÍA SERVIN
 JEFA DE OFICINA DE RECURSOS FINANCIEROS

Verificó

 L.E. DAVID SANTOS AGUILAR
 JEFE DEL DEPARTAMENTO ADMINISTRATIVO

Autorizó

 MTRA. DIANA ESTELA RÓSTEGUI CARBALLO
 DIRECTORA GENERAL

SEGUNDO INFORME TRIMESTRAL DEL GASTO PÚBLICO 2022
GOBIERNO DEL ESTADO DE VERACRUZ DE IGNACIO DE LA LLAVE
CENTRO DE CONCILIACION LABORAL DEL ESTADO DE VERACRUZ
Estado de Cambios en la Situación Financiera
Del 1 de Enero al 30 de Junio del 2022
(Cifras en Pesos)

	Origen	Aplicación
ACTIVO	0	43,530
Activo Circulante	0	43,530
Efectivo y Equivalentes	0	43,530
Derechos a Recibir Efectivo o Equivalentes	0	0
Derechos a Recibir Bienes o Servicios	0	0
Inventarios	0	0
Almacenes	0	0
Estimación por Pérdida o Deterioro de Activos Circulantes	0	0
Otros Activos Circulantes	0	0
Activo No Circulante	0	0
Inversiones Financieras a Largo Plazo	0	0
Derechos a Recibir Efectivo o Equivalentes a Largo Plazo	0	0
Bienes Inmuebles, Infraestructura y Construcciones en Proceso	0	0
Bienes Muebles	0	0
Activos Intangibles	0	0
Depreciación, Deterioro y Amortización Acumulada de Bienes	0	0
Activos Diferidos	0	0
Estimación por Pérdida o Deterioro de Activos no Circulantes	0	0
Otros Activos no Circulantes	0	0
PASIVO	0	543,269
Pasivo Circulante	0	543,269
Cuentas por Pagar a Corto Plazo	0	543,269
Documentos por Pagar a Corto Plazo	0	0
Porción a Corto Plazo de la Deuda Pública a Largo Plazo	0	0
Títulos y Valores a Corto Plazo	0	0
Pasivos Diferidos a Corto Plazo	0	0
Fondos y Bienes de Terceros en Garantía y/o Administración a Corto Plazo	0	0
Provisiones a Corto Plazo	0	0
Otros Pasivos a Corto Plazo	0	0
Pasivo No Circulante	0	0
Cuentas por Pagar a Largo Plazo	0	0
Documentos por Pagar a Largo Plazo	0	0
Deuda Pública a Largo Plazo	0	0
Pasivos Diferidos a Largo Plazo	0	0
Fondos y Bienes de Terceros en Garantía y/o en Administración a Largo Plazo	0	0
Provisiones a Largo Plazo	0	0
HACIENDA PÚBLICA/ PATRIMONIO	1,149,080	562,281
Hacienda Pública/Patrimonio Contribuido	0	0
Aportaciones	0	0
Donaciones de Capital	0	0
Actualización de la Hacienda Pública / Patrimonio	0	0
Hacienda Pública/Patrimonio Generado	1,149,080	562,281
Resultados del Ejercicio (Ahorro / Desahorro)	0	562,281
Resultados de Ejercicios Anteriores	1,149,080	0
Revalúos	0	0
Reservas	0	0
Rectificaciones de Resultados de Ejercicios Anteriores	0	0
Exceso o Insuficiencia en la Actualización de la Hacienda Pública/Patrimonio	0	0
Resultado por Posición Monetaria	0	0
Resultado por Tenencia de Activos no Monetarios	0	0

Bajo protesta de decir verdad declaramos que los Estados Financieros y sus Notas son razonablemente correctos y responsabilidad del emisor.

Elaboró

Verificó

Autorizó

L.C. LEIDY ARACELY GARCIA SERVIN
JEFA DE OFICINA DE RECURSOS FINANCIEROS

L.E. DAVID SANTOS AGUILAR
JEFE DEL DEPARTAMENTO

MTRA. DIANA ESTELA ARDISTEGUI CARBALLO
DIRECTORA GENERAL

SEGUNDO INFORME TRIMESTRAL DEL GASTO PÚBLICO 2022
GOBIERNO DEL ESTADO DE VERACRUZ DE IGNACIO DE LA LLAVE
CENTRO DE CONCILIACION LABORAL DEL ESTADO DE VERACRUZ
Estado Analítico del Activo
Del 1 de Enero al 30 de Junio del 2022
(Cifras en Pesos)

Concepto	Saldo Inicial 1	Cargos del Periodo 2	Abonos del Periodo 3	Saldo Final 4=(1+2-3)	Variación del Periodo (4-1)
ACTIVO	2,329,269	30,041,040	29,997,510	2,372,799	43,530
Activo Circulante	1,177,539	29,241,828	29,198,298	1,221,069	43,530
Efectivo y Equivalentes	942,078	14,618,164	14,574,634	985,608	43,530
Derechos a Recibir Efectivo o Equivalentes	0	14,623,664	14,623,664	0	0
Derechos a Recibir Bienes o Servicios	0	0	0	0	0
Inventarios	0	0	0	0	0
Almacenes	235,461	0	0	235,461	0
Estimación por Pérdida o Deterioro de Activos Circulantes	0	0	0	0	0
Otros Activos Circulantes	0	0	0	0	0
Activo No Circulante	1,151,730	799,212	799,212	1,151,730	0
Inversiones Financieras a Largo Plazo	0	0	0	0	0
Derechos a Recibir Efectivo o Equivalentes a Largo Plazo	0	0	0	0	0
Bienes Inmuebles, Infraestructura y Construcciones en Proceso	0	0	0	0	0
Bienes Muebles	1,151,730	799,212	799,212	1,151,730	0
Activos Intangibles	0	0	0	0	0
Depreciación, Deterioro y Amortización Acumulada de Bienes	0	0	0	0	0
Activos Diferidos	0	0	0	0	0
Estimación por Pérdida o Deterioro de Activos no Circulantes	0	0	0	0	0
Otros Activos no Circulantes	0	0	0	0	0

Bajo protesta de decir verdad declaramos que los Estados Financieros y sus Notas son razonablemente correctos y responsabilidad del emisor.

Elaboró

L.C. LEIDY APACELY GARCIA SERVIN
JEFA DE OFICINA DE RECURSOS FINANCIEROS

Verificó

L.E. DAVID SANTOS AGUILAR
JEFE DEL DEPARTAMENTO ADMINISTRATIVO

Autorizó

MTRA. DIANA ESTELA AROSTEGUI CARBALLO
DIRECTORA GENERAL

SEGUNDO INFORME TRIMESTRAL DEL GASTO PÚBLICO 2022
GOBIERNO DEL ESTADO DE VERACRUZ DE IGNACIO DE LA LLAVE
CENTRO DE CONCILIACION LABORAL DEL ESTADO DE VERACRUZ
Estado Analítico de la Deuda y Otros Pasivos
Del 1 de Enero al 30 de Junio del 2022
(Cifras en Pesos)

Denominación de las Deudas	Moneda de Contratación	Institución o País Acreedor	Saldo Inicial del Periodo	Saldo Final del Periodo
DEUDA PÚBLICA				
Corto Plazo				
Deuda Interna			0	0
Instituciones de Crédito			0	0
Títulos y Valores			0	0
Arrendamientos Financieros			0	0
Deuda Externa			0	0
Organismos Financieros Internacionales			0	0
Deuda Bilateral			0	0
Títulos y Valores			0	0
Arrendamientos Financieros			0	0
Subtotal de Deuda Pública a Corto Plazo			0	0
Largo Plazo				
Deuda Interna			0	0
Instituciones de Crédito			0	0
Títulos y Valores			0	0
Arrendamientos Financieros			0	0
Deuda Externa			0	0
Organismos Financieros Internacionales			0	0
Deuda Bilateral			0	0
Títulos y Valores			0	0
Arrendamientos Financieros			0	0
Subtotal de Deuda Pública a Largo Plazo			0	0
Total de Otros Pasivos			799,212	255,943
Total de Deuda Pública y Otros Pasivos			799,212	255,943

Bajo protesta de decir verdad declaramos que los Estados Financieros y sus Notas son razonablemente correctos y responsabilidad del emisor

Elaboró

L.C. LEIDY ARACELY GARCIA SERVIN
JEFA DE OFICINA DE RECURSOS FINANCIEROS

Verificó

L.E. DAVID SANTOS AGUILAR
JEFE DEL DEPARTAMENTO ADMINISTRATIVO

Autorizó

MTRA. DIANA ESTELA AROSTEGUI CARBALLO
DIRECTORA GENERAL

SEGUNDO INFORME TRIMESTRAL DEL GASTO PÚBLICO 2022

GOBIERNO DEL ESTADO DE VERACRUZ DE IGNACIO DE LA LLAVE

CENTRO DE CONCILIACION LABORAL DEL ESTADO DE VERACRUZ

Estado de Variación en la Hacienda Pública

Del 1 de Enero al 30 de Junio del 2022

(Cifras en Pesos)

Concepto	Hacienda Pública/Patrimonio Contribuido	Hacienda Pública/Patrimonio Generado de Ejercicios Anteriores	Hacienda Pública/Patrimonio Generado del Ejercicio	Exceso o Insuficiencia en la Actualización de la Hacienda Pública / Patrimonio	TOTAL
Hacienda Pública / Patrimonio Contribuido Neto de 2021	0				0
Aportaciones	0				0
Donaciones de Capital	0				0
Actualización de la Hacienda Pública/Patrimonio	0				0
Hacienda Pública/Patrimonio Generado Neto de 2021		235,461	1,294,596		1,530,057
Resultados del Ejercicio (Ahorro/Desahorro)			1,294,596		1,294,596
Resultados de Ejercicios Anteriores		0			0
Revalúos		0			0
Reservas		0			0
Rectificaciones de Resultados de Ejercicios Anteriores		235,461			235,461
Exceso o Insuficiencia en la Actualización de la Hacienda Pública / Patrimonio Neto de 2021				0	0
Resultado por Posición Monetaria				0	0
Resultado por Tenencia de Activos no Monetarios				0	0
Hacienda Pública/Patrimonio Neto Final del Ejercicio 2021	0	235,461	1,294,596	0	1,530,057
Cambios en la Hacienda Pública/Patrimonio Neto de 2022	0				0
Aportaciones	0				0
Donaciones de Capital	0				0
Actualización de la Hacienda Pública/Patrimonio	0				0
Variaciones de la Hacienda Pública/Patrimonio Neto de 2022		1,149,080	-562,281		586,799
Resultados del Ejercicio (Ahorro/Desahorro)			732,315		732,315
Resultados de Ejercicios Anteriores		1,149,080	-1,294,596		-145,516
Revalúos			0		0
Reservas			0		0
Rectificaciones de Resultados de Ejercicios Anteriores			0		0
Cambios en el Exceso o Insuficiencia en la Actualización de la Hacienda Pública / Patrimonio Neto de 2022				0	0
Resultado por Posición Monetaria				0	0
Resultado por Tenencia de Activos no Monetarios				0	0
Hacienda Pública / Patrimonio Neto Final de 2022	0	1,384,541	732,315	0	2,116,856

Bajo protesta de decir verdad declaramos que los Estados Financieros y sus Notas son razonablemente correctos y responsabilidad del emisor

Elaboró

L.C. LEIDY ARACELY GARCIA SERVIN
JEFA DE OFICINA DE RECURSOS FINANCIEROS

Verificó

L.E. DAVID SANTOS AGUILAR
JEFE DEL DEPARTAMENTO ADMINISTRATIVO

Autorizó

MTRA. DIANA ESTELA AROSTEGUI CARBALLO
DIRECTORA GENERAL

SEGUNDO INFORME TRIMESTRAL DEL GASTO PÚBLICO 2022
GOBIERNO DEL ESTADO DE VERACRUZ DE IGNACIO DE LA LLAVE
CENTRO DE CONCILIACIÓN LABORAL DEL ESTADO DE VERACRUZ
Estado de Flujos de Efectivo
Del 1 de Enero al 30 de Junio del 2022
(Cifras en Pesos)

Concepto	2022	2021
Flujos de Efectivo de las Actividades de Operación		
Origen	14,619,934	0
Impuestos	0	0
Cuotas y Aportaciones de Seguridad Social	0	0
Contribuciones de mejoras	0	0
Derechos	0	0
Productos	0	0
Aprovechamientos	0	0
Ingresos por Venta de Bienes y Prestación de Servicios	0	0
Participaciones y Aportaciones, Convenios, Incentivos Derivados de la Colaboración Fiscal y Fondos Distintos de Aportaciones	0	0
Transferencias, Asignaciones y Subsidios y Subvenciones, y Pensiones y Jubilaciones	14,613,640	0
Otros Origenes de Operación	6,294	0
Aplicación	13,887,619	0
Servicios Personales	12,136,277	0
Materiales y Suministros	120,555	0
Servicios Generales	1,630,787	0
Transferencias Internas y Asignaciones al Sector Público	0	0
Transferencias al resto del Sector Público	0	0
Subsidios y Subvenciones	0	0
Ayudas Sociales	0	0
Pensiones y Jubilaciones	0	0
Transferencias a Fideicomisos, Mandatos y Contratos Análogos	0	0
Transferencias a la Seguridad Social	0	0
Donativos	0	0
Transferencias al Exterior	0	0
Participaciones	0	0
Aportaciones	0	0
Convenios	0	0
Otras Aplicaciones de Operación	0	0
Flujos Netos de Efectivo por Actividades de Operación	732,315	0
Flujos de Efectivo de las Actividades de Inversión		
Origen	0	0
Bienes Inmuebles, Infraestructura y Construcciones en Proceso	0	0
Bienes Muebles	0	0
Otros Origenes de Inversión	0	0
Aplicación	145,516	0
Bienes Inmuebles, Infraestructura y Construcciones en Proceso	0	0
Bienes Muebles	0	0
Otras Aplicaciones de Inversión	145,516	0
Flujos Netos de Efectivo por Actividades de Inversión	-145,516	0
Flujo de Efectivo de las Actividades de Financiamiento		
Origen	0	0
Endeudamiento Neto	0	0
Interno	0	0
Externo	0	0
Otros Origenes de Financiamiento	0	0
Aplicación	543,269	0
Servicios de la Deuda	0	0
Interno	0	0
Externo	0	0
Otras Aplicaciones de Financiamiento	543,269	0
Flujos netos de Efectivo por Actividades de Financiamiento	-543,269	0
Incremento/Disminución Neta en el Efectivo y Equivalentes al Efectivo	43,530	0
Efectivo y Equivalentes al Efectivo al inicio del Ejercicio	942,078	0
Efectivo y Equivalentes al Efectivo al final del Ejercicio	985,608	0

Bajo protesta de decir verdad declaramos que los Estados Financieros y sus Notas son razonablemente correctos y responsabilidad del emisor.

 Elaboró <hr/> L.C. LEIDY ARACELY GARCÍA SERVÍN JEFA DE OFICINA DE RECURSOS FINANCIEROS	 Verificó <hr/> L.E. DAVID SANTOS AGUILAR JEFE DEL DEPARTAMENTO	 Autorizó <hr/> MTRA. DIANA ESTELA ARÓS SEGÚI CARBALLO DIRECTORA GENERAL
---	---	--

SEGUNDO INFORME TRIMESTRAL DEL GASTO PÚBLICO 2022
GOBIERNO DEL ESTADO DE VERACRUZ DE IGNACIO DE LA LLAVE
CENTRO DE CONCILIACION LABORAL DEL ESTADO DE VERACRUZ
Informe sobre Pasivos Contingentes
Al 30 de Junio de 2022
(Cifras en Pesos)

AL SER UN ENTE DE RECIENTE CREACIÓN NO SE TIENEN PASIVOS CONTINGENTES

Bajo protesta de decir verdad declaramos que los Estados Financieros y sus Notas son razonablemente correctos y son responsabilidad del emisor.

Elaboró

L.C. LEIDY ARACELY GARCIA SERVIN
JEFA DE OFICINA DE RECURSOS FINANCIEROS

Verificó

L.E. DAVID SANTOS AGUILAR
JEFE DEL DEPARTAMENTO ADMINISTRATIVO

Autorizó

MTRA. DIANA ESTELA AROSTEGUI CARBALLO
DIRECTORA GENERAL

SEGUNDO INFORME TRIMESTRAL DEL GASTO PÚBLICO 2022
GOBIERNO DEL ESTADO DE VERACRUZ DE IGNACIO DE LA LLAVE
CENTRO DE CONCILIACION LABORAL DEL ESTADO DE VERACRUZ
NOTAS A LOS ESTADOS FINANCIEROS
AL 30 DE JUNIO DEL 2022

I.1 INFORMACIÓN CONTABLE

I) NOTAS AL ESTADO DE SITUACIÓN FINANCIERA

ACTIVO

NOTA 1.- EFECTIVO Y EQUIVALENTES

EL SALDO DEL RUBRO **EFECTIVO O SUS EQUIVALENTES** SE ENCUENTRA INTEGRADO POR RECURSOS DEPOSITADOS EN CUENTAS BANCARIAS, **POR UN MONTO DE \$ 985,608.08 PESOS**, INTEGRADO DE LA SIGUIENTE MANERA:

BANCOS, DEPENDENCIAS Y OTROS (BANORTE)	985,608.08
INVERSIONES TEMPORALES (HASTA 3 MESES)	0.00
SALDO	\$ 985,608.08

NOTA 2.- DERECHOS A RECIBIR EFECTIVO Y EQUIVALENTES Y BIENES O SERVICIOS A RECIBIR

RESPECTO DEL EFECTIVO O EQUIVALENTES AL MISMO QUE SON **SUCEPTIBLES DE SER RECIBIDOS**; SE INFORMA DE NO SE CUENTA CON SALDO AL 30 DE JUNIO DEL 2022.

NOTA 3.- BIENES MUEBLES E INMUEBLES

LOS **BIENES MUEBLES** CONFORME A LAS DISPOSICIONES EMITIDAS POR EL CONSEJO NACIONAL DE ARMONIZACIÓN CONTABLE SE INTEGRAN DE LA SIGUIENTE MANERA:

MOBILIARIO Y EQUIPO EDUCACIONAL	9,999.00
MAQUINARIA, OTROS EQUIPOS Y HERRAMIENTAS	1,141,731.02
SALDO	\$1,151,730.02

NOTA 4.- CUENTAS POR PAGAR A CORTO PLAZO

SU SALDO SE INTEGRA ENTRE OTROS POR LOS SIGUIENTES CONCEPTOS:

IMPUESTO SOBRE LA RENTA POR SALARIOS (ISR correspondiente al mes de JUNIO 2022)	-\$186,141.39
10% IMPTO. S/ARRENDAMIENTO BIENES INMUEBLES (JUNIO 2022)	\$9,080.00
IMPUESTOS SOBRE NOMINA Y OTROS QUE DERIVEN (Correspondientes al mes de JUNIO 2022)	-\$60,721.70
SALDO	-\$255,943.09

II) NOTAS AL ESTADO DE VARIACIONES EN LA HACIENDA PÚBLICA/PATRIMONIO

NOTA 5.- PATRIMONIO

HACIENDA PÚBLICA	EJERCICIOS ANTERIORES	EJERCICIO ACTUAL	TOTAL
Patrimonio contribuido	0.00		
Patrimonio generado	1,384,540.05	732,315.33	2,116,855.46

III) NOTAS AL ESTADO DE ACTIVIDADES

NOTA 6.- INGRESOS DE GESTIÓN Y OTROS BENEFICIOS

AL 30 DE JUNIO DEL AÑO EN CURSO SE OBTUVIERON INGRESOS PROVENIENTES DE **SUBSIDIO ESTATAL** POR LA CANTIDAD DE **\$14,613,640.31** ; DE IGUAL FORMA SE EJERCIO UNA DISPONIBILIDAD POR **\$2,650.30** DEL RECURSOS POR SUBSIDIO ESTATAL DEL EJERCICIO 2021; ASI MISMO SE OBTUVIERON OTROS INGRESOS POR CONCEPTO DE COMISIONES BANCARIAS E INTERESES GANADOS POR LA CANTIDAD DE **\$3,643.62**.

NOTA 7.- GASTOS DE FUNCIONAMIENTO

RESPECTO A LOS **EGRESOS** ACUMULADOS 30 DE JUNIO DEL AÑO EN CURSO, EL ESTADO DE ACTIVIDADES INFORMA DE UNA SUMA TOTAL EJERCIDA POR EL ORDEN DE LOS **\$13,887,618.90 PESOS** DISTRIBUIDOS DE LA SIGUIENTE FORMA, CONFORME A CADA CAPITULO DE GASTO:

SERVICIOS PERSONALES	12,136,276.61
MATERIALES Y SUMINISTROS	120,555.35
SERVICIOS GENERALES	1,630,786.94
TOTAL	\$13,887,618.90

IV) ESTADO DE FLUJO DE EFECTIVO

CONCEPTO	SALDO INICIAL	SALDO FINAL
BANCOS	942,077.93	985,608.08
FONDO FIJO	0.00	0.00
INVERSIONES	0.00	0.00
TOTAL DE EFECTIVO Y EQUIVALENTES	\$ 942,077.93	\$985,608.08

30 DE JUNIO DEL 2022 NO EXISTEN PARTES RELACIONADAS QUE PUDIERAN EJERCER INFLUENCIA SIGNIFICATIVA SOBRE LA TOMA DE DECISIONES FINANCIERAS Y OPERATIVAS.

B) NOTAS DE MEMORIA (CUENTAS DE ORDEN)

LAS CUENTAS DE ORDEN REFLEJADAS EN LOS ESTADOS FINANCIEROS MUESTRAN EL CONTROL DEL EJERCICIO DEL PRESUPUESTO ASIGNADO AL CECOL, ASÍ COMO EL REGISTRO DE LOS DIFERENTES MOMENTOS CONTABLES DE LOS INGRESOS Y EGRESOS. SU SALDO AL 30 DE JUNIO DEL 2022, SE MUESTRA A CONTINUACIÓN:

CUENTA	CUENTAS DE ORDEN DE INGRESO	IMPORTE
8-1-1-0-0000-0000	LEY DE INGRESOS ESTIMADA	\$23,000,000.00
8-1-2-0-0000-0000	LEY DE INGRESOS POR EJECUTAR	-\$8,386,359.69
8-1-3-0-0000-0000	MODIFICACIONES A LA LEY DE INGRESOS ESTI	\$6,293.92
8-1-4-0-0000-0000	LEY DE INGRESOS DEVENGADA	\$0.00
8-1-5-0-0000-0000	LEY DE INGRESOS RECAUDADA	-\$14,619,934.23



CUENTA	CUENTAS DE ORDEN DE EGRESO	IMPORTE
8-2-1-0-0000-0000	PRESUPUESTO DE EGRESOS APROBADO	-\$23,000,000.00
8-2-2-0-0000-0000	PRESUPUESTO DE EGRESOS POR EJERCER	\$1,254,951.63
8-2-3-0-0000-0000	MODIFICACIONES AL PRESUPUESTO DE EGRESOS	-\$6,293.92
8-2-4-0-0000-0000	PRESUPUESTO DE EGRESOS COMPROMETIDO	\$7,863,723.39
8-2-5-0-0000-0000	PRESUPUESTO DE EGRESOS DEVENGADO	\$0.00
8-2-6-0-0000-0000	PRESUPUESTO DE EGRESOS EJERCIDO	\$0.00
8-2-7-0-0000-0000	PRESUPUESTO DE EGRESOS PAGADO	\$13,887,618.90

C) NOTAS DE GESTIÓN ADMINISTRATIVA

NOTA 8.- CONSTITUCIÓN, OBJETIVOS Y MISIÓN DEL CECOL

INTRODUCCIÓN

EL OBJETIVO DEL PRESENTE DOCUMENTO ES LA REVELACIÓN DEL CONTEXTO Y DE LOS ASPECTOS ECONÓMICOS-FINANCIEROS MÁS RELEVANTES QUE INFLUYERON EN LAS DECISIONES DEL PERÍODO, Y QUE FUERON CONSIDERADOS EN LA ELABORACIÓN DE LOS ESTADOS FINANCIEROS PARA LA MAYOR COMPRENSIÓN DE LOS MISMOS Y SUS PARTICULARIDADES.

DE ESTA MANERA, SE INFORMA Y EXPLICA LA RESPUESTA DEL CENTRO DE CONCILIACIÓN LABORAL A LAS CONDICIONES RELACIONADAS CON LA INFORMACIÓN FINANCIERA DE ESTE PERÍODO DE GESTIÓN.

PANORAMA ECONÓMICO Y FINANCIERO

LAS CONDICIONES ECONÓMICAS BAJO LAS CUALES OPERÓ EL ORGANISMO, SE ENCUENTRAN COMPRENDIDAS BAJO EL CONTEXTO DE LA IMPLEMENTACIÓN DE LA REFORMA AL SISTEMA DE JUSTICIA LABORAL, PARA LO CUAL, LA SECRETARÍA DE FINANZAS Y PLANEACIÓN OTORGÓ RECURSO A FIN DE DAR CUMPLIMIENTO AL ACUERDO QUE DECLARA EL INICIO DE FUNCIONES ADMINISTRATIVAS DEL CENTRO DE CONCILIACIÓN LABORAL DEL ESTADO DE VERACRUZ, A PARTIR DEL 10 DE SEPTIEMBRE DE 2021, ASÍ COMO EL INICIO DE FUNCIONES CONCILIATORIAS Y JURISDICCIONALES DEL CENTRO DE CONCILIACIÓN LABORAL Y DE LOS JUZGADOS LABORALES DEL PODER JUDICIAL, AMBOS DEL ESTADO DE VERACRUZ, A PARTIR DEL UNO DE OCTUBRE DE DOS MIL VEINTIUNO.

AUTORIZACIÓN E HISTORIA

FECHA DE CREACIÓN DEL ENTE.- CON FECHA 24 DE DICIEMBRE DE 2020 SE EMITIÓ LA LEY DEL CENTRO DE CONCILIACIÓN LABORAL DEL ESTADO DE VERACRUZ DE IGNACIO DE LA LLAVE, CON LA CUAL SE CREA EL CENTRO DE CONCILIACIÓN LABORAL COMO UN ORGANISMO PÚBLICO DESCENTRALIZADO, ESPECIALIZADO E IMPARCIAL, CON PERSONALIDAD JURÍDICA Y PATRIMONIO PROPIOS, DOTADO DE PLENA AUTONOMÍA TÉCNICA, OPERATIVA, PRESUPUESTARIA, DE DECISIÓN Y DE GESTIÓN, SECTORIZADO A LA SECRETARÍA DE TRABAJO, PREVISIÓN SOCIAL Y PRODUCTIVIDAD.

ORGANIZACIÓN Y OBJETO SOCIAL

EL CENTRO TIENE POR OBJETO OFRECER EL SERVICIO PÚBLICO DE CONCILIACIÓN LABORAL PARA LA SOLUCIÓN DE LOS ASUNTOS DE COMPETENCIA LOCAL, EN UNA INSTANCIA PREVIA AL JUICIO ANTE LOS TRIBUNALES LABORALES, A FIN DE PROCURAR EL EQUILIBRIO ENTRE LOS TRABAJADORES Y PATRONES, DE ACUERDO A LO PREVISTO POR LA LEY FEDERAL DEL TRABAJO, ASÍ COMO CAPACITAR, CERTIFICAR, AUTORIZAR Y SUPERVISAR A LAS PERSONAS FÍSICAS QUE PRESTEN EL SERVICIO, CONFORME A LA NORMATIVA APLICABLE.

SU ESTRUCTURA ORGÁNICA SE MUESTRA A CONTINUACIÓN:

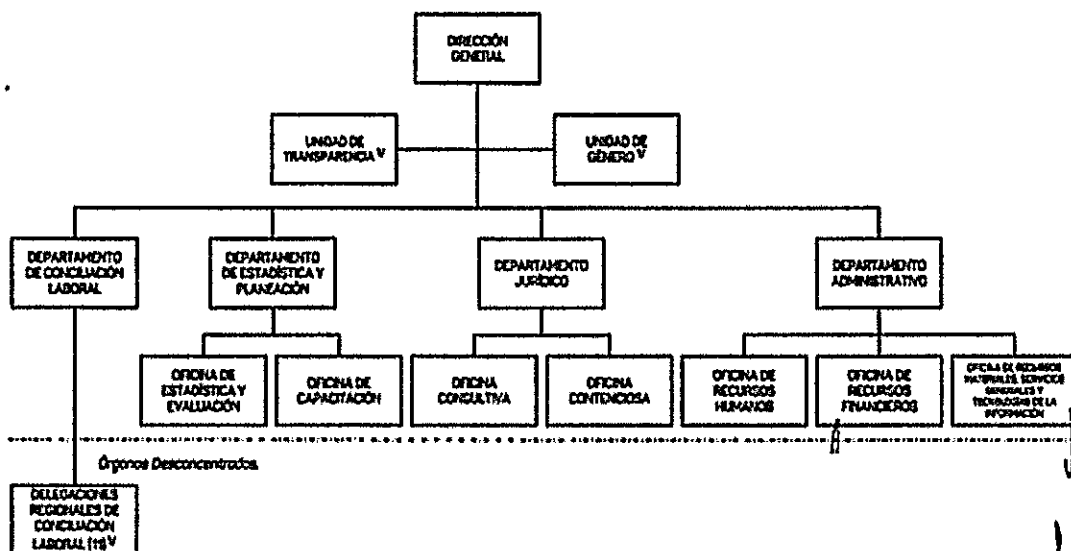

NOTA 09.- PREPARACIÓN DE ESTADOS FINANCIEROS BÁSICOS Y POSTULADOS DE CONTABILIDAD GUBERNAMENTAL

LOS **ESTADOS FINANCIEROS** Y LA INFORMACIÓN FINANCIERA SE ELABORAN CONFORME A LAS NORMAS Y PRINCIPIOS TÉCNICOS EMITIDOS POR EL CONAC, OBEDECIENDO A LAS MEJORES PRÁCTICAS CONTABLES DE CONFORMIDAD CON LA **LEY GENERAL DE CONTABILIDAD GUBERNAMENTAL** PUBLICADA EN EL DIARIO OFICIAL DE LA FEDERACIÓN EL 31 DE DICIEMBRE DE 2008, MISMA QUE ESTABLECE LOS CRITERIOS GENERALES QUE RIGEN LA CONTABILIDAD GUBERNAMENTAL Y LA EMISIÓN DE INFORMACIÓN FINANCIERA DE LOS ENTES PÚBLICOS, ASÍ COMO DE LAS NORMAS POLÍTICAS Y LINEAMIENTOS QUE EN ESTA MATERIA DICTA LA SECRETARÍA DE FINANZAS Y PLANEACIÓN, EXCEPTO PORQUE NO INCLUYEN EL RECONOCIMIENTO DE LOS EFECTOS DE LA INFLACIÓN.

EL REGISTRO Y PRESENTACIÓN DE LAS OPERACIONES SE HAN LLEVADO A CABO EN FORMA CONSISTENTE Y POR CONSIGUIENTE LOS ESTADOS FINANCIEROS INCLUYEN TODAS LAS TRANSACCIONES REALIZADAS AL 31 DE MAYO DEL 2022, MISMAS QUE FUERON APROBADAS EN CUMPLIMIENTO A LA NORMATIVIDAD APLICABLE, POR LO QUE **REPRESENTAN FIELMENTE LA SITUACIÓN FINANCIERA** DE ESTE ENTE A LA FECHA.

EL 'CECOL' REMITE A LA SECRETARÍA DE FINANZAS Y PLANEACIÓN LOS INFORMES RESPECTIVOS QUE ESTABLECEN LOS ARTICULOS 179° Y 277° DEL CÓDIGO FINANCIERO PARA EL ESTADO DE VERACRUZ DE IGNACIO DE LA LLAVE Y A EFECTO DE DAR CUMPLIMIENTO A LO ESTABLECIDO EN LOS ARTICULOS 46° Y 49° DE LA LEY GENERAL DE CONTABILIDAD GUBERNAMENTAL.

D) REGLAS DE VALUACIÓN

LOS EVENTOS QUE AFECTAN ECONÓMICAMENTE A ESTE ENTE SE CUANTIFICAN EN TÉRMINOS MONETARIOS Y SE REGISTRAN A COSTO HISTÓRICO O A VALOR ECONÓMICO MÁS OBJETIVO, EN MONEDA NACIONAL.

ESTAS NOTAS SON PARTE INTEGRANTE DE LOS ESTADOS FINANCIEROS DEL CENTRO DE CONCILIACIÓN LABORAL DEL ESTADO DE VERACRUZ Y SE PRESENTAN DE MANERA ADJUNTA.

IV) EFECTIVO Y EQUIVALENTES

	2022	2021
Efectivo en Bancos - Tesorería	0	0
Efectivo en Bancos - Dependencias	985,608.08	0
Inversiones temporales (hasta 3 meses)	0	0
Fondos con afectación específica	0	0
Depósitos de fondos de terceros y otros	0	0
Total de Efectivo y Equivalentes	985,608.08	0

	2022	2021
Ahorro/Desahorro antes de rubros Extraordinarios	732,315.33	0
<i>Movimientos de partidas (o rubros) que no afectan al efectivo.</i>	0	0
Depreciación	0	0
Amortización	0	0
Incrementos en las provisiones	0	0
Incremento en inversiones producido por revaluación	0	0
Ganancia/pérdida en venta de propiedad, planta y equipo	0	0
Incremento en cuentas por cobrar	0	0
Partidas extraordinarias	0	0

V) CONCILIACION ENTRE LOS INGRESOS PRESUPUESTARIOS Y CONTABLES, ASI COMO ENTRE LOS EGRESOS PRESUPUESTARIOS Y LOS GASTOS CONTABLES.

<p>CENTRO DE CONCILIACIÓN LABORAL DEL ESTADO DE VERACRUZ Conciliación entre los Ingresos Presupuestarios y Contables Correspondiente del 1 de Enero al 30 de Junio del 2022 (Cifras en pesos)</p>
--

1. Total de Ingresos Presupuestarios		14,619,934
2. Más Ingresos Contables No Presupuestarios		0
2.1 Ingresos Financieros	0	
2.2 Incremento por Variación de Inventarios	0	
2.3 Disminución del Exceso de Estimaciones por Pérdida o Deterioro u Obsolescencia	0	
2.4 Disminución del Exceso de Provisiones	0	
2.5 Otros Ingresos y Beneficios Varios	0	
2.6 Otros Ingresos Contables No Presupuestarios	0	
3. Menos Ingresos Presupuestarios No Contables		0
3.1 Aprovechamientos Patrimoniales	0	
3.2 Ingresos Derivados de Financiamientos	0	
3.3 Otros Ingresos Presupuestales No Contables	0	
4. Total de Ingresos Contables		14,619,934

CENTRO DE CONCILIACIÓN LABORAL DEL ESTADO DE VERACRUZ
Conciliación entre los Egresos Presupuestarios y los Gastos Contables
Correspondiente del 1 de Enero al 30 de Junio del 2022
(Cifras en pesos)

1. Total de Egresos Presupuestarios		13,887,619
2. Menos Egresos Presupuestarios No Contables		0
2.1 Materias Primas y Materiales de Producción y Comercialización	0	
2.2 Materiales y Suministros	0	
2.3 Mobiliario y Equipo de Administración	0	
2.4 Mobiliario y Equipo Educativo y Recreativo	0	
2.5 Equipo e Instrumental Médico y de Laboratorio	0	
2.6 Vehículos y Equipo de Transporte	0	
2.7 Equipo de Defensa y Seguridad	0	
2.8 Maquinaria, Otros equipos y Herramientas	0	
2.9 Activos Biológicos	0	
2.10 Bienes Inmuebles	0	
2.11 Activos intangibles	0	
2.12 Obra Pública en Bienes de Dominio Público		
2.13 Obra Pública en Bienes Propios	0	
2.14 Acciones y Participaciones de Capital	0	
2.15 Compra de Títulos y Valores	0	
2.16 Concesión de Préstamos		
2.17 Inversiones en Fideicomisos, Mandatos y Otros Análogos	0	
2.18 Provisiones para Contingencias y Otras Erogaciones Especiales	0	
2.19 Amortización de la Deuda Pública	0	
2.20 Adeudos de Ejercicios Fiscales Anteriores (ADEFAS)	0	
2.21 Otros Egresos Presupuestarios No Contables	0	
3. Más Gastos Contables No Presupuestarios		0
3.1 Estimaciones, Depreciaciones, Deterioros, Obsolescencia y Amortizaciones	0	

3.2 Provisiones	0
3.3 Disminución de Inventarios	0
3.4 Aumento por Insuficiencia de Estimaciones por Pérdida o Deterioro u Obsolescencia	0
3.5 Aumento por Insuficiencia de Provisiones	0
3.6 Otros Gastos	0
3.7 Otros Gastos Contables No Presupuestarios	0
4. Total de Gastos Contables	13,887,619

"LA INFORMACIÓN QUE SE GENERÓ ESTÁ SOPORTADA CON EL REGISTRO DE CADA UNA DE LAS TRANSACCIONES, CONFORME A LOS VALORES BRUTOS DE LOS DOCUMENTOS ORIGINALES COMPROBATORIOS, JUSTIFICATIVOS Y DE SOPORTE, HABIÉNDOSE IDENTIFICANDO EN LOS RUBROS CONTABLES LAS CIFRAS QUE LOS INTEGRAN."

"Bajo protesta de decir verdad declaramos que los Estados Financieros y sus notas, son razonablemente correctos y son responsabilidad del emisor"



L.C. LEIDY ARACELY GARCIA SERVIN
JEFA DE OFICINA RECURSOS
FINANCIEROS



L.E. DAVID SANTOS AGUILAR
JEFE DEL DEPARTAMENTO
ADMINISTRATIVO



MTRA. DIANA ESTELA ARÓSTEGUI CARBALLO
DIRECTORA GENERAL

NOTAS AL ESTADO DE FLUJO DE EFECTIVO

Concepto	2022	2021
Efectivo	0	0
Bancos/Tesorería	0	0
Bancos/Dependencias y Otros	985,608	0
Inversiones Temporales (Hasta 3 meses)	0	0
Fondos con Afectación Específica	0	0
Depósitos de Fondos de Terceros en Garantía y/o Administración	0	0
Otros Efectivos y Equivalentes	0	0
Total de Efectivo y Equivalentes	985,608	0

Concepto	2022	2021
Resultados del Ejercicio Ahorro/Desahorro	732,315	0
<i>Movimientos de partidas (o rubros) que no afectan al efectivo.</i>	0	0
Depreciación	0	0
Amortización	0	0
Incrementos en las provisiones	0	0
Incremento en inversiones producido por revaluación	0	0
Ganancia/pérdida en venta de bienes muebles, inmuebles e intangibles	0	0
Incremento en cuentas por cobrar	0	0
Flujos de Efectivo Netos de las Actividades de Operación	732,315	0

SEGUNDO INFORME TRIMESTRAL DEL GASTO PÚBLICO 2022
GOBIERNO DEL ESTADO DE VERACRUZ DE IGNACIO DE LA LLAVE
CENTRO DE CONCILIACION LABORAL DEL ESTADO DE VERACRUZ
Conciliación entre los Ingresos Presupuestarios y Contables
Correspondiente del 1 de Enero al 30 de Junio de 2022
(Cifras en pesos)

1. Total de Ingresos Presupuestarios		14,619,934
2. Más Ingresos Contables No Presupuestarios		0
2.1 Ingresos Financieros	0	
2.2 Incremento por Variación de Inventarios	0	
2.3 Disminución del Exceso de Estimaciones por Pérdida o Deterioro u Obsolescencia	0	
2.4 Disminución del Exceso de Provisiones	0	
2.5 Otros Ingresos y Beneficios Varios	0	
2.6 Otros Ingresos Contables No Presupuestarios	0	
3. Menos Ingresos Presupuestarios No Contables		0
3.1 Aprovechamientos Patrimoniales	0	
3.2 Ingresos Derivados de Financiamientos	0	
3.3 Otros Ingresos Presupuestales No Contables	0	
4. Total de Ingresos Contables		14,619,934



VERACRUZ
GOBIERNO
DEL ESTADO

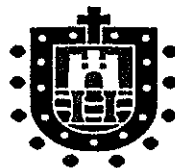

SEFIPLAN
Secretaría de Finanzas
y Planeación



GOBIERNO DEL ESTADO DE VERACRUZ DE IGNACIO DE LA LLAVE
CENTRO DE CONCILIACION LABORAL DEL ESTADO DE VERACRUZ
SEGUNDO INFORME TRIMESTRAL DEL GASTO PÚBLICO 2022
DEL 1 DE ENERO AL 30 DE JUNIO DEL 2022

APARTADO II

INFORMES PRESUPUESTARIOS

SEGUNDO INFORME TRIMESTRAL DEL GASTO PÚBLICO 2022

GOBIERNO DEL ESTADO DE VERACRUZ DE IGNACIO DE LA LLAVE

CENTRO DE CONCILIACION LABORAL DEL ESTADO DE VERACRUZ

Estado Analítico de Ingresos

Del 1 de Enero al 30 de Junio del 2022

(Cifras en Pesos)

Rubro de Ingresos	Ingreso					Diferencia (6 = 5 - 1)
	Estimado	Ampliaciones y Reducciones	Modificado	Devengado	Recaudado	
	(1)	(2)	(3= 1 + 2)	(4)	(5)	
Impuestos	0	0	0	0	0	0
Cuotas y Aportaciones de Seguridad Social	0	0	0	0	0	0
Contribuciones de Mejoras	0	0	0	0	0	0
Derechos	0	0	0	0	0	0
Productos	0	0	0	0	0	0
Aprovechamientos	0	0	0	0	0	0
Ingresos por Ventas de Bienes, Prestación de Servicios y Otros Ingresos	0	6,294	6,294	6,294	6,294	6,294
Participaciones, Aportaciones, Convenios, Incentivos Derivados de la Colaboración Fiscal y Fondos Distintos de Aportaciones	0	0	0	0	0	0
Transferencias, Asignaciones, Subsidios y Subvenciones, Pensiones y Jubilaciones	23,000,000	0	23,000,000	14,613,640	14,613,640	-8,386,360
Ingresos Derivados de Financiamientos	0	0	0	0	0	0
Total	23,000,000	6,294	23,006,294	14,619,934	14,619,934	-8,380,066
				Ingresos excedentes		

Estado Analítico de Ingresos Por Fuente de Financiamiento	Ingreso					Diferencia (6 = 5 - 1)
	Estimado	Ampliaciones y Reducciones	Modificado	Devengado	Recaudado	
	(1)	(2)	(3= 1 + 2)	(4)	(5)	
Ingresos del Poder Ejecutivo Federal o Estatal y de los Municipios	0	0	0	0	0	0
Impuestos	0	0	0	0	0	0
Cuotas y Aportaciones de Seguridad Social	0	0	0	0	0	0
Contribuciones de Mejoras	0	0	0	0	0	0
Derechos	0	0	0	0	0	0
Productos	0	0	0	0	0	0
Aprovechamientos	0	0	0	0	0	0
Participaciones, Aportaciones, Convenios, Incentivos Derivados de la Colaboración Fiscal y Fondos Distintos de Aportaciones	0	0	0	0	0	0
Transferencias, Asignaciones, Subsidios y Subvenciones, Pensiones y Jubilaciones	0	0	0	0	0	0
Ingresos de los Entes Públicos de los Poderes Legislativo y Judicial, de los Órganos Autónomos y del Sector Paraestatal o Paramunicipal, así como de las Empresas Productivas del Estado	23,000,000	6,294	23,006,294	14,619,934	14,619,934	-8,380,066
Cuotas y Aportaciones de Seguridad Social	0	0	0	0	0	0
Ingresos por Ventas de Bienes, Prestación de Servicios y Otros Ingresos	0	6,294	6,294	6,294	6,294	6,294
Transferencias, Asignaciones, Subsidios y Subvenciones, Pensiones y Jubilaciones	23,000,000	0	23,000,000	14,613,640	14,613,640	-8,386,360
Ingresos derivados de financiamiento	0	0	0	0	0	0
Ingresos Derivados de Financiamientos	0	0	0	0	0	0
Total	23,000,000	6,294	23,006,294	14,619,934	14,619,934	-8,380,066
				Ingresos excedentes		

SEGUNDO INFORME TRIMESTRAL DEL GASTO PÚBLICO 2022
GOBIERNO DEL ESTADO DE VERACRUZ DE IGNACIO DE LA LLAVE
CENTRO DE CONCILIACION LABORAL DEL ESTADO DE VERACRUZ
Estado Analítico del Ejercicio del Presupuesto de Egresos
Clasificación Administrativa
Del 1 de Enero al 30 de Junio del 2022
(Cifras en Pesos)

Concepto	Egresos					Subejercicio 6 = (3 - 4)
	Aprobado	Ampliaciones/ (Reducciones)	Modificado	Devengado	Pagado	
	1	2	3 = (1 + 2)	4	5	
Dependencia o Unidad Administrativa 1	23,000,000	6,294	23,006,294	13,887,619	13,887,619	9,118,675
Total del Gasto	23,000,000	6,294	23,006,294	13,887,619	13,887,619	9,118,675

SEGUNDO INFORME TRIMESTRAL DEL GASTO PÚBLICO 2022

Gobierno del Estado de Veracruz de Ignacio de la Llave
 Centro de Conciliación Laboral del Estado de Veracruz

Estado Analítico del Ejercicio del Presupuesto de Egresos
 Clasificación por Objeto del Gasto (Capítulo y Concepto)

Del 1 de Enero al 30 de Junio del 2022

(Cifras en Pesos)

Concepto	Egresos					Subejercicio
	Aprobado	Ampliaciones/ (Reducciones)	Modificado	Devengado	Pagado	
	1	2	3 = (1 + 2)	4	5	
Servicios Personales	20,000,000	0	20,000,000	12,136,277	12,136,277	7,863,723
Remuneraciones al Personal de Carácter Permanente	0	0	0	0	0	0
Remuneraciones al Personal de Carácter Transitorio	4,005,873	0	4,005,873	2,400,436	2,400,436	1,605,437
Remuneraciones Adicionales y Especiales	303,831	57,318	361,149	361,149	361,149	0
Seguridad Social	0	0	0	0	0	0
Otras Prestaciones Sociales y Económicas	15,690,296	-57,318	15,632,978	9,374,692	9,374,692	6,258,286
Previsiones	0	0	0	0	0	0
Pago de Estímulos a Servidores Públicos	0	0	0	0	0	0
Materiales y Suministros	612,200	0	612,200	120,555	120,555	491,645
Materiales de Administración, Emisión de Documentos y Artículos Oficiales	412,200	0	412,200	79,657	79,657	332,543
Alimentos y Utensilios	0	0	0	0	0	0
Materias Primas y Materiales de Producción y Comercialización	0	0	0	0	0	0
Materiales y Artículos de Construcción y de Reparación	0	0	0	0	0	0
Productos Químicos, Farmacéuticos y de Laboratorio	0	0	0	0	0	0
Combustibles, Lubricantes y Aditivos	200,000	0	200,000	40,898	40,898	159,102
Vestuario, Blancos, Prendas de Protección y Artículos Deportivos	0	0	0	0	0	0
Materiales y Suministros Para Seguridad	0	0	0	0	0	0
Herramientas, Refacciones y Accesorios Menores	0	0	0	0	0	0
Servicios Generales	2,387,800	6,294	2,394,094	1,630,787	1,630,787	763,307
Servicios Básicos	65,731	55,652	121,383	108,777	108,777	12,606
Servicios de Arrendamiento	1,651,570	-64,929	1,586,641	1,123,374	1,123,374	463,267
Servicios Profesionales, Científicos, Técnicos y Otros Servicios	46,564	0	46,564	0	0	46,564
Servicios Financieros, Bancarios y Comerciales	0	6,571	6,571	3,148	3,148	3,423
Servicios de Instalación, Reparación, Mantenimiento y Conservación	0	0	0	0	0	0
Servicios de Comunicación Social y Publicidad.	0	0	0	0	0	0
Servicios de Traslado y Viáticos	27,000	9,000	36,000	29,569	29,569	6,431
Servicios Oficiales	0	0	0	0	0	0
Otros Servicios Generales	596,935	0	596,935	365,919	365,919	231,016

SEGUNDO INFORME TRIMESTRAL DEL GASTO PÚBLICO 2022
GOBIERNO DEL ESTADO DE VERACRUZ DE IGNACIO DE LA LLAVE
CENTRO DE CONCILIACION LABORAL DEL ESTADO DE VERACRUZ
Estado Analítico del Ejercicio del Presupuesto de Egresos
Clasificación por Objeto del Gasto (Capítulo y Concepto)
Del 1 de Enero al 30 de Junio del 2022
(Cifras en Pesos)

Concepto	Egresos					Subejercicio 6 = (3 - 4)
	Aprobado	Ampliaciones/ (Reducciones)	Modificado	Devengado	Pagado	
	1	2	3 = (1 + 2)	4	5	
Inversiones en Fideicomisos, Mandatos y Otros Análogos	0	0	0	0	0	0
Otras Inversiones Financieras	0	0	0	0	0	0
Provisiones para Contingencias y Otras Erogaciones Especiales	0	0	0	0	0	0
Participaciones y Aportaciones	0	0	0	0	0	0
Participaciones	0	0	0	0	0	0
Aportaciones	0	0	0	0	0	0
Convenios	0	0	0	0	0	0
Deuda Pública	0	0	0	0	0	0
Amortización de la Deuda Pública	0	0	0	0	0	0
Intereses de la Deuda Pública	0	0	0	0	0	0
Comisiones de la Deuda Pública	0	0	0	0	0	0
Gastos de la Deuda Pública	0	0	0	0	0	0
Costo por Coberturas	0	0	0	0	0	0
Apoyos Financieros	0	0	0	0	0	0
Adeudos de Ejercicios Fiscales Anteriores (Adefas)	0	0	0	0	0	0
Total del Gasto	23,000,000	6,294	23,006,294	13,887,619	13,887,619	9,118,675

SEGUNDO INFORME TRIMESTRAL DEL GASTO PÚBLICO 2022
GOBIERNO DEL ESTADO DE VERACRUZ DE IGNACIO DE LA LLAVE
CENTRO DE CONCILIACION LABORAL DEL ESTADO DE VERACRUZ
Estado Analítico del Ejercicio del Presupuesto de Egresos
Clasificación Económica (por Tipo de Gasto)
Del 1 de Enero al 30 de Junio del 2022
(Cifras en Pesos)

Concepto	Egresos					Subejercicio 6 = (3 - 4)
	Aprobado	Ampliaciones/ (Reducciones)	Modificado	Devengado	Pagado	
	1	2	3 = (1 + 2)	4	5	
Gasto Corriente	23,000,000	6,294	23,006,294	13,887,619	13,887,619	9,118,675
Gasto de Capital	0	0	0	0	0	0
Amortización de la Deuda y Disminución de Pasivos	0	0	0	0	0	0
Pensiones y Jubilaciones	0	0	0	0	0	0
Participaciones	0	0	0	0	0	0
Total del Gasto	23,000,000	6,294	23,006,294	13,887,619	13,887,619	9,118,675

SEGUNDO INFORME TRIMESTRAL DEL GASTO PÚBLICO 2022
 GOBIERNO DEL ESTADO DE VERACRUZ DE IGNACIO DE LA LLAVE
 CENTRO DE CONCILIACION LABORAL DEL ESTADO DE VERACRUZ
 Estado Analítico del Ejercicio del Presupuesto de Egresos
 Clasificación Funcional (Finalidad y Función)
 Del 1 de Enero al 30 de Junio del 2022
 (Cifras en Pesos)

Concepto	Egresos					Subejercicio 6 = (3 - 4)
	Aprobado	Ampliaciones/ (Reducciones)	Modificado	Devengado	Pagado	
	1	2	3 = (1 + 2)	4	5	
Gobierno	23,000,000	6,294	23,006,294	13,887,619	13,887,619	9,118,675
Legislación			0			0
Justicia	23,000,000	6,294	23,006,294	13,887,619	13,887,619	9,118,675
Coordinación de la Política de Gobierno	0	0	0	0	0	0
Relaciones Exteriores			0			0
Asuntos Financieros y Hacendarios			0			0
Seguridad Nacional			0			0
Asuntos de Orden Público y de Seguridad Interior			0			0
Otros Servicios Generales			0			0
Desarrollo Social	0	0	0	0	0	0
Protección Ambiental			0			0
Vivienda y Servicios a la Comunidad			0			0
Salud			0			0
Recreación, Cultura y Otras Manifestaciones Sociales			0			0
Educación	0	0	0	0	0	0
Protección Social			0			0
Otros Asuntos Sociales			0			0
Desarrollo Económico	0	0	0	0	0	0
Asuntos Económicos, Comerciales y Laborales en General			0			0
Agropecuaria, Silvicultura, Pesca y Caza			0			0
Combustibles y Energía			0			0
Minería, Manufacturas y Construcción			0			0
Transporte			0			0
Comunicaciones			0			0
Turismo			0			0
Ciencia, Tecnología e Innovación			0			0
Otras Industrias y Otros Asuntos Económicos			0			0
Otras no Clasificadas en Funciones Anteriores	0	0	0	0	0	0
Transacciones de la Deuda Pública / Costo Financiero de la Deuda			0			0
Transferencias, Participaciones y Aportaciones entre Diferentes Niveles y Ordenes de Gobierno			0			0
Saneamiento del Sistema Financiero			0			0
Adeudos de Ejercicios Fiscales Anteriores			0			0
Total del Gasto	23,000,000	6,294	23,006,294	13,887,619	13,887,619	9,118,675

SEGUNDO INFORME TRIMESTRAL DEL GASTO PÚBLICO 2022
GOBIERNO DEL ESTADO DE VERACRUZ DE IGNACIO DE LA LLAVE
CENTRO DE CONCILIACION LABORAL DEL ESTADO DE VERACRUZ
Endeudamiento Neto
Del 1 de Enero al 30 de Junio del 2022
(Cifras en Pesos)

Identificación de Crédito o Instrumento	Contratación / Colocación	Amortización	Endeudamiento Neto
	A	B	C = A - B
Créditos Bancarios			
			0
			0
			0
			0
			0
			0
			0
			0
			0
			0
			0
Total Créditos Bancarios	0	0	0
Otros Instrumentos de Deuda			
			0
			0
			0
			0
			0
			0
			0
			0
			0
Total Otros Instrumentos de Deuda	0	0	0
TOTAL	0	0	0

Este Organismo no cuenta con información referente a
 "Endeudamiento Neto" , por lo tanto se presenta sin datos.



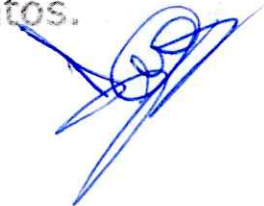

SEGUNDO INFORME TRIMESTRAL DEL GASTO PÚBLICO 2022
GOBIERNO DEL ESTADO DE VERACRUZ DE IGNACIO DE LA LLAVE
CENTRO DE CONCILIACION LABORAL DEL ESTADO DE VERACRUZ
Intereses de la Deuda
Del 1 de Enero al 30 de Junio del 2022
(Cifras en Pesos)

Identificación de Crédito o Instrumento	Devengado	Pagado
Créditos Bancarios		
Total de Intereses de Créditos Bancarios	0	0
Otros Instrumentos de Deuda		
Total de Intereses de Otros Instrumentos de Deuda	0	0
TOTAL	0	0

Este Organismo no cuenta con información
referente a "Intereses de la Deuda" ,
por lo tanto se presenta sin datos.

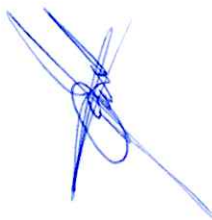



SEGUNDO INFORME TRIMESTRAL DEL GASTO PÚBLICO 2022
GOBIERNO DEL ESTADO DE VERACRUZ DE IGNACIO DE LA LLAVE
CENTRO DE CONCILIACION LABORAL DEL ESTADO DE VERACRUZ
Indicadores de Postura Fiscal
Del 1 de Enero al 30 de Junio del 2022
(Cifras en Pesos)

Concepto	Estimado/Aprobado	Devengado	Recaudado/Pagado
I. Ingresos Presupuestarios (I=1+2)	23,000,000	14,619,934	14,619,934
1. Ingresos del Gobierno de la Entidad Federativa ¹	0	0	0
2. Ingresos del Sector Paraestatal ¹	23,000,000	14,619,934	14,619,934
II. Egresos Presupuestarios (II=3+4)	23,000,000	13,887,619	13,887,619
3. Egresos del Gobierno de la Entidad Federativa ²	0	0	0
4. Egresos del Sector Paraestatal ²	23,000,000	13,887,619	13,887,619
III. Balance Presupuestario (Superávit o Déficit) (III = I - II)	0	732,315	732,315

Concepto	Estimado/Aprobado	Devengado	Recaudado/Pagado
III. Balance presupuestario (Superávit o Déficit)	0	732,315	732,315
IV. Intereses, Comisiones y Gastos de la Deuda	0	0	0
V. Balance Primario (Superávit o Déficit) (V= III + IV)	0	732,315	732,315

Concepto	Estimado/Aprobado	Devengado	Recaudado/Pagado
A. Financiamiento	0	0	0
B. Amortización de la deuda	0	0	0
C. Financiamiento Neto (C = A - B)	0	0	0

1 Los Ingresos que se presentan son los ingresos presupuestario totales sin incluir los ingresos por financiamientos. Los Ingresos del Gobierno de la Entidad Federativa corresponden a los del Poder Ejecutivo, Legislativo Judicial y Autónomos

2 Los egresos que se presentan son los egresos presupuestarios totales sin incluir los egresos por amortización. Los egresos del Gobierno de la Entidad Federativa corresponden a los del Poder Ejecutivo, Legislativo, Judicial y Órganos Autónomos

3 Para Ingresos se reportan los ingresos recaudados; para egresos se reportan los egresos pagados



VERACRUZ
GOBIERNO
DEL ESTADO

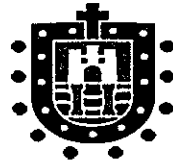

SEFIPLAN
Secretaría de Finanzas
y Planeación



GOBIERNO DEL ESTADO DE VERACRUZ DE IGNACIO DE LA LLAVE

CENTRO DE CONCILIACION LABORAL DEL ESTADO DE VERACRUZ

SEGUNDO INFORME TRIMESTRAL DEL GASTO PÚBLICO 2022

DEL 1 DE ENERO AL 30 DE JUNIO DEL 2022

APARTADO III

INFORMES PROGRAMÁTICOS

SEGUNDO INFORME TRIMESTRAL DEL GASTO PÚBLICO 2022
GOBIERNO DEL ESTADO DE VERACRUZ DE IGNACIO DE LA LLAVE
CENTRO DE CONCILIACION LABORAL DEL ESTADO DE VERACRUZ
Gasto por Categoría Programática
Del 1 de Enero al 30 de Junio del 2022
(Cifras en Pesos)

Concepto	Egresos					Subejercicio 6 = (3 - 4)
	Aprobado	Ampliaciones/ (Reducciones)	Modificado	Devengado	Pagado	
	1	2	3 = (1 + 2)	4	5	
Programas						
Subsidios: Sector Social y Privado o Entidades Federativas y Municipios	0	0	0	0	0	0
Sujetos a Reglas de Operación			0			0
Otros Subsidios			0			0
Desempeño de las Funciones	23,000,000	6,294	23,006,294	13,887,619	13,887,619	9,118,675
Prestación de Servicios Públicos	23,000,000	6,294	23,006,294	13,887,619	13,887,619	9,118,675
Provisión de Bienes Públicos			0			0
Planeación, seguimiento y evaluación de políticas públicas			0			0
Promoción y fomento			0			0
Regulación y supervisión			0			0
Funciones de las Fuerzas Armadas (Únicamente Gobierno Federal)			0			0
Específicos			0			0
Proyectos de Inversión			0			0
Administrativos y de Apoyo	0	0	0	0	0	0
Apoyo al proceso presupuestario y para mejorar la eficiencia institucional			0			0
Apoyo a la función pública y al mejoramiento de la gestión			0			0
Operaciones ajenas			0			0
Compromisos	0	0	0	0	0	0
Obligaciones de cumplimiento de resolución jurisdiccional			0			0
Desastres Naturales			0			0
Obligaciones	0	0	0	0	0	0
Pensiones y jubilaciones			0			0
Aportaciones a la seguridad social	0		0	0	0	0
Aportaciones a fondos de estabilización			0			0
Aportaciones a fondos de inversión y reestructura de pensiones			0			0
Programas de Gasto Federalizado (Gobierno Federal)	0	0	0	0	0	0
Gasto Federalizado			0			0
Participaciones a entidades federativas y municipios			0			0
Costo financiero, deuda o apoyos a deudores y ahorradores de la banca			0			0
Adeudos de ejercicios fiscales anteriores			0			0
Total del Gasto	23,000,000	6,294	23,006,294	13,887,619	13,887,619	9,118,675

SEGUNDO INFORME TRIMESTRAL DEL GASTO PÚBLICO 2022
GOBIERNO DEL ESTADO DE VERACRUZ DE IGNACIO DE LA LLAVE
Programas y Proyectos de Inversión
Del 1 de Enero al 30 de Junio del 2022
(Cifras en Pesos)

Ente Público: _____

CENTRO DE CONCILIACION LABORAL DEL ESTADO DE VERACRUZ

**Este Organismo no cuenta con información
referente a "Programas y Proyectos de Inversion"
por lo tanto se presenta sin datos.**



**SEGUNDO INFORME TRIMESTRAL DEL GASTO PÚBLICO 2022
GOBIERNO DEL ESTADO DE VERACRUZ DE IGNACIO DE LA LLAVE**

Indicadores de Resultados

Del 1 de Enero al 30 de Junio del 2022

(Cifras en Pesos)

Ente Público:

CENTRO DE CONCILIACION LABORAL DEL ESTADO DE VERACRUZ

FGE.Q.E.470.Y - Igualdad de Género													
[11] Porcentaje de acciones de Transversalización de la Perspectiva de Género													
Nombre del PP o AI al que pertenece:		FGE.Q.E.470.Y - Igualdad de Género											
UR responsable del indicador:		Centro de Conciliación Laboral del Estado de Veracruz de Ignacio de la Llave											
Dependencia o entidad responsable:		Centro de Conciliación Laboral del Estado de Veracruz de Ignacio de la Llave											
												Nivel del objetivo del PP que mide:	
Beneficiario:		Gobierno											
Características del Indicador													
Fórmula :		(Acciones de Transversalización de la Perspectiva de Género realizadas/Acciones de Transversalización de la Perspectiva de Género programadas)*100											
Tipo fórmula:	Eficacia programática	Frecuencia:	Trimestral	Dimensión:	Eficacia	Sentido:	Constante	Tipo:	Gestión				
Acciones de Transversalización de la Perspectiva de Género realizadas (32813)						Acciones de Transversalización de la Perspectiva de Género programadas (32814)							
Unidad de medida:	Acciones Transversales	Tipo acumulado:	SUMATORIA	Unidad de medida:	Acciones Transversales	Tipo acumulado:	SUMATORIA						
Metas del Indicador													
Meta Programada													
Var	Enero	Febrero	Marzo	Abril	Mayo	Junio	Julio	Agosto	Septiembre	Octubre	Noviembre	Diciembre	TOTAL
32813	0.00	0.00	6.00	0.00	0.00	3.00	0.00	0.00	1.00	0.00	0.00	1.00	11.00
32814	0.00	0.00	6.00	0.00	0.00	3.00	0.00	0.00	1.00	0.00	0.00	1.00	11.00
Resultado	0.00	0.00	100.00	0.00	0.00	100.00	0.00	0.00	100.00	0.00	0.00	100.00	100.00
Meta Realizada													
Var	Enero	Febrero	Marzo	Abril	Mayo	Junio	Julio	Agosto	Septiembre	Octubre	Noviembre	Diciembre	TOTAL
32813	0.00	0.00	6.00	0.00	0.00	3.00	0.00	0.00	0.00	0.00	0.00	0.00	9.00
32814	0.00	0.00	6.00	0.00	0.00	3.00	0.00	0.00	0.00	0.00	0.00	0.00	9.00
Resultado	0.00	0.00	100.00	0.00	0.00	100.00	0.00	0.00	0.00	0.00	0.00	0.00	100.00
Avances del Indicador													
Avance en el mes:						100.00		Avance al mes:				100.00	
Programado en el mes:						100.00		Programado al mes:				100.00	
% de cumplimiento:						100.00		% de cumplimiento:				100.00	

FGE.Q.E.470.Y - Igualdad de Género

Nombre del PP o AI al que pertenece:	FGE.Q.E.470.Y - Igualdad de Género												
UR responsable del indicador:	Centro de Conciliación Laboral del Estado de Veracruz de Ignacio de la Llave												
Dependencia o entidad responsable:	Centro de Conciliación Laboral del Estado de Veracruz de Ignacio de la Llave												
Beneficiario:	Gobierno											Nivel del objetivo del PP que mide:	
Características del Indicador													
Fórmula :	(Eventos de sensibilización y formación para promover la IG y la No Violencia realizados/Eventos de sensibilización y formación para promover la IG y la No Violencia programados)*100												
Tipo fórmula:	Eficacia programática	Frecuencia:	Trimestral	Dimensión:	Eficacia	Sentido:	Constante	Tipo:	Gestion				
Eventos de sensibilización y formación para promover la IG y la No Violencia realizados (32815)							Eventos de sensibilización y formación para promover la IG y la No Violencia programados (32816)						
Unidad de medida:	Eventos	Tipo acumulado:	SUMATORIA	Unidad de medida:	Eventos	Tipo acumulado:	SUMATORIA						
Metas del Indicador													
Meta Programada													
Var	Enero	Febrero	Marzo	Abril	Mayo	Junio	Julio	Agosto	Septiembre	Octubre	Noviembre	Diciembre	TOTAL
32815	0.00	0.00	4.00	0.00	0.00	4.00	0.00	0.00	1.00	0.00	0.00	4.00	13.00
32816	0.00	0.00	4.00	0.00	0.00	4.00	0.00	0.00	1.00	0.00	0.00	4.00	13.00
Resultado	0.00	0.00	100.00	0.00	0.00	100.00	0.00	0.00	100.00	0.00	0.00	100.00	100.00
Meta Realizada													
Var	Enero	Febrero	Marzo	Abril	Mayo	Junio	Julio	Agosto	Septiembre	Octubre	Noviembre	Diciembre	TOTAL
32815	0.00	0.00	4.00	0.00	0.00	4.00	0.00	0.00	0.00	0.00	0.00	0.00	8.00
32816	0.00	0.00	4.00	0.00	0.00	4.00	0.00	0.00	0.00	0.00	0.00	0.00	8.00
Resultado	0.00	0.00	100.00	0.00	0.00	100.00	0.00	0.00	0.00	0.00	0.00	0.00	100.00
Avances del Indicador													
Avance en el mes:						100.00	Avance al mes:						100.00
Programado en el mes:						100.00	Programado al mes:						100.00
% de cumplimiento:						100.00	% de cumplimiento:						100.00

FGE.Q.E.470.Y - Igualdad de Género

Nombre del PP o AI al que pertenece:	FGE.Q.E.470.Y - Igualdad de Género												
UR responsable del indicador:	Centro de Conciliación Laboral del Estado de Veracruz de Ignacio de la Llave												
Dependencia o entidad responsable:	Centro de Conciliación Laboral del Estado de Veracruz de Ignacio de la Llave												
Beneficiario:	Gobierno											Nivel del objetivo del PP que mide:	
Características del Indicador													
Fórmula :	(Servidoras públicas asistentes a eventos de sensibilización y formación/Servidoras públicas programadas que laboran en la dependencia o entidad en el trimestre.)*100												
Tipo fórmula:	Eficacia programática	Frecuencia:	Trimestral	Dimensión:	Eficacia	Sentido:	Constante	Tipo:	Gestion				
Servidoras públicas asistentes a eventos de sensibilización y formación (32817)							Servidoras públicas programadas que laboran en la dependencia o entidad en el trimestre. (32818)						
Unidad de medida:	Servidoras públicas	Tipo acumulado:	SUMATORIA	Unidad de medida:	Servidoras públicas	Tipo acumulado:	SUMATORIA						
Metas del Indicador													
Meta Programada													
Var	Enero	Febrero	Marzo	Abril	Mayo	Junio	Julio	Agosto	Septiembre	Octubre	Noviembre	Diciembre	TOTAL
32817	0.00	0.00	15.00	0.00	0.00	10.00	0.00	0.00	5.00	0.00	0.00	20.00	50.00
32818	0.00	0.00	4.00	0.00	0.00	4.00	0.00	0.00	1.00	0.00	0.00	4.00	13.00
Resultado	0.00	0.00	375.00	0.00	0.00	250.00	0.00	0.00	500.00	0.00	0.00	500.00	384.62
Meta Realizada													

Var	Enero	Febrero	Marzo	Abril	Mayo	Junio	Julio	Agosto	Septiembre	Octubre	Noviembre	Diciembre	TOTAL
32817	0.00	0.00	15.00	0.00	0.00	10.00	0.00	0.00	0.00	0.00	0.00	0.00	25.00
32818	0.00	0.00	4.00	0.00	0.00	4.00	0.00	0.00	0.00	0.00	0.00	0.00	8.00
Resultado	0.00	0.00	375.00	0.00	0.00	250.00	0.00	0.00	0.00	0.00	0.00	0.00	312.50

Avances del Indicador

Avance en el mes:	250.00	Avance al mes:	312.50
Programado en el mes:	250.00	Programado al mes:	312.50
% de cumplimiento:	100.00	% de cumplimiento:	100.00

FGE.Q.E.470.Y - Igualdad de Género

Nombre del PP o AI al que pertenece:	FGE.Q.E.470.Y - Igualdad de Género		
UR responsable del indicador:	Centro de Conciliación Laboral del Estado de Veracruz de Ignacio de la Llave		
Dependencia o entidad responsable:	Centro de Conciliación Laboral del Estado de Veracruz de Ignacio de la Llave		
Beneficiario:	Gobierno		

Características del Indicador

Fórmula :	(Servidores públicos asistentes a eventos de sensibilización y formación/Servidores públicos programados que laboran en la dependencia o entidad en el trimestre.)*100								
Tipo fórmula:	Eficacia programática	Frecuencia:	Trimestral	Dimensión:	Eficacia	Sentido:	Constante	Tipo:	Gestión
Servidores públicos asistentes a eventos de sensibilización y formación (32819)	Servidores públicos programados que laboran en la dependencia o entidad en el trimestre. (32820)								
Unidad de medida:	Servidores públicos	Tipo acumulado:	SUMATORIA	Unidad de medida:	Servidores públicos	Tipo acumulado:	SUMATORIA		

Metas del Indicador

Meta Programada

Var	Enero	Febrero	Marzo	Abril	Mayo	Junio	Julio	Agosto	Septiembre	Octubre	Noviembre	Diciembre	TOTAL
32819	0.00	0.00	15.00	0.00	0.00	10.00	0.00	0.00	5.00	0.00	0.00	30.00	60.00
32820	0.00	0.00	4.00	0.00	0.00	4.00	0.00	0.00	1.00	0.00	0.00	4.00	13.00
Resultado	0.00	0.00	375.00	0.00	0.00	250.00	0.00	0.00	500.00	0.00	0.00	750.00	461.54

Meta Realizada

Var	Enero	Febrero	Marzo	Abril	Mayo	Junio	Julio	Agosto	Septiembre	Octubre	Noviembre	Diciembre	TOTAL
32819	0.00	0.00	15.00	0.00	0.00	10.00	0.00	0.00	0.00	0.00	0.00	0.00	25.00
32820	0.00	0.00	4.00	0.00	0.00	4.00	0.00	0.00	0.00	0.00	0.00	0.00	8.00
Resultado	0.00	0.00	375.00	0.00	0.00	250.00	0.00	0.00	0.00	0.00	0.00	0.00	312.50

Avances del Indicador

Avance en el mes:	250.00	Avance al mes:	312.50
Programado en el mes:	250.00	Programado al mes:	312.50
% de cumplimiento:	100.00	% de cumplimiento:	100.00

FGE.Q.E.470.Y - Igualdad de Género

Nombre del PP o AI al que pertenece:	FGE.Q.E.470.Y - Igualdad de Género		
UR responsable del indicador:	Centro de Conciliación Laboral del Estado de Veracruz de Ignacio de la Llave		
Dependencia o entidad responsable:	Centro de Conciliación Laboral del Estado de Veracruz de Ignacio de la Llave		
Beneficiario:	Gobierno		

Características del Indicador											
Fórmula :	((Servidoras públicas con PSHSYAS+Servidores públicos con PSHSYAS)/Total del personal en la dependencia o entidad del trimestre)*100										
Tipo fórmula:	Eficacia programática	Frecuencia:	Trimestral	Dimensión:	Eficacia	Sentido:	Constant	Tipo:	Gestion		
Servidoras públicas con PSHSYAS (32821)					Servidores públicos con PSHSYAS (32822)						
Unidad de medida:	Servidoras públicas	Tipo acumulado:	SUMATORIA	Unidad de medida:	Servidores públicos	Tipo acumulado:	SUMATORIA				
Total del personal en la dependencia o entidad del trimestre (32823)											
Unidad de medida:	Servidoras/es públicos	Tipo acumulado:	MÁXIMO								

Metas del Indicador													
Meta Programada													
Var	Enero	Febrero	Marzo	Abril	Mayo	Junio	Julio	Agosto	Septiembre	Octubre	Noviembre	Diciembre	TOTAL
32821	0.00	0.00	15.00	0.00	0.00	10.00	0.00	0.00	5.00	0.00	0.00	20.00	50.00
32822	0.00	0.00	15.00	0.00	0.00	10.00	0.00	0.00	5.00	0.00	0.00	30.00	60.00
32823	0.00	0.00	110.00	0.00	0.00	110.00	0.00	0.00	110.00	0.00	0.00	110.00	110.00
Resultado	0.00	0.00	27.27	0.00	0.00	18.18	0.00	0.00	9.09	0.00	0.00	45.45	100.00

Meta Realizada													
Var	Enero	Febrero	Marzo	Abril	Mayo	Junio	Julio	Agosto	Septiembre	Octubre	Noviemb	Diciembre	TOTAL
32821	0.00	0.00	15.00	0.00	0.00	10.00	0.00	0.00	0.00	0.00	0.00	0.00	25.00
32822	0.00	0.00	15.00	0.00	0.00	10.00	0.00	0.00	0.00	0.00	0.00	0.00	25.00
32823	0.00	0.00	110.00	0.00	0.00	110.00	0.00	0.00	0.00	0.00	0.00	0.00	110.00
Resultado	0.00	0.00	27.27	0.00	0.00	18.18	0.00	0.00	0.00	0.00	0.00	0.00	45.45

Avances del Indicador				
Avance en el mes:		18.18	Avance al mes:	45.45
Programado en el mes:		18.18	Programado al mes:	45.45
% de cumplimiento:		100.00	% de cumplimiento:	100.00

FGE.Q.E.470.Y - Igualdad de Género	
Nombre del PP o AI al que pertenece:	FGE.Q.E.470.Y - Igualdad de Género
UR responsable del indicador:	Centro de Conciliación Laboral del Estado de Veracruz de Ignacio de la Llave
Dependencia o entidad responsable:	Centro de Conciliación Laboral del Estado de Veracruz de Ignacio de la Llave
	Nivel del objetivo del PP que mide:
Beneficiario:	Gobierno

Características del Indicador									
Fórmula :	(Personas en puesto de responsabilidad, asistentes en acciones y eventos realizados/Total del personal en puesto de responsabilidad)*100								
Tipo fórmula:	Eficacia programática	Frecuencia:	Trimestral	Dimensión:	Eficacia	Sentido:	Constante	Tipo:	Gestion
Total del personal en puesto de responsabilidad (32825)					Personas en puesto de responsabilidad, asistentes en acciones y eventos realizados (32824)				
Unidad de medida:	Servidoras/es públicos	Tipo acumulado:	MÁXIMO	Unidad de medida:	Servidoras/es públicos	Tipo acumulado:	SUMATORIA		

Metas del Indicador													
Meta Programada													
Var	Enero	Febrero	Marzo	Abril	Mayo	Junio	Julio	Agosto	Septiembre	Octubre	Noviembre	Diciembre	TOTAL
32824	0.00	0.00	6.00	0.00	0.00	6.00	0.00	0.00	6.00	0.00	0.00	7.00	25.00
32825	0.00	0.00	25.00	0.00	0.00	25.00	0.00	0.00	25.00	0.00	0.00	25.00	25.00
Resultado	0.00	0.00	24.00	0.00	0.00	24.00	0.00	0.00	24.00	0.00	0.00	28.00	100.00

Meta Realizada													
----------------	--	--	--	--	--	--	--	--	--	--	--	--	--

Var	Enero	Febrero	Marzo	Abril	Mayo	Junio	Julio	Agosto	Septiembre	Octubre	Noviembre	Diciembre	TOTAL
32824	0.00	0.00	6.00	0.00	0.00	6.00	0.00	0.00	0.00	0.00	0.00	0.00	12.00
32825	0.00	0.00	25.00	0.00	0.00	25.00	0.00	0.00	0.00	0.00	0.00	0.00	25.00
Resultado	0.00	0.00	24.00	0.00	0.00	24.00	0.00	0.00	0.00	0.00	0.00	0.00	48.00
Avances del Indicador													
Avance en el mes:						24.00	Avance al mes:						48.00
Programado en el mes:						24.00	Programado al mes:						48.00
% de cumplimiento:						100.00	% de cumplimiento:						100.00

FGE.Q.E.470.Y - Igualdad de Género																			
Nombre del PP o AI al que pertenece:		FGE.Q.E.470.Y - Igualdad de Género																	
UR responsable del indicador:		Centro de Conciliación Laboral del Estado de Veracruz de Ignacio de la Llave																	
Dependencia o entidad responsable:		Centro de Conciliación Laboral del Estado de Veracruz de Ignacio de la Llave																	
										Nivel del objetivo del PP que mide:									
Beneficiario:		Gobierno																	
Características del Indicador																			
Fórmula :		(Diagnóstico Institucional con Perspectiva de Género realizados/Diagnóstico Institucional con Perspectiva de Género programados)*100																	
Tipo fórmula:		Eficacia programática		Frecuencia:		Anual		Dimensión:		Eficacia		Sentido:		Constante		Tipo:		Gestion	
Diagnóstico Institucional con Perspectiva de Género programados (32827)						Diagnóstico Institucional con Perspectiva de Género realizados (32826)													
Unidad de medida:		Diagnóstico		Tipo acumulado:		SUMATORIA		Unidad de medida:		Diagnóstico		Tipo acumulado:		SUMATORIA					
Metas del Indicador																			
Meta Programada																			
Var	Enero	Febrero	Marzo	Abril	Mayo	Junio	Julio	Agosto	Septiembre	Octubre	Noviembre	Diciembre	TOTAL						
32826	0.00	0.00	0.00	0.00	0.00	0.00	0.00	0.00	0.00	0.00	0.00	3.00	3.00						
32827	0.00	0.00	0.00	0.00	0.00	0.00	0.00	0.00	0.00	0.00	0.00	3.00	3.00						
Resultado	0.00	0.00	0.00	0.00	0.00	0.00	0.00	0.00	0.00	0.00	0.00	100.00	100.00						
Meta Realizada																			
Var	Enero	Febrero	Marzo	Abril	Mayo	Junio	Julio	Agosto	Septiembre	Octubre	Noviembre	Diciembre	TOTAL						
32826	0.00	0.00	0.00	0.00	0.00	0.00	0.00	0.00	0.00	0.00	0.00	0.00	0.00						
32827	0.00	0.00	0.00	0.00	0.00	0.00	0.00	0.00	0.00	0.00	0.00	0.00	0.00						
Resultado	0.00	0.00	0.00	0.00	0.00	0.00	0.00	0.00	0.00	0.00	0.00	0.00	0.00						
Avances del Indicador																			
Avance en el mes:						0.00	Avance al mes:						0.00						
Programado en el mes:						0.00	Programado al mes:						0.00						
% de cumplimiento:						0.00	% de cumplimiento:						0.00						

FGE.Q.E.470.Y - Igualdad de Género													
Nombre del PP o AI al que pertenece:		FGE.Q.E.470.Y - Igualdad de Género											
UR responsable del indicador:		Centro de Conciliación Laboral del Estado de Veracruz de Ignacio de la Llave											
Dependencia o entidad responsable:		Centro de Conciliación Laboral del Estado de Veracruz de Ignacio de la Llave											
										Nivel del objetivo del PP que mide:			
Beneficiario:		Gobierno											

Características del Indicador														
Fórmula :	Mujeres en puestos de responsabilidad/Hombres en puestos de responsabilidad													
Tipo fórmula:	Razón o promedio	Frecuencia:	Anual	Dimensión:	Eficiencia	Sentido:	Ascendente	Tipo:	Gestion					
Hombres en puestos de responsabilidad (32829)					Mujeres en puestos de responsabilidad (32828)									
Unidad de medida:	Hombres	Tipo acumulado:	SUMATORIA	Unidad de medida:	Mujeres	Tipo acumulado:	SUMATORIA							
Metas del Indicador														
Meta Programada														
Var	Enero	Febrero	Marzo	Abril	Mayo	Junio	Julio	Agosto	Septiembre	Octubre	Noviembre	Diciembre	TOTAL	
32828	0.00	0.00	0.00	0.00	0.00	0.00	0.00	0.00	0.00	0.00	0.00	0.00	12.00	12.00
32829	0.00	0.00	0.00	0.00	0.00	0.00	0.00	0.00	0.00	0.00	0.00	0.00	13.00	13.00
Resultado	0.00	0.00	0.00	0.00	0.00	0.00	0.00	0.00	0.00	0.00	0.00	0.00	0.92	0.92
Meta Realizada														
Var	Enero	Febrero	Marzo	Abril	Mayo	Junio	Julio	Agosto	Septiembre	Octubre	Noviembre	Diciembre	TOTAL	
32828	0.00	0.00	0.00	0.00	0.00	0.00	0.00	0.00	0.00	0.00	0.00	0.00	0.00	0.00
32829	0.00	0.00	0.00	0.00	0.00	0.00	0.00	0.00	0.00	0.00	0.00	0.00	0.00	0.00
Resultado	0.00	0.00	0.00	0.00	0.00	0.00	0.00	0.00	0.00	0.00	0.00	0.00	0.00	0.00
Avances del Indicador														
Avance en el mes:					0.00			Avance al mes:					0.00	
Programado en el mes:					0.00			Programado al mes:					0.00	
% de cumplimiento:					0.00			% de cumplimiento:					0.00	

FGE.Q.E.472.Y - Alerta de Violencia de Género contra las Mujeres (AVGM)															
Nombre del PP o AI al que pertenece:	FGE.Q.E.472.Y - Alerta de Violencia de Género contra las Mujeres (AVGM)														
UR responsable del indicador:	Centro de Conciliación Laboral del Estado de Veracruz de Ignacio de la Llave														
Dependencia o entidad responsable:	Centro de Conciliación Laboral del Estado de Veracruz de Ignacio de la Llave														
Beneficiario:	Gobierno										Nivel del objetivo del PP que mide:				
Características del Indicador															
Fórmula :	(Metas del PGT para atención de la AVGM cumplidas/Total de Metas del PGT para atención de la AVGM de la Dependencia o Entidad responsable)*100														
Tipo fórmula:	Eficacia programática	Frecuencia:	Anual	Dimensión:	Eficacia	Sentido:	Constante	Tipo:	Gestion						
Metas del PGT para atención de la AVGM cumplidas (34037)					Total de Metas del PGT para atención de la AVGM de la Dependencia o Entidad responsable										
Unidad de medida:	Metas PGT AVGM	Tipo acumulado:	SUMATORIA	Unidad de medida:	Metas PGT AVGM	Tipo acumulado:	SUMATORIA								
Metas del Indicador															
Meta Programada															
Var	Enero	Febrero	Marzo	Abril	Mayo	Junio	Julio	Agosto	Septiembre	Octubre	Noviembre	Diciembre	TOTAL		
34037	0.00	0.00	0.00	0.00	0.00	0.00	0.00	0.00	0.00	0.00	0.00	0.00	10.00	10.00	
34038	0.00	0.00	0.00	0.00	0.00	0.00	0.00	0.00	0.00	0.00	0.00	0.00	10.00	10.00	
Resultado	0.00	0.00	0.00	0.00	0.00	0.00	0.00	0.00	0.00	0.00	0.00	0.00	100.00	100.00	
Meta Realizada															
Var	Enero	Febrero	Marzo	Abril	Mayo	Junio	Julio	Agosto	Septiembre	Octubre	Noviembre	Diciembre	TOTAL		
34037	0.00	0.00	0.00	0.00	0.00	0.00	0.00	0.00	0.00	0.00	0.00	0.00	0.00	0.00	
34038	0.00	0.00	0.00	0.00	0.00	0.00	0.00	0.00	0.00	0.00	0.00	0.00	0.00	0.00	
Resultado	0.00	0.00	0.00	0.00	0.00	0.00	0.00	0.00	0.00	0.00	0.00	0.00	0.00	0.00	
Avances del Indicador															

Avance en el mes:	0.00	Avance al mes:	0.00
Programado en el mes:	0.00	Programado al mes:	0.00
% de cumplimiento:	0.00	% de cumplimiento:	0.00

FGE.Q.E.472.Y - Alerta de Violencia de Género contra las Mujeres (AVGM)	
Nombre del PP o AI al que pertenece:	FGE.Q.E.472.Y - Alerta de Violencia de Género contra las Mujeres (AVGM)
UR responsable del indicador:	Centro de Conciliación Laboral del Estado de Veracruz de Ignacio de la Llave
Dependencia o entidad responsable:	Centro de Conciliación Laboral del Estado de Veracruz de Ignacio de la Llave
	Nivel del objetivo del PP que mide:
Beneficiario:	Gobierno

Características del Indicador									
Fórmula :	((Servidoras públicas con PUC+Servidores públicos con PUC)/Total del personal en la Dependencia o Entidad con AVGM)*100								
Tipo fórmula:	Eficacia programática	Frecuencia:	Anual	Dimensión:	Eficacia	Sentido:	Constant	Tipo:	Gestion
	Servidoras públicas con PUC (34039)				Servidores públicos con PUC (34040)				
Unidad de medida:	Servidoras públicas	Tipo acumulado:	SUMATORIA	Unidad de medida:	Servidores públicos	Tipo			SUMATORIA
	Total del personal en la Dependencia o Entidad con AVGM (34041)								
Unidad de medida:	Servidoras/es públicos	Tipo acumulado:	MÁXIMO						

Metas del Indicador													
Meta Programada													
Var	Enero	Febrero	Marzo	Abril	Mayo	Junio	Julio	Agosto	Septiembre	Octubre	Noviembre	Diciembre	TOTAL
34039	0.00	0.00	0.00	0.00	0.00	0.00	0.00	0.00	0.00	0.00	0.00	50.00	50.00
34040	0.00	0.00	0.00	0.00	0.00	0.00	0.00	0.00	0.00	0.00	0.00	60.00	60.00
34041	0.00	0.00	0.00	0.00	0.00	0.00	0.00	0.00	0.00	0.00	0.00	110.00	110.00
Resultado	0.00	0.00	0.00	0.00	0.00	0.00	0.00	0.00	0.00	0.00	0.00	100.00	100.00

Meta Realizada													
Var	Enero	Febrero	Marzo	Abril	Mayo	Junio	Julio	Agosto	Septiembre	Octubre	Noviembre	Diciembre	TOTAL
34039	0.00	0.00	0.00	0.00	0.00	0.00	0.00	0.00	0.00	0.00	0.00	0.00	0.00
34040	0.00	0.00	0.00	0.00	0.00	0.00	0.00	0.00	0.00	0.00	0.00	0.00	0.00
34041	0.00	0.00	0.00	0.00	0.00	0.00	0.00	0.00	0.00	0.00	0.00	0.00	0.00
Resultado	0.00	0.00	0.00	0.00	0.00	0.00	0.00	0.00	0.00	0.00	0.00	0.00	0.00

Avances del Indicador			
Avance en el mes:	0.00	Avance al mes:	0.00
Programado en el mes:	0.00	Programado al mes:	0.00
% de cumplimiento:	0.00	% de cumplimiento:	0.00

FGE.Q.E.472.Y - Alerta de Violencia de Género contra las Mujeres (AVGM) [13] Proporción de acciones sustantivas para	
Nombre del PP o AI al que pertenece:	FGE.Q.E.472.Y - Alerta de Violencia de Género contra las Mujeres (AVGM)
UR responsable del indicador:	Centro de Conciliación Laboral del Estado de Veracruz de Ignacio de la Llave
Dependencia o entidad responsable:	Centro de Conciliación Laboral del Estado de Veracruz de Ignacio de la Llave
	Nivel del objetivo del PP que mide:
Beneficiario:	Gobierno
Características del Indicador	
Fórmula :	(Acciones realizadas AVGM según PGT/Acciones de AVGM programadas según PGT)*100

Tipo fórmula:	Eficacia programática	Frecuencia:	Trimestral	Dimensión:	Eficacia	Sentido:	Constante	Tipo:	Gestion					
Acciones de AVGM programadas según PGT (34043)					Acciones realizadas AVGM según PGT (34042)									
Unidad de medida:	Acciones	Tipo acumulado:	SUMATORIA	Unidad de medida:	Acciones	Tipo acumulado:	SUMATORIA							
Metas del Indicador														
Meta Programada														
Var	Enero	Febrero	Marzo	Abril	Mayo	Junio	Julio	Agosto	Septiembre	Octubre	Noviembre	Diciembre	TOTAL	
34042	0.00	0.00	0.00	0.00	0.00	1.00	0.00	0.00	1.00	0.00	0.00	1.00	3.00	
34043	0.00	0.00	0.00	0.00	0.00	1.00	0.00	0.00	1.00	0.00	0.00	1.00	3.00	
Resultado	0.00	0.00	0.00	0.00	0.00	100.00	0.00	0.00	100.00	0.00	0.00	100.00	100.00	
Meta Realizada														
Var	Enero	Febrero	Marzo	Abril	Mayo	Junio	Julio	Agosto	Septiembre	Octubre	Noviembre	Diciembre	TOTAL	
34042	0.00	0.00	0.00	0.00	0.00	1.00	0.00	0.00	0.00	0.00	0.00	0.00	1.00	
34043	0.00	0.00	0.00	0.00	0.00	1.00	0.00	0.00	0.00	0.00	0.00	0.00	1.00	
Resultado	0.00	0.00	0.00	0.00	0.00	100.00	0.00	0.00	0.00	0.00	0.00	0.00	100.00	
Avances del Indicador														
Avance en el mes:					100.00					Avance al mes:				100.00
Programado en el mes:					100.00					Programado al mes:				100.00
% de cumplimiento:					100.00					% de cumplimiento:				100.00



VERACRUZ
GOBIERNO
DEL ESTADO



SEFIPLAN
Secretaría de Finanzas
y Planeación



GOBIERNO DEL ESTADO DE VERACRUZ DE IGNACIO DE LA LLAVE
CENTRO DE CONCILIACION LABORAL DEL ESTADO DE VERACRUZ
SEGUNDO INFORME TRIMESTRAL DEL GASTO PÚBLICO 2022
DEL 1 DE ENERO AL 30 DE JUNIO DEL 2022

APARTADO IV

ANEXOS

SEGUNDO INFORME TRIMESTRAL DEL GASTO PÚBLICO 2022
GOBIERNO DEL ESTADO DE VERACRUZ DE IGNACIO DE LA LLAVE
CENTRO DE CONCILIACIÓN LABORAL DEL ESTADO DE VERACRUZ DE IGNACIO DE LA LLAVE
Relación de cuentas bancarias productivas específicas
Al 30 de Junio de 2022
(Cifras en Pesos)

Fondo, Programa o Convenio	Datos de la Cuenta Bancaria	
	Institución Bancaria	Número de Cuenta
SUBSIDIO ESTATAL - NOMINA	BANCO MERCANTIL DEL NORTE,	1170288010
SUBSIDIO ESTATAL - GASTOS DE OPERACIÓN.	BANCO MERCANTIL DEL NORTE,	1170291337



SEGUNDO INFORME TRIMESTRAL DEL GASTO PÚBLICO 2022
GOBIERNO DEL ESTADO DE VERACRUZ DE IGNACIO DE LA LLAVE
Relación de Esquemas Bursátiles y de Coberturas Financieras
Al 30 de Junio de 2022
(Cifras en Pesos)

Ente Público: CENTRO DE CONCILIACIÓN LABORAL DEL ESTADO DE VERACRUZ DE IGNACIO DE LA LLAVE

Este Organismo no cuenta con información referente a "Relación de Esquemas Bursátiles y de Cobertura Financieras", por lo tanto se presenta sin datos.

