

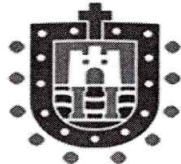

VERACRUZ
GOBIERNO
DEL ESTADO

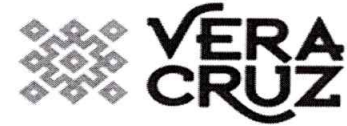

SEFIPLAN
Secretaría de Finanzas
y Planeación



ME LLENA DE ORGULLO

GOBIERNO DEL ESTADO DE VERACRUZ DE IGNACIO DE LA LLAVE
CENTRO DE CONCILIACION LABORAL DEL ESTADO DE VERACRUZ
CUENTA PÚBLICA 2022

DEL 1 DE ENERO AL 31 DE DICIEMBRE 2022

LEY GENERAL DE
CONTABILIDAD
GUBERNAMENTAL



VERACRUZ
GOBIERNO
DEL ESTADO

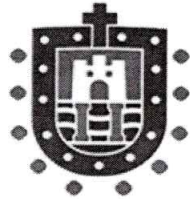

SEFIPLAN
Secretaría de Finanzas
y Planeación



**GOBIERNO DEL ESTADO DE VERACRUZ DE IGNACIO DE LA LLAVE
CENTRO DE CONCILIACION LABORAL DEL ESTADO
DE VERACRUZ**

CUENTA PÚBLICA 2022

DEL 1 DE ENERO AL 31 DE DICIEMBRE 2022

APARTADO I

**ESTADOS E INFORMES
FINANCIEROS CONTABLES**

CUENTA PÚBLICA 2022
GOBIERNO DEL ESTADO DE VERACRUZ DE IGNACIO DE LA LLAVE
CENTRO DE CONCILIACION LABORAL DEL ESTADO DE VERACRUZ
Estado de Actividades
Del 1 de Enero al 31 de Diciembre del 2022
(Cifras en Pesos)

| | 2022 | 2021 |
|---|-------------------|------------------|
| INGRESOS Y OTROS BENEFICIOS | | |
| Ingresos de la Gestión | 0 | 0 |
| Impuestos | 0 | 0 |
| Cuotas y Aportaciones de Seguridad Social | 0 | 0 |
| Contribuciones de Mejoras | 0 | 0 |
| Derechos | 0 | 0 |
| Productos | 0 | 0 |
| Aprovechamientos | 0 | 0 |
| Ingresos por Venta de Bienes y Prestación de Servicios | 0 | 0 |
| Participaciones, Aportaciones, Convenios, Incentivos Derivados de la Colaboración Fiscal, Fondos Distintos de Aportaciones, Transferencias, Asignaciones, Subsidios y Subvenciones, Pensiones y Jubilaciones | 36,621,506 | 7,195,930 |
| Participaciones, Aportaciones, Convenios, Incentivos Derivados de la Colaboración Fiscal, Fondos Distintos de Aportaciones | 0 | 0 |
| Transferencias, Asignaciones, Subsidios y Subvenciones, y Pensiones y Jubilaciones | 36,621,506 | 7,195,930 |
| Otros Ingresos y Beneficios | 11,365 | 523 |
| Ingresos Financieros | 0 | 0 |
| Incremento por Variación de Inventarios | 0 | 0 |
| Disminución del Exceso de Estimaciones por Pérdida o Deterioro u Obsolescencia | 0 | 0 |
| Disminución del Exceso de Provisiones | 0 | 0 |
| Otros Ingresos y Beneficios Varios | 11,365 | 523 |
| Total de Ingresos y Otros Beneficios | 36,632,871 | 7,196,453 |
| GASTOS Y OTRAS PÉRDIDAS | | |
| Gastos de Funcionamiento | 34,521,379 | 5,901,856 |
| Servicios Personales | 25,642,640 | 4,434,677 |
| Materiales y Suministros | 750,575 | 330,663 |
| Servicios Generales | 8,128,164 | 1,136,516 |
| Transferencia, Asignaciones, Subsidios y Otras Ayudas | 0 | 0 |
| Transferencias Internas y Asignaciones al Sector Público | 0 | 0 |
| Transferencias al Resto del Sector Público | 0 | 0 |
| Subsidios y Subvenciones | 0 | 0 |
| Ayudas Sociales | 0 | 0 |
| Pensiones y Jubilaciones | 0 | 0 |
| Transferencias a Fideicomisos, Mandatos y Contratos Análogos | 0 | 0 |
| Transferencias a la Seguridad Social | 0 | 0 |
| Donativos | 0 | 0 |
| Transferencias al Exterior | 0 | 0 |
| Participaciones y Aportaciones | 0 | 0 |
| Participaciones | 0 | 0 |
| Aportaciones | 0 | 0 |
| Convenios | 0 | 0 |
| Intereses, Comisiones y Otros Gastos de la Deuda Pública | 0 | 0 |
| Intereses de la Deuda Pública | 0 | 0 |
| Comisiones de la Deuda Pública | 0 | 0 |
| Gastos de la Deuda Pública | 0 | 0 |
| Costo por Coberturas | 0 | 0 |
| Apoyos Financieros | 0 | 0 |
| Otros Gastos y Pérdidas Extraordinarias | 0 | 0 |
| Estimaciones, Depreciaciones, Deterioros, Obsolescencia y Amortizaciones | 0 | 0 |
| Provisiones | 0 | 0 |
| Disminución de Inventarios | 0 | 0 |
| Aumento por Insuficiencia de Estimaciones por Pérdida o Deterioro y Obsolescencia | 0 | 0 |
| Aumento por Insuficiencia de Provisiones | 0 | 0 |
| Otros Gastos | 0 | 0 |
| Inversión Pública | 0 | 0 |
| Inversión Pública no Capitalizable | 0 | 0 |
| Total de Gastos y Otras Pérdidas | 34,521,379 | 5,901,856 |
| Resultados del Ejercicio (Ahorro/Desahorro) | 2,111,492 | 1,294,597 |

Bajo protesta de decir verdad declaramos que los Estados Financieros y sus Notas son razonablemente correctos y responsabilidad del emisor.

| | | |
|---|--|---|
|  |  |  |
| Elaboró | Verificó | Autorizó |
| L.C. LEIDY ARACELY GARCIA SERVIN JEFA DE OFICINA DE RECURSOS FINANCIEROS | L.E. DAVID SANTOS AGUILAR JEFE DEL DEPARTAMENTO ADMINISTRATIVO | L.C. NAYELY LANDA GONZALEZ DIRECTORA GENERAL |

CUENTA PÚBLICA 2022
GOBIERNO DEL ESTADO DE VERACRUZ DE IGNACIO DE LA LLAVE
CENTRO DE CONCILIACION LABORAL DEL ESTADO DE VERACRUZ
Estado de Situación Financiera
Ai 31 Diciembre del 2022
(Cifras en Pesos)

| ACTIVO | 2022 | 2021 | PASIVO | 2022 | 2021 |
|---|------------------|------------------|---|------------------|------------------|
| Activo Circulante | | | Pasivo Circulante | | |
| Efectivo y Equivalentes | 366,318 | 942,079 | Cuentas por Pagar a Corto Plazo | 25,000 | 799,212 |
| Derechos a Recibir Efectivo o Equivalentes | 0 | 0 | Documentos por Pagar a Corto Plazo | 0 | 0 |
| Derechos a Recibir Bienes o Servicios | 0 | 0 | Porción a Corto Plazo de la Deuda Pública a Largo Plazo | 0 | 0 |
| Inventarios | 0 | 0 | Títulos y Valores a Corto Plazo | 0 | 0 |
| Almacenes | 235,461 | 235,461 | Pasivos Diferidos a Corto Plazo | 0 | 0 |
| Estimación por Pérdida o Deterioro de Activos Circulantes | 0 | 0 | Fondos y Bienes de Terceros en Garantía y/o Administración a Corto Plazo | 0 | 0 |
| Otros Activos Circulantes | 0 | 0 | Provisiones a Corto Plazo | 0 | 0 |
| | | | Otros Pasivos a Corto Plazo | 0 | 0 |
| Total de Activos Circulantes | 601,779 | 1,177,540 | Total de Pasivos Circulantes | 25,000 | 799,212 |
| Activo No Circulante | | | Pasivo No Circulante | | |
| Inversiones Financieras a Largo Plazo | 0 | 0 | Cuentas por Pagar a Largo Plazo | 0 | 0 |
| Derechos a Recibir Efectivo o Equivalentes a Largo Plazo | 0 | 0 | Documentos por Pagar a Largo Plazo | 0 | 0 |
| Bienes Inmuebles, Infraestructura y Construcciones en Proceso | 0 | 0 | Deuda Pública a Largo Plazo | 0 | 0 |
| Bienes Muebles | 2,919,458 | 1,151,730 | Pasivos Diferidos a Largo Plazo | 0 | 0 |
| Activos Intangibles | 0 | 0 | Fondos y Bienes de Terceros en Garantía y/o en Administración a Largo Plazo | 0 | 0 |
| Depreciación, Deterioro y Amortización Acumulada de Bienes | 0 | 0 | Provisiones a Largo Plazo | 0 | 0 |
| Activos Diferidos | 0 | 0 | | | |
| Estimación por Pérdida o Deterioro de Activos no Circulantes | 0 | 0 | Total de Pasivos No Circulantes | 0 | 0 |
| Otros Activos no Circulantes | 0 | 0 | | | |
| Total de Activos No Circulantes | 2,919,458 | 1,151,730 | Total del Pasivo | 25,000 | 799,212 |
| Total del Activo | 3,521,237 | 2,329,270 | HACIENDA PÚBLICA/ PATRIMONIO | | |
| | | | Hacienda Pública/Patrimonio Contribuido | 0 | 0 |
| | | | Aportaciones | 0 | 0 |
| | | | Donaciones de Capital | 0 | 0 |
| | | | Actualización de la Hacienda Pública / Patrimonio | 0 | 0 |
| | | | Hacienda Pública/Patrimonio Generado | 3,496,237 | 1,530,058 |
| | | | Resultados del Ejercicio (Ahorro / Desahorro) | 2,111,492 | 1,294,597 |
| | | | Resultados de Ejercicios Anteriores | 1,149,284 | 0 |
| | | | Revalúos | 0 | 0 |
| | | | Reservas | 0 | 0 |
| | | | Rectificaciones de Resultados de Ejercicios Anteriores | 235,461 | 235,461 |
| | | | Exceso o Insuficiencia en la Actualización de la Hacienda Pública/Patrimonio | 0 | 0 |
| | | | Resultado por Posición Monetaria | 0 | 0 |
| | | | Resultado por Tenencia de Activos no Monetarios | 0 | 0 |
| | | | Total Hacienda Pública/ Patrimonio | 3,496,237 | 1,530,058 |
| | | | Total del Pasivo y Hacienda Pública / Patrimonio | 3,521,237 | 2,329,270 |

Bajo protesta de decir verdad declaramos que los Estados Financieros y sus Notas son razonablemente correctos y responsabilidad del emisor.

Elaboró

 L.C. LEIDY ARACELY GARCIA SERVIN
 JEFA DE OFICINA DE RECURSOS FINANCIEROS

Verificó

 L.E. DAVID SANTOS AGUILAR
 JEFE DEL DEPARTAMENTO ADMINISTRATIVO

Autorizó

 LIC. NAYELY LANDA GONZALEZ
 DIRECTORA GENERAL

CUENTA PÚBLICA 2022

GOBIERNO DEL ESTADO DE VERACRUZ DE IGNACIO DE LA LLAVE

CENTRO DE CONCILIACION LABORAL DEL ESTADO DE VERACRUZ

Estado de Cambios en la Situación Financiera

Del 1 de Enero al 31 de Diciembre del 2022

(Cifras en Pesos)

| | Origen | Aplicación |
|---|------------------|------------------|
| ACTIVO | 575,761 | 1,767,728 |
| Activo Circulante | 575,761 | 0 |
| Efectivo y Equivalentes | 575,761 | 0 |
| Derechos a Recibir Efectivo o Equivalentes | 0 | 0 |
| Derechos a Recibir Bienes o Servicios | 0 | 0 |
| Inventarios | 0 | 0 |
| Almacenes | 0 | 0 |
| Estimación por Pérdida o Deterioro de Activos Circulantes | 0 | 0 |
| Otros Activos Circulantes | 0 | 0 |
| Activo No Circulante | 0 | 1,767,728 |
| Inversiones Financieras a Largo Plazo | 0 | 0 |
| Derechos a Recibir Efectivo o Equivalentes a Largo Plazo | 0 | 0 |
| Bienes Inmuebles, Infraestructura y Construcciones en Proceso | 0 | 0 |
| Bienes Muebles | 0 | 1,767,728 |
| Activos Intangibles | 0 | 0 |
| Depreciación, Deterioro y Amortización Acumulada de Bienes | 0 | 0 |
| Activos Diferidos | 0 | 0 |
| Estimación por Pérdida o Deterioro de Activos no Circulantes | 0 | 0 |
| Otros Activos no Circulantes | 0 | 0 |
| PASIVO | 0 | 774,212 |
| Pasivo Circulante | 0 | 774,212 |
| Cuentas por Pagar a Corto Plazo | 0 | 774,212 |
| Documentos por Pagar a Corto Plazo | 0 | 0 |
| Porción a Corto Plazo de la Deuda Pública a Largo Plazo | 0 | 0 |
| Títulos y Valores a Corto Plazo | 0 | 0 |
| Pasivos Diferidos a Corto Plazo | 0 | 0 |
| Fondos y Bienes de Terceros en Garantía y/o Administración a Corto Plazo | 0 | 0 |
| Provisiones a Corto Plazo | 0 | 0 |
| Otros Pasivos a Corto Plazo | 0 | 0 |
| Pasivo No Circulante | 0 | 0 |
| Cuentas por Pagar a Largo Plazo | 0 | 0 |
| Documentos por Pagar a Largo Plazo | 0 | 0 |
| Deuda Pública a Largo Plazo | 0 | 0 |
| Pasivos Diferidos a Largo Plazo | 0 | 0 |
| Fondos y Bienes de Terceros en Garantía y/o en Administración a Largo Plazo | 0 | 0 |
| Provisiones a Largo Plazo | 0 | 0 |
| HACIENDA PÚBLICA/ PATRIMONIO | 1,966,179 | 0 |
| Hacienda Pública/Patrimonio Contribuido | 0 | 0 |
| Aportaciones | 0 | 0 |
| Donaciones de Capital | 0 | 0 |
| Actualización de la Hacienda Pública / Patrimonio | 0 | 0 |
| Hacienda Pública/Patrimonio Generado | 1,966,179 | 0 |
| Resultados del Ejercicio (Ahorro / Desahorro) | 816,895 | 0 |
| Resultados de Ejercicios Anteriores | 1,149,284 | 0 |
| Revalúos | 0 | 0 |
| Reservas | 0 | 0 |
| Rectificaciones de Resultados de Ejercicios Anteriores | 0 | 0 |
| Exceso o Insuficiencia en la Actualización de la Hacienda Pública/Patrimonio | 0 | 0 |
| Resultado por Posición Monetaria | 0 | 0 |
| Resultado por Tenencia de Activos no Monetarios | 0 | 0 |

Bajo protesta de decir verdad declaramos que los Estados Financieros y sus Notas son razonablemente correctos y responsabilidad del emisor.

Elaboro

 L.C. LEIDY ARACELY GARCIA SERVIN
 JEFA DE OFICINA DE RECURSOS FINANCIEROS

Verifico

 L.E. DAVID SANTOS AGUILAR
 JEFE DEL DEPARTAMENTO

Autorizo

 LIC. NAYELY LANDA GONZALEZ
 DIRECTORA GENERAL

CUENTA PÚBLICA 2022

**GOBIERNO DEL ESTADO DE VERACRUZ DE IGNACIO DE LA LLAVE
CENTRO DE CONCILIACION LABORAL DEL ESTADO DE VERACRUZ**

Estado Analítico del Activo

Del 1 de Enero al 31 de Diciembre del 2022

(Cifras en Pesos)

| Concepto | Saldo Inicial 1 | Cargos del Periodo 2 | Abonos del Periodo 3 | Saldo Final 4=(1+2-3) | Variación del Periodo (4-1) |
|---|----------------------------|---------------------------------|---------------------------------|----------------------------------|--|
| ACTIVO | 2,329,269 | 75,908,793 | 74,716,825 | 3,521,237 | 1,191,968 |
| Activo Circulante | 1,177,539 | 73,341,853 | 73,917,613 | 601,779 | -575,760 |
| Efectivo y Equivalentes | 942,078 | 36,641,114 | 37,216,874 | 366,318 | -575,760 |
| Derechos a Recibir Efectivo o Equivalentes | 0 | 36,700,739 | 36,700,739 | 0 | 0 |
| Derechos a Recibir Bienes o Servicios | 0 | 0 | 0 | 0 | 0 |
| Inventarios | 0 | 0 | 0 | 0 | 0 |
| Almacenes | 235,461 | 0 | 0 | 235,461 | 0 |
| Estimación por Pérdida o Deterioro de Activos Circulantes | 0 | 0 | 0 | 0 | 0 |
| Otros Activos Circulantes | 0 | 0 | 0 | 0 | 0 |
| Activo No Circulante | 1,151,730 | 2,566,940 | 799,212 | 2,919,458 | 1,767,728 |
| Inversiones Financieras a Largo Plazo | 0 | 0 | 0 | 0 | 0 |
| Derechos a Recibir Efectivo o Equivalentes a Largo Plazo | 0 | 0 | 0 | 0 | 0 |
| Bienes Inmuebles, Infraestructura y Construcciones en Proceso | 0 | 0 | 0 | 0 | 0 |
| Bienes Muebles | 1,151,730 | 2,566,940 | 799,212 | 2,919,458 | 1,767,728 |
| Activos Intangibles | 0 | 0 | 0 | 0 | 0 |
| Depreciación, Deterioro y Amortización Acumulada de Bienes | 0 | 0 | 0 | 0 | 0 |
| Activos Diferidos | 0 | 0 | 0 | 0 | 0 |
| Estimación por Pérdida o Deterioro de Activos no Circulantes | 0 | 0 | 0 | 0 | 0 |
| Otros Activos no Circulantes | 0 | 0 | 0 | 0 | 0 |

Bajo protesta de decir verdad declaramos que los Estados Financieros y sus Notas son razonablemente correctos y responsabilidad del emisor.

Elaboró

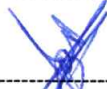

L.C. LEIDY ARACELY GARCIA SERVIN
JEFA DE OFICINA DE RECURSOS FINANCIEROS

Verificó

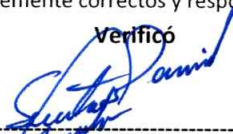

L.E. DAVID SANTOS AGUILAR
JEFE DEL DEPARTAMENTO ADMINISTRATIVO

Autorizó



LIC. NAYELY LANDA GONZALEZ
DIRECTORA GENERAL

CUENTA PÚBLICA 2022

**GOBIERNO DEL ESTADO DE VERACRUZ DE IGNACIO DE LA LLAVE
CENTRO DE CONCILIACION LABORAL DEL ESTADO DE VERACRUZ
Estado Analítico de la Deuda y Otros Pasivos
Del 1 de Enero al 31 de Diciembre del 2022
(Cifras en Pesos)**

| Denominación de las Deudas | Moneda de Contratación | Institución o País Acreedor | Saldo Inicial del Periodo | Saldo Final del Periodo |
|--|---------------------------|--------------------------------|------------------------------|----------------------------|
| DEUDA PÚBLICA | | | | |
| Corto Plazo | | | | |
| Deuda Interna | | | | |
| Instituciones de Crédito | | | 0 | 0 |
| Títulos y Valores | | | 0 | 0 |
| Arrendamientos Financieros | | | 0 | 0 |
| Deuda Externa | | | | |
| Organismos Financieros Internacionales | | | 0 | 0 |
| Deuda Bilateral | | | 0 | 0 |
| Títulos y Valores | | | 0 | 0 |
| Arrendamientos Financieros | | | 0 | 0 |
| Subtotal de Deuda Pública a Corto Plazo | | | 0 | 0 |
| Largo Plazo | | | | |
| Deuda Interna | | | | |
| Instituciones de Crédito | | | 0 | 0 |
| Títulos y Valores | | | 0 | 0 |
| Arrendamientos Financieros | | | 0 | 0 |
| Deuda Externa | | | | |
| Organismos Financieros Internacionales | | | 0 | 0 |
| Deuda Bilateral | | | 0 | 0 |
| Títulos y Valores | | | 0 | 0 |
| Arrendamientos Financieros | | | 0 | 0 |
| Subtotal de Deuda Pública a Largo Plazo | | | 0 | 0 |
| Total de Otros Pasivos | | | 799,212 | 25,000 |
| Total de Deuda Pública y Otros Pasivos | | | 799,212 | 25,000 |

Bajo protesta de decir verdad declaramos que los Estados Financieros y sus Notas son razonablemente correctos y responsabilidad del emisor

Elaboró



L.C. LEIDY ARACELY GARCIA SERVIN
JEFA DE OFICINA DE RECURSOS FINANCIEROS

Verificó



L.E. DAVID SANTOS AGUILAR
JEFE DEL DEPARTAMENTO ADMINISTRATIVO

Autorizó



L.C. NAYELY LANDA GONZALEZ
DIRECTORA GENERAL

CUENTA PÚBLICA 2022

**GOBIERNO DEL ESTADO DE VERACRUZ DE IGNACIO DE LA LLAVE
CENTRO DE CONCILIACION LABORAL DEL ESTADO DE VERACRUZ**

Estado de Variación en la Hacienda Pública
Del 1 de Enero al 31 de Diciembre del 2022
(Cifras en Pesos)

| Concepto | Hacienda Pública/Patrimonio Contribuido | Hacienda Pública/Patrimonio Generado de Ejercicios Anteriores | Hacienda Pública/Patrimonio Generado del Ejercicio | Exceso o Insuficiencia en la Actualización de la Hacienda Pública / Patrimonio | TOTAL |
|--|---|---|--|--|-----------|
| Hacienda Pública / Patrimonio Contribuido Neto de 2021 | 0 | | | | 0 |
| Aportaciones | 0 | | | | 0 |
| Donaciones de Capital | 0 | | | | 0 |
| Actualización de la Hacienda Pública/Patrimonio | 0 | | | | 0 |
| Hacienda Pública/Patrimonio Generado Neto de 2021 | | 235,461 | 1,294,597 | | 1,530,058 |
| Resultados del Ejercicio (Ahorro/Desahorro) | | | 1,294,597 | | 1,294,597 |
| Resultados de Ejercicios Anteriores | | 0 | | | 0 |
| Revalúos | | 0 | | | 0 |
| Reservas | | 0 | | | 0 |
| Rectificaciones de Resultados de Ejercicios Anteriores | | 235,461 | | | 235,461 |
| Exceso o Insuficiencia en la Actualización de la Hacienda Pública / Patrimonio Neto de 2021 | | | | 0 | 0 |
| Resultado por Posición Monetaria | | | | 0 | 0 |
| Resultado por Tenencia de Activos no Monetarios | | | | 0 | 0 |
| Hacienda Pública/Patrimonio Neto Final del Ejercicio 2021 | 0 | 235,461 | 1,294,597 | 0 | 1,530,058 |
| Cambios en la Hacienda Pública/Patrimonio Neto de 2022 | 0 | | | | 0 |
| Aportaciones | 0 | | | | 0 |
| Donaciones de Capital | 0 | | | | 0 |
| Actualización de la Hacienda Pública/Patrimonio | 0 | | | | 0 |
| Variaciones de la Hacienda Pública/Patrimonio Neto de 2022 | | 1,149,284 | 816,895 | | 1,966,179 |
| Resultados del Ejercicio (Ahorro/Desahorro) | | | 2,111,492 | | 2,111,492 |
| Resultados de Ejercicios Anteriores | | 1,149,284 | -1,294,597 | | -145,313 |
| Revalúos | | | 0 | | 0 |
| Reservas | | | 0 | | 0 |
| Rectificaciones de Resultados de Ejercicios Anteriores | | | 0 | | 0 |
| Cambios en el Exceso o Insuficiencia en la Actualización de la Hacienda Pública / Patrimonio Neto de 2022 | | | | 0 | 0 |
| Resultado por Posición Monetaria | | | | 0 | 0 |
| Resultado por Tenencia de Activos no Monetarios | | | | 0 | 0 |
| Hacienda Pública / Patrimonio Neto Final de 2022 | 0 | 1,384,745 | 2,111,492 | 0 | 3,496,237 |

Bajo protesta de decir verdad declaramos que los Estados Financieros y sus Notas son razonablemente correctos y responsabilidad del emisor

Elaboró

L.C. LEIDY ARACELY GARCIA SERVIN
JEFA DE OFICINA DE RECURSOS FINANCIEROS

Verificó

L.E. DAVID SANTOS AGUILAR
JEFE DEL DEPARTAMENTO ADMINISTRATIVO

Autorizó

LIC. NAYELY LANZA GONZALEZ
DIRECTORA GENERAL

CUENTA PÚBLICA 2022
GOBIERNO DEL ESTADO DE VERACRUZ DE IGNACIO DE LA LLAVE
CENTRO DE CONCILIACION LABORAL DEL ESTADO DE VERACRUZ
Estado de Flujos de Efectivo
Del 1 de Enero al 31 de Diciembre del 2022
(Cifras en Pesos)

| Concepto | 2022 | 2021 |
|--|-------------------|-------------------|
| Flujos de Efectivo de las Actividades de Operación | | |
| Origen | 36,632,871 | 7,196,453 |
| Impuestos | 0 | 0 |
| Cuotas y Aportaciones de Seguridad Social | 0 | 0 |
| Contribuciones de mejoras | 0 | 0 |
| Derechos | 0 | 0 |
| Productos | 0 | 0 |
| Aprovechamientos | 0 | 0 |
| Ingresos por Venta de Bienes y Prestación de Servicios | 0 | 0 |
| Participaciones y Aportaciones, Convenios, Incentivos Derivados de la Colaboración Fiscal y Fondos Distintos de Aportaciones | 0 | 0 |
| Transferencias, Asignaciones y Subsidios y Subvenciones, y Pensiones y Jubilaciones | 36,621,506 | 7,195,930 |
| Otros Orígenes de Operación | 11,365 | 523 |
| Aplicación | 34,521,379 | 5,901,856 |
| Servicios Personales | 25,642,640 | 4,434,677 |
| Materiales y Suministros | 750,575 | 330,663 |
| Servicios Generales | 8,128,164 | 1,136,516 |
| Transferencias Internas y Asignaciones al Sector Público | 0 | 0 |
| Transferencias al resto del Sector Público | 0 | 0 |
| Subsidios y Subvenciones | 0 | 0 |
| Ayudas Sociales | 0 | 0 |
| Pensiones y Jubilaciones | 0 | 0 |
| Transferencias a Fideicomisos, Mandatos y Contratos Análogos | 0 | 0 |
| Transferencias a la Seguridad Social | 0 | 0 |
| Donativos | 0 | 0 |
| Transferencias al Exterior | 0 | 0 |
| Participaciones | 0 | 0 |
| Aportaciones | 0 | 0 |
| Convenios | 0 | 0 |
| Otras Aplicaciones de Operación | 0 | 0 |
| Flujos Netos de Efectivo por Actividades de Operación | 2,111,492 | 1,294,597 |
| Flujos de Efectivo de las Actividades de Inversión | | |
| Origen | 0 | 235,461 |
| Bienes Inmuebles, Infraestructura y Construcciones en Proceso | 0 | 0 |
| Bienes Muebles | 0 | 0 |
| Otros Orígenes de Inversión | 0 | 235,461 |
| Aplicación | 1,913,246 | 1,387,191 |
| Bienes Inmuebles, Infraestructura y Construcciones en Proceso | 0 | 0 |
| Bienes Muebles | 1,767,729 | 1,151,730 |
| Otras Aplicaciones de Inversión | 145,517 | 235,461 |
| Flujos Netos de Efectivo por Actividades de Inversión | -1,913,246 | -1,151,730 |
| Flujo de Efectivo de las Actividades de Financiamiento | | |
| Origen | 0 | 799,212 |
| Endeudamiento Neto | 0 | 0 |
| Interno | 0 | 0 |
| Externo | 0 | 0 |
| Otros Orígenes de Financiamiento | 0 | 799,212 |
| Aplicación | 774,007 | 0 |
| Servicios de la Deuda | 0 | 0 |
| Interno | 0 | 0 |
| Externo | 0 | 0 |
| Otras Aplicaciones de Financiamiento | 774,007 | 0 |
| Flujos netos de Efectivo por Actividades de Financiamiento | -774,007 | 799,212 |
| Incremento/Disminución Neta en el Efectivo y Equivalentes al Efectivo | -575,761 | 942,079 |
| Efectivo y Equivalentes al Efectivo al inicio del Ejercicio | 942,079 | 0 |
| Efectivo y Equivalentes al Efectivo al final del Ejercicio | 366,318 | 942,079 |

Bajo protesta de decir verdad declaramos que los Estados Financieros y sus Notas son razonablemente correctos y responsabilidad del emisor.

Elaboró

L.C. LEIDY ARACELY GARCIA SERVIN
JEFA DE OFICINA DE RECURSOS FINANCIEROS

Verificó

L.E. DAVID SANTOS AGUILAR
JEFE DEL DEPARTAMENTO

Autorizó

LIC. MAYELY LANDA GONZALEZ
DIRECTORA GENERAL

CUENTA PÚBLICA 2022
GOBIERNO DEL ESTADO DE VERACRUZ DE IGNACIO DE LA LLAVE
CENTRO DE CONCILIACION LABORAL DEL ESTADO DE VERACRUZ
Informe sobre Pasivos Contingentes
Al 31 Diciembre del 2022
(Cifras en Pesos)

AL SER UN ENTE DE RECIENTE CREACIÓN NO SE TIENEN PASIVOS CONTINGENTES

Bajo protesta de decir verdad declaramos que los Estados Financieros y sus Notas son razonablemente correctos y son responsabilidad del emisor.

Elaboró

L.C. LEIDY ARACELY GARCIA SERVIN
JEFA DE OFICINA DE RECURSOS FINANCIEROS

Verificó

L.E. DAVID SANTOS AGUILAR
JEFE DEL DEPARTAMENTO ADMINISTRATIVO

Autorizó

LIC. NAYÉLY LANBA GONZALEZ
DIRECTORA GENERAL

NOTAS AL ESTADO DE FLUJO DE EFECTIVO

| Concepto | 2022 | 2021 |
|--|----------------|----------------|
| Efectivo | 0 | 0 |
| Bancos/Tesorería | 0 | 0 |
| Bancos/Dependencias y Otros | 366,318 | 942,078 |
| Inversiones Temporales (Hasta 3 meses) | 0 | 0 |
| Fondos con Afectación Específica | 0 | 0 |
| Depósitos de Fondos de Terceros en Garantía y/o Administración | 0 | 0 |
| Otros Efectivos y Equivalentes | 0 | 0 |
| Total de Efectivo y Equivalentes | 366,318 | 942,078 |

| Concepto | 2022 | 2021 |
|---|------------------|------------------|
| Resultados del Ejercicio Ahorro/Desahorro | 2,111,492 | 1,294,597 |
| <i>Movimientos de partidas (o rubros) que no afectan al efectivo.</i> | 0 | 0 |
| Depreciación | 0 | 0 |
| Amortización | 0 | 0 |
| Incrementos en las provisiones | 0 | 0 |
| Incremento en inversiones producido por revaluación | 0 | 0 |
| Ganancia/pérdida en venta de bienes muebles, inmuebles e intangibles | 0 | 0 |
| Incremento en cuentas por cobrar | 0 | 0 |
| Flujos de Efectivo Netos de las Actividades de Operación | 2,111,492 | 1,294,597 |

CUENTA PÚBLICA 2022

**GOBIERNO DEL ESTADO DE VERACRUZ DE IGNACIO DE LA LLAVE
CENTRO DE CONCILIACION LABORAL DEL ESTADO DE VERACRUZ
Conciliación entre los Ingresos Presupuestarios y Contables
Correspondiente del 1 de Enero al 31 de Diciembre 2022
(Cifras en pesos)**

| | | |
|--|---|-------------------|
| 1. Total de Ingresos Presupuestarios | | 36,632,871 |
| 2. Más Ingresos Contables No Presupuestarios | | 0 |
| 2.1 Ingresos Financieros | 0 | |
| 2.2 Incremento por Variación de Inventarios | 0 | |
| 2.3 Disminución del Exceso de Estimaciones por Pérdida o Deterioro u Obsolescencia | 0 | |
| 2.4 Disminución del Exceso de Provisiones | 0 | |
| 2.5 Otros Ingresos y Beneficios Varios | 0 | |
| 2.6 Otros Ingresos Contables No Presupuestarios | 0 | |
| 3. Menos Ingresos Presupuestarios No Contables | | 0 |
| 3.1 Aprovechamientos Patrimoniales | 0 | |
| 3.2 Ingresos Derivados de Financiamientos | 0 | |
| 3.3 Otros Ingresos Presupuestales No Contables | 0 | |
| 4. Total de Ingresos Contables | | 36,632,871 |

CUENTA PÚBLICA 2022

**GOBIERNO DEL ESTADO DE VERACRUZ DE IGNACIO DE LA LLAVE
CENTRO DE CONCILIACION LABORAL DEL ESTADO DE VERACRUZ
Conciliación entre los Egresos Presupuestarios y los Gastos Contables
Correspondiente del 1 de Enero al 31 de Diciembre 2022
(Cifras en pesos)**

| | | |
|---|---------|-------------------|
| 1. Total de Egresos Presupuestarios | | 36,289,108 |
| 2. Menos Egresos Presupuestarios No Contables | | 1,767,729 |
| 2.1 Materias Primas y Materiales de Producción y Comercialización | 0 | |
| 2.2 Materiales y Suministros | 0 | |
| 2.3 Mobiliario y Equipo de Administración | 966,444 | |
| 2.4 Mobiliario y Equipo Educativo y Recreativo | 191,395 | |
| 2.5 Equipo e Instrumental Médico y de Laboratorio | 0 | |
| 2.6 Vehículos y Equipo de Transporte | 508,900 | |
| 2.7 Equipo de Defensa y Seguridad | 0 | |
| 2.8 Maquinaria, Otros equipos y Herramientas | 100,990 | |
| 2.9 Activos Biológicos | 0 | |
| 2.10 Bienes Inmuebles | 0 | |
| 2.11 Activos intangibles | 0 | |
| 2.12 Obra Pública en Bienes de Dominio Público | | |
| 2.13 Obra Pública en Bienes Propios | 0 | |
| 2.14 Acciones y Participaciones de Capital | 0 | |
| 2.15 Compra de Títulos y Valores | 0 | |
| 2.16 Concesión de Préstamos | | |
| 2.17 Inversiones en Fideicomisos, Mandatos y Otros Análogos | 0 | |
| 2.18 Provisiones para Contingencias y Otras Erogaciones Especiales | 0 | |
| 2.19 Amortización de la Deuda Pública | 0 | |
| 2.20 Adeudos de Ejercicios Fiscales Anteriores (ADEFAS) | 0 | |
| 2.21 Otros Egresos Presupuestarios No Contables | 0 | |
| 3. Más Gastos Contables No Presupuestarios | | 0 |
| 3.1 Estimaciones, Depreciaciones, Deterioros, Obsolescencia y Amortizaciones | 0 | |
| 3.2 Provisiones | 0 | |
| 3.3 Disminución de Inventarios | 0 | |
| 3.4 Aumento por Insuficiencia de Estimaciones por Pérdida o Deterioro u Obsolescencia | 0 | |
| 3.5 Aumento por Insuficiencia de Provisiones | 0 | |
| 3.6 Otros Gastos | 0 | |
| 3.7 Otros Gastos Contables No Presupuestarios | 0 | |
| 4. Total de Gastos Contables | | 34,521,379 |

Three handwritten signatures in blue ink are present on the right side of the page, overlapping the table's right margin. The signatures are stylized and appear to be initials or names.

CUENTA PÚBLICA 2022
GOBIERNO DEL ESTADO DE VERACRUZ DE IGNACIO DE LA LLAVE
CENTRO DE CONCILIACION LABORAL DEL ESTADO DE VERACRUZ
NOTAS A LOS ESTADOS FINANCIEROS
AL 31 DE DICIEMBRE DEL 2022

I.1 INFORMACIÓN CONTABLE

I) NOTAS AL ESTADO DE SITUACIÓN FINANCIERA

ACTIVO

NOTA 1.- EFECTIVO Y EQUIVALENTES

EL SALDO DEL RUBRO **EFECTIVO O SUS EQUIVALENTES** SE ENCUENTRA INTEGRADO POR RECURSOS DEPOSITADOS EN CUENTAS BANCARIAS, **POR UN MONTO DE \$ 366,318.37 PESOS**, INTEGRADO DE LA SIGUIENTE MANERA:

| | |
|--|----------------------|
| BANCOS, DEPENDENCIAS Y OTROS (BANORTE) | 366,318.37 |
| INVERSIONES TEMPORALES (HASTA 3 MESES) | 0.00 |
| SALDO | \$ 366,318.37 |

NOTA 2.- DERECHOS A RECIBIR EFECTIVO Y EQUIVALENTES Y BIENES O SERVICIOS A RECIBIR

RESPECTO DEL EFECTIVO O EQUIVALENTES AL MISMO QUE SON **SUCEPTIBLES DE SER RECIBIDOS**; SE INFORMA NO SE TIENE IMPORTE QUE REPORTAR.

NOTA 3.- BIENES MUEBLES E INMUEBLES

LOS **BIENES MUEBLES** CONFORME A LAS DISPOSICIONES EMITIDAS POR EL CONSEJO NACIONAL DE ARMONIZACIÓN CONTABLE SE INTEGRAN DE LA SIGUIENTE MANERA:

| | |
|--|-----------------------|
| MOBILIARIO Y EQUIPO DE ADMINISTRACION | 966,443.73 |
| MOBILIARIO Y EQUIPO EDUCACIONAL Y RECREATIVO | 201,393.78 |
| VEHICULOS Y EQUIPOS DE TRANSPORTE | 508,900.00 |
| MAQUINARIA, OTROS EQUIPOS Y HERRAMIENTAS | 1,242,720.97 |
| SALDO | \$2,919,458.48 |

NOTA 4.- CUENTAS POR PAGAR A CORTO PLAZO

SU SALDO SE INTEGRA ENTRE OTROS POR LOS SIGUIENTES CONCEPTOS:

| | |
|--|---------------------|
| PROVEEDORES POR PAGAR A CORTO PLAZO (Provisión Pago Auditoría Ejercicio 2021) | -\$25,000.00 |
| SALDO | -\$25,000.00 |

II) NOTAS AL ESTADO DE VARIACIONES EN LA HACIENDA PÚBLICA/PATRIMONIO

NOTA 5.- PATRIMONIO

| HACIENDA PÚBLICA | EJERCICIOS ANTERIORES | EJERCICIO ACTUAL | TOTAL |
|------------------------|-----------------------|------------------|--------------|
| Patrimonio contribuido | 0.00 | | |
| Patrimonio generado | 1,384,540.05 | 2,111,491.75 | 3,496,237.30 |

III) NOTAS AL ESTADO DE ACTIVIDADES

NOTA 6.- INGRESOS DE GESTIÓN Y OTROS BENEFICIOS

AL 31 DE DICIEMBRE DEL 2022 EN CURSO SE OBTUVIERON INGRESOS PROVENIENTES DE **SUBSIDIO ESTATAL** POR LA CANTIDAD DE **\$33,547,430.94** ; INGRESOS POR **RECURSOS FEDERALES** POR LA CANTIDAD DE **\$ 3,074,075.16** DE IGUAL FORMA SE EJERCIO UNA DISPONIBILIDAD POR **\$2,650.30** DEL RECURSOS POR SUBSIDIO ESTATAL DEL EJERCICIO 2021; ASI MISMO SE OBTUVIERON OTROS INGRESOS POR CONCEPTO DE COMISIONES BANCARIAS E INTERESES GANADOS POR LA CANTIDAD DE **\$8,714.51**.

NOTA 7.- GASTOS DE FUNCIONAMIENTO

RESPECTO A LOS **EGRESOS** ACUMULADOS 31 DE DICIEMBRE DEL AÑO EN CURSO, EL ESTADO DE ACTIVIDADES INFORMA DE UNA SUMA TOTAL EJERCIDA POR EL ORDEN DE LOS **\$34,521,379.16 PESOS** DISTRIBUIDOS DE LA SIGUIENTE FORMA, CONFORME A CADA CAPITULO DE GASTO:

| | |
|--------------------------|------------------------|
| SERVICIOS PERSONALES | 25,642,640.02 |
| MATERIALES Y SUMINISTROS | 750,575.34 |
| SERVICIOS GENERALES | 8,128,163.80 |
| TOTAL | \$34,521,379.16 |

IV) ESTADO DE FLUJO DE EFECTIVO

| CONCEPTO | SALDO INICIAL | SALDO FINAL |
|---|----------------------|---------------------|
| BANCOS | 942,077.93 | 366,318.37 |
| FONDO FIJO | 0.00 | 0.00 |
| INVERSIONES | 0.00 | 0.00 |
| TOTAL DE EFECTIVO Y EQUIVALENTES | \$ 942,077.93 | \$366,318.37 |

31 DE DICIEMBRE DEL 2022 NO EXISTEN PARTES RELACIONADAS QUE PUDIERAN EJERCER INFLUENCIA SIGNIFICATIVA SOBRE LA TOMA DE DECISIONES FINANCIERAS Y OPERATIVAS.

B) NOTAS DE MEMORIA (CUENTAS DE ORDEN)

LAS CUENTAS DE ORDEN REFLEJADAS EN LOS ESTADOS FINANCIEROS MUESTRAN EL CONTROL DEL EJERCICIO DEL PRESUPUESTO ASIGNADO AL CECOL, ASÍ COMO EL REGISTRO DE LOS DIFERENTES MOMENTOS CONTABLES DE LOS INGRESOS Y EGRESOS. SU SALDO AL 30 DE NOVIEMBRE DEL 2022, SE MUESTRA A CONTINUACIÓN:

| CUENTA | CUENTAS DE ORDEN DE INGRESO | IMPORTE |
|-------------------|--|------------------|
| 8-1-1-0-0000-0000 | LEY DE INGRESOS ESTIMADA | \$23,000,000.00 |
| 8-1-2-0-0000-0000 | LEY DE INGRESOS POR EJECUTAR | -\$17,473.08 |
| 8-1-3-0-0000-0000 | MODIFICACIONES A LA LEY DE INGRESOS ESTI | \$13,650,343.99 |
| 8-1-4-0-0000-0000 | LEY DE INGRESOS DEVENGADA | \$0.00 |
| 8-1-5-0-0000-0000 | LEY DE INGRESOS RECAUDADA | -\$36,632,870.91 |



| CUENTA | CUENTAS DE ORDEN DE EGRESO | IMPORTE |
|-------------------|--|------------------|
| 8-2-1-0-0000-0000 | PRESUPUESTO DE EGRESOS APROBADO | -\$23,000,000.00 |
| 8-2-2-0-0000-0000 | PRESUPUESTO DE EGRESOS POR EJERCER | \$361,236.37 |
| 8-2-3-0-0000-0000 | MODIFICACIONES AL PRESUPUESTO DE EGRESOS | -\$13,650,343.99 |
| 8-2-4-0-0000-0000 | PRESUPUESTO DE EGRESOS COMPROMETIDO | \$0.00 |
| 8-2-5-0-0000-0000 | PRESUPUESTO DE EGRESOS DEVENGADO | \$0.00 |
| 8-2-6-0-0000-0000 | PRESUPUESTO DE EGRESOS EJERCIDO | \$0.00 |
| 8-2-7-0-0000-0000 | PRESUPUESTO DE EGRESOS PAGADO | \$36,289,107.62 |

C) NOTAS DE GESTIÓN ADMINISTRATIVA

NOTA 8.- CONSTITUCIÓN, OBJETIVOS Y MISIÓN DEL CECOL

INTRODUCCIÓN

EL OBJETIVO DEL PRESENTE DOCUMENTO ES LA REVELACIÓN DEL CONTEXTO Y DE LOS ASPECTOS ECONÓMICOS-FINANCIEROS MÁS RELEVANTES QUE INFLUYERON EN LAS DECISIONES DEL PERÍODO, Y QUE FUERON CONSIDERADOS EN LA ELABORACIÓN DE LOS ESTADOS FINANCIEROS PARA LA MAYOR COMPRENSIÓN DE LOS MISMOS Y SUS PARTICULARIDADES.

DE ESTA MANERA, SE INFORMA Y EXPLICA LA RESPUESTA DEL CENTRO DE CONCILIACIÓN LABORAL A LAS CONDICIONES RELACIONADAS CON LA INFORMACIÓN FINANCIERA DE ESTE PERÍODO DE GESTIÓN.

PANORAMA ECONÓMICO Y FINANCIERO

LAS CONDICIONES ECONÓMICAS BAJO LAS CUALES OPERÓ EL ORGANISMO, SE ENCUENTRAN COMPRENDIDAS BAJO EL CONTEXTO DE LA IMPLEMENTACIÓN DE LA REFORMA AL SISTEMA DE JUSTICIA LABORAL, PARA LO CUAL, LA SECRETARÍA DE FINANZAS Y PLANEACIÓN OTORGÓ RECURSO A FIN DE DAR CUMPLIMIENTO AL ACUERDO QUE DECLARA EL INICIO DE FUNCIONES ADMINISTRATIVAS DEL CENTRO DE CONCILIACIÓN LABORAL DEL ESTADO DE VERACRUZ, A PARTIR DEL 10 DE SEPTIEMBRE DE 2021, ASÍ COMO EL INICIO DE FUNCIONES CONCILIATORIAS Y JURISDICCIONALES DEL CENTRO DE CONCILIACIÓN LABORAL Y DE LOS JUZGADOS LABORALES DEL PODER JUDICIAL, AMBOS DEL ESTADO DE VERACRUZ, A PARTIR DEL UNO DE OCTUBRE DE DOS MIL VEINTIUNO.

AUTORIZACIÓN E HISTORIA

FECHA DE CREACIÓN DEL ENTE.- CON FECHA 24 DE DICIEMBRE DE 2020 SE EMITIÓ LA LEY DEL CENTRO DE CONCILIACIÓN LABORAL DEL ESTADO DE VERACRUZ DE IGNACIO DE LA LLAVE, CON LA CUAL SE CREA EL CENTRO DE CONCILIACIÓN LABORAL COMO UN ORGANISMO PÚBLICO DESCENTRALIZADO, ESPECIALIZADO E IMPARCIAL, CON PERSONALIDAD JURÍDICA Y PATRIMONIO PROPIOS, DOTADO DE PLENA AUTONOMÍA TÉCNICA, OPERATIVA, PRESUPUESTARIA, DE DECISIÓN Y DE GESTIÓN, SECTORIZADO A LA SECRETARÍA DE TRABAJO, PREVISIÓN SOCIAL Y PRODUCTIVIDAD.

ORGANIZACIÓN Y OBJETO SOCIAL

EL CENTRO TIENE POR OBJETO OFRECER EL SERVICIO PÚBLICO DE CONCILIACIÓN LABORAL PARA LA SOLUCIÓN DE LOS ASUNTOS DE COMPETENCIA LOCAL, EN UNA INSTANCIA PREVIA AL JUICIO ANTE LOS TRIBUNALES LABORALES, A FIN DE PROCURAR EL EQUILIBRIO ENTRE LOS TRABAJADORES Y PATRONES, DE ACUERDO A LO PREVISTO POR LA LEY FEDERAL DEL TRABAJO, ASÍ COMO CAPACITAR, CERTIFICAR, AUTORIZAR Y SUPERVISAR A LAS PERSONAS FÍSICAS QUE PRESTEN EL SERVICIO, CONFORME A LA NORMATIVA APLICABLE.

SU ESTRUCTURA ORGÁNICA SE MUESTRA A CONTINUACIÓN:

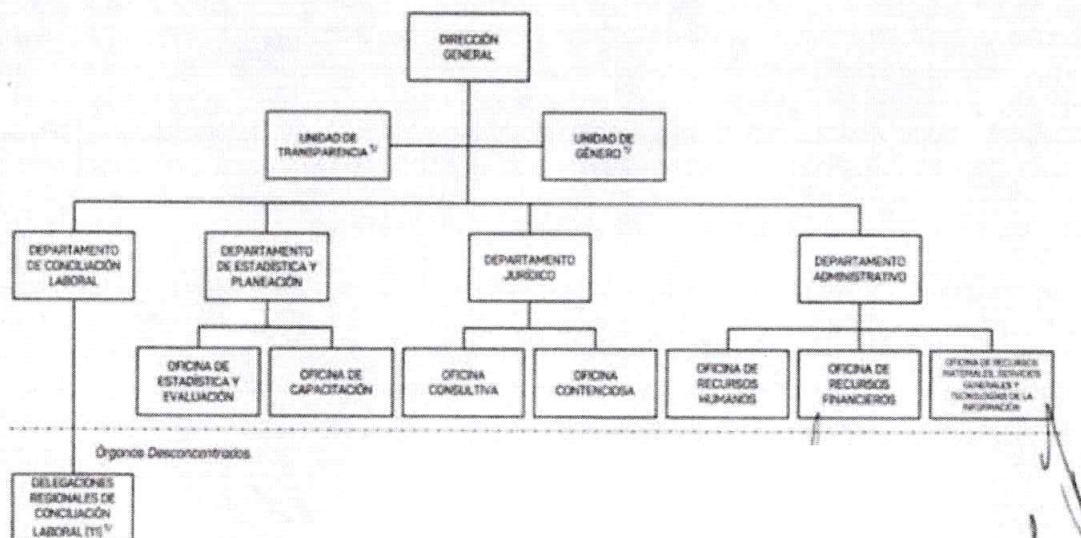

NOTA 09.- PREPARACIÓN DE ESTADOS FINANCIEROS BÁSICOS Y POSTULADOS DE CONTABILIDAD GUBERNAMENTAL

LOS **ESTADOS FINANCIEROS** Y LA INFORMACIÓN FINANCIERA SE ELABORAN CONFORME A LAS NORMAS Y PRINCIPIOS TÉCNICOS EMITIDOS POR EL CONAC, OBEDECIENDO A LAS MEJORES PRÁCTICAS CONTABLES DE CONFORMIDAD CON LA **LEY GENERAL DE CONTABILIDAD GUBERNAMENTAL** PUBLICADA EN EL DIARIO OFICIAL DE LA FEDERACIÓN EL 31 DE DICIEMBRE DE 2008, MISMA QUE ESTABLECE LOS CRITERIOS GENERALES QUE RIGEN LA CONTABILIDAD GUBERNAMENTAL Y LA EMISIÓN DE INFORMACIÓN FINANCIERA DE LOS ENTES PÚBLICOS, ASÍ COMO DE LAS NORMAS POLÍTICAS Y LINEAMIENTOS QUE EN ESTA MATERIA DICTA LA SECRETARÍA DE FINANZAS Y PLANEACIÓN, EXCEPTO PORQUE NO INCLUYEN EL RECONOCIMIENTO DE LOS EFECTOS DE LA INFLACIÓN.

EL REGISTRO Y PRESENTACIÓN DE LAS OPERACIONES SE HAN LLEVADO A CABO EN FORMA CONSISTENTE Y POR CONSIGUIENTE LOS ESTADOS FINANCIEROS INCLUYEN TODAS LAS TRANSACCIONES REALIZADAS AL 31 DE DICIEMBRE DEL 2022, MISMAS QUE FUERON APROBADAS EN CUMPLIMIENTO A LA NORMATIVIDAD APLICABLE, POR LO QUE **REPRESENTAN FIELMENTE LA SITUACIÓN FINANCIERA** DE ESTE ENTE A LA FECHA.

EL 'CECOL' REMITE A LA SECRETARÍA DE FINANZAS Y PLANEACIÓN LOS INFORMES RESPECTIVOS QUE ESTABLECEN LOS ARTICULOS 179° Y 277° DEL CÓDIGO FINANCIERO PARA EL ESTADO DE VERACRUZ DE IGNACIO DE LA LLAVE Y A EFECTO DE DAR CUMPLIMIENTO A LO ESTABLECIDO EN LOS ARTICULOS 46° Y 49° DE LA LEY GENERAL DE CONTABILIDAD GUBERNAMENTAL.

D) REGLAS DE VALUACIÓN

LOS EVENTOS QUE AFECTAN ECONÓMICAMENTE A ESTE ENTE SE CUANTIFICAN EN TÉRMINOS MONETARIOS Y SE REGISTRAN A COSTO HISTÓRICO O A VALOR ECONÓMICO MÁS OBJETIVO, EN MONEDA NACIONAL.

ESTAS NOTAS SON PARTE INTEGRANTE DE LOS ESTADOS FINANCIEROS DEL CENTRO DE CONCILIACIÓN LABORAL DEL ESTADO DE VERACRUZ Y SE PRESENTAN DE MANERA ADJUNTA.



IV) EFECTIVO Y EQUIVALENTES

| | 2022 | 2021 |
|---|----------------|----------------|
| Efectivo en Bancos - Tesorería | 0 | 0 |
| Efectivo en Bancos - Dependencias | 366,318 | 942,078 |
| Inversiones temporales (hasta 3 meses) | 0 | 0 |
| Fondos con afectación específica | 0 | 0 |
| Depósitos de fondos de terceros y otros | 0 | 0 |
| Total de Efectivo y Equivalentes | 366,318 | 942,078 |

| | 2022 | 2021 |
|---|------------------|------------------|
| Ahorro/Desahorro antes de rubros Extraordinarios | 2,111,492 | 1,294,596 |
| <i>Movimientos de partidas (o rubros) que no afectan al efectivo.</i> | 0 | 0 |
| Depreciación | 0 | 0 |
| Amortización | 0 | 0 |
| Incrementos en las provisiones | 0 | 0 |
| Incremento en inversiones producido por revaluación | 0 | 0 |
| Ganancia/pérdida en venta de propiedad, planta y equipo | 0 | 0 |
| Incremento en cuentas por cobrar | 0 | 0 |
| Partidas extraordinarias | 0 | 0 |

V) CONCILIACION ENTRE LOS INGRESOS PRESUPUESTARIOS Y CONTABLES, ASI COMO ENTRE LOS EGRESOS PRESUPUESTARIOS Y LOS GASTOS CONTABLES.

CENTRO DE CONCILIACIÓN LABORAL DEL ESTADO DE VERACRUZ
Conciliación entre los Ingresos Presupuestarios y Contables
Correspondiente del 1 de Enero al 31 de Diciembre del 2022
(Cifras en pesos)

| | | |
|--|---|----------------------|
| 1. Total de Ingresos Presupuestarios | | 36,632,871.00 |
| 2. Más Ingresos Contables No Presupuestarios | | 0 |
| 2.1 Ingresos Financieros | 0 | |
| 2.2 Incremento por Variación de Inventarios | 0 | |
| 2.3 Disminución del Exceso de Estimaciones por Pérdida o Deterioro u Obsolescencia | 0 | |
| 2.4 Disminución del Exceso de Provisiones | 0 | |
| 2.5 Otros Ingresos y Beneficios Varios | 0 | |
| 2.6 Otros Ingresos Contables No Presupuestarios | 0 | |
| 3. Menos Ingresos Presupuestarios No Contables | | 0 |
| 3.1 Aprovechamientos Patrimoniales | 0 | |
| 3.2 Ingresos Derivados de Financiamientos | 0 | |
| 3.3 Otros Ingresos Presupuestales No Contables | 0 | |
| 4. Total de Ingresos Contables | | 36,632,871.00 |

CENTRO DE CONCILIACIÓN LABORAL DEL ESTADO DE VERACRUZ
Conciliación entre los Egresos Presupuestarios y los Gastos Contables
Correspondiente del 1 de Enero al 31 de Diciembre del 2022
(Cifras en pesos)

| | | |
|--|------------|-------------------|
| 1. Total de Egresos Presupuestarios | | 36,289,108 |
| 2. Menos Egresos Presupuestarios No Contables | | 1,767,729 |
| 2.1 Materias Primas y Materiales de Producción y Comercialización | 0 | |
| 2.2 Materiales y Suministros | 0 | |
| 2.3 Mobiliario y Equipo de Administración | 966,444.00 | |
| 2.4 Mobiliario y Equipo Educativo y Recreativo | 191,395.00 | |
| 2.5 Equipo e Instrumental Médico y de Laboratorio | 0 | |
| 2.6 Vehículos y Equipo de Transporte | 508,900.00 | |
| 2.7 Equipo de Defensa y Seguridad | 0 | |
| 2.8 Maquinaria, Otros equipos y Herramientas | 100,990.00 | |
| 2.9 Activos Biológicos | 0 | |
| 2.10 Bienes Inmuebles | 0 | |
| 2.11 Activos intangibles | 0 | |
| 2.12 Obra Pública en Bienes de Dominio Público | | |
| 2.13 Obra Pública en Bienes Propios | 0 | |
| 2.14 Acciones y Participaciones de Capital | 0 | |
| 2.15 Compra de Títulos y Valores | 0 | |
| 2.16 Concesión de Préstamos | | |
| 2.17 Inversiones en Fideicomisos, Mandatos y Otros Análogos | 0 | |
| 2.18 Provisiones para Contingencias y Otras Erogaciones Especiales | 0 | |
| 2.19 Amortización de la Deuda Pública | 0 | |
| 2.20 Adeudos de Ejercicios Fiscales Anteriores (ADEFAS) | 0 | |
| 2.21 Otros Egresos Presupuestarios No Contables | 0 | |
| 3. Más Gastos Contables No Presupuestarios | | 0 |
| 3.1 Estimaciones, Depreciaciones, Deterioros, Obsolescencia y Amortizaciones | 0 | |



| | |
|---|----------------------|
| 3.2 Provisiones | 0 |
| 3.3 Disminución de Inventarios | 0 |
| 3.4 Aumento por Insuficiencia de Estimaciones por Pérdida o Deterioro u Obsolescencia | 0 |
| 3.5 Aumento por Insuficiencia de Provisiones | 0 |
| 3.6 Otros Gastos | 0 |
| 3.7 Otros Gastos Contables No Presupuestarios | 0 |
| 4. Total de Gastos Contables | 34,521,379.00 |

"LA INFORMACIÓN QUE SE GENERÓ ESTÁ SOPORTADA CON EL REGISTRO DE CADA UNA DE LAS TRANSACCIONES, CONFORME A LOS VALORES BRUTOS DE LOS DOCUMENTOS ORIGINALES COMPROBATORIOS, JUSTIFICATIVOS Y DE SOPORTE, HABIÉNDOSE IDENTIFICANDO EN LOS RUBROS CONTABLES LAS CIFRAS QUE LOS INTEGRAN."

"Bajo protesta de decir verdad declaramos que los Estados Financieros y sus notas, son razonablemente correctos y son responsabilidad del emisor"



L.C. LEIDY ARACELY GARCIA SERVIN
JEFA DE OFICINA RECURSOS
FINANCIEROS

L.E. DAVID SANTOS AGUILAR
JEFE DEL DEPARTAMENTO
ADMINISTRATIVO

LIC. NAYELY LANDA GONZALEZ
DIRECTORA GENERAL

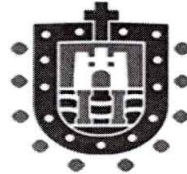

VERACRUZ
GOBIERNO
DEL ESTADO



SEFIPLAN
Secretaría de Finanzas
y Planeación



GOBIERNO DEL ESTADO DE VERACRUZ DE IGNACIO DE LA LLAVE
CENTRO DE CONCILIACION LABORAL DEL ESTADO DE
VERACRUZ

CUENTA PÚBLICA 2022

DEL 1 DE ENERO AL 31 DE DICIEMBRE 2022

APARTADO II

INFORMES PRESUPUESTARIOS

CUENTA PÚBLICA 2022

**GOBIERNO DEL ESTADO DE VERACRUZ DE IGNACIO DE LA LLAVE
CENTRO DE CONCILIACION LABORAL DEL ESTADO DE VERACRUZ
Estado Analítico de Ingresos
Del 1 de Enero al 31 de Diciembre del 2022
(Cifras en Pesos)**

| Rubro de Ingresos | Ingreso | | | | | Diferencia (6 = 5 - 1) |
|---|-------------------|----------------------------|-------------------|---------------------|-------------------|---------------------------|
| | Estimado | Ampliaciones y Reducciones | Modificado | Devengado | Recaudado | |
| | (1) | (2) | (3= 1 + 2) | (4) | (5) | |
| Impuestos | 0 | 0 | 0 | 0 | 0 | 0 |
| Cuotas y Aportaciones de Seguridad Social | 0 | 0 | 0 | 0 | 0 | 0 |
| Contribuciones de Mejoras | 0 | 0 | 0 | 0 | 0 | 0 |
| Derechos | 0 | 0 | 0 | 0 | 0 | 0 |
| Productos 1 | 0 | 0 | 0 | 0 | 0 | 0 |
| Aprovechamientos 2 | 0 | 0 | 0 | 0 | 0 | 0 |
| Ingresos por Ventas de Bienes, Prestación de Servicios y Otros Ingresos | 0 | 8,809 | 8,809 | 11,365 | 11,324 | 11,324 |
| Participaciones, Aportaciones, Convenios, Incentivos Derivados de la Colaboración Fiscal y Fondos Distintos de Aportaciones | 0 | 0 | 0 | 0 | 0 | 0 |
| Transferencias, Asignaciones, Subsidios y Subvenciones, Pensiones y Jubilaciones | 23,000,000 | 13,641,535 | 36,641,535 | 36,621,506 | 36,621,547 | 13,621,547 |
| Ingresos Derivados de Financiamientos | 0 | 0 | 0 | 0 | 0 | 0 |
| Total | 23,000,000 | 13,650,344 | 36,650,344 | 36,632,871 | 36,632,871 | 13,632,871 |
| | | | | Ingresos excedentes | | |

| Estado Analítico de Ingresos Por Fuente de Financiamiento | Ingreso | | | | | Diferencia (6 = 5 - 1) |
|---|-------------------|----------------------------|-------------------|---------------------|-------------------|---------------------------|
| | Estimado | Ampliaciones y Reducciones | Modificado | Devengado | Recaudado | |
| | (1) | (2) | (3= 1 + 2) | (4) | (5) | |
| Ingresos del Poder Ejecutivo Federal o Estatal y de los Municipios | 0 | 0 | 0 | 0 | 0 | 0 |
| Impuestos | 0 | 0 | 0 | 0 | 0 | 0 |
| Cuotas y Aportaciones de Seguridad Social | 0 | 0 | 0 | 0 | 0 | 0 |
| Contribuciones de Mejoras | 0 | 0 | 0 | 0 | 0 | 0 |
| Derechos | 0 | 0 | 0 | 0 | 0 | 0 |
| Productos 1 | 0 | 0 | 0 | 0 | 0 | 0 |
| Aprovechamientos 2 | 0 | 0 | 0 | 0 | 0 | 0 |
| Participaciones, Aportaciones, Convenios, Incentivos Derivados de la Colaboración Fiscal y Fondos Distintos de Aportaciones | 0 | 0 | 0 | 0 | 0 | 0 |
| Transferencias, Asignaciones, Subsidios y Subvenciones, Pensiones y Jubilaciones | 0 | 0 | 0 | 0 | 0 | 0 |
| Ingresos de los Entes Públicos de los Poderes Legislativo y Judicial, de los Órganos Autónomos y del Sector Paraestatal o Paramunicipal, así como de las Empresas Productivas del Estado | 23,000,000 | 13,650,344 | 36,650,344 | 36,632,871 | 36,632,871 | 13,632,871 |
| Cuotas y Aportaciones de Seguridad Social | 0 | 0 | 0 | 0 | 0 | 0 |
| Productos 1 | 0 | 0 | 0 | 0 | 0 | 0 |
| Ingresos por Ventas de Bienes, Prestación de Servicios y Otros Ingresos 3 | 0 | 8,809 | 8,809 | 11,365 | 11,324 | 11,324 |
| Transferencias, Asignaciones, Subsidios y Subvenciones, Pensiones y Jubilaciones | 23,000,000 | 13,641,535 | 36,641,535 | 36,621,506 | 36,621,547 | 13,621,547 |
| Ingresos derivados de financiamiento | 0 | 0 | 0 | 0 | 0 | 0 |
| Ingresos Derivados de Financiamientos | 0 | 0 | 0 | 0 | 0 | 0 |
| Total | 23,000,000 | 13,650,344 | 36,650,344 | 36,632,871 | 36,632,871 | 13,632,871 |
| | | | | Ingresos excedentes | | |

1 Incluye intereses que generan las cuentas bancarias de los entes públicos en productos.

2 Incluye donativos en efectivo del Poder Ejecutivo, entre otros aprovechamientos.

3 Se refiere a los ingresos propios obtenidos por los Poderes Legislativo y Judicial, los Órganos Autónomos y las entidades de la administración pública paraestatal y paramunicipal, por sus actividades diversas no inherentes a su operación que generan recursos y que no sean ingresos por venta de bienes o prestación de servicios, tales como donativos en efectivo, entre otros.

CUENTA PÚBLICA 2022

GOBIERNO DEL ESTADO DE VERACRUZ DE IGNACIO DE LA LLAVE
 CENTRO DE CONCILIACION LABORAL DEL ESTADO DE VERACRUZ
 Estado Analítico del Ejercicio del Presupuesto de Egresos
 Clasificación Administrativa
 Del 1 de Enero al 31 de Diciembre del 2022
 (Cifras en Pesos)

| Concepto | Egresos | | | | | Subejercicio 6 = (3 - 4) |
|---------------------------------------|-------------------|--------------------------------|-------------------|-------------------|-------------------|-------------------------------|
| | Aprobado | Ampliaciones/ (Reducciones) | Modificado | Devengado | Pagado | |
| | 1 | 2 | 3 = (1 + 2) | 4 | 5 | |
| Dependencia o Unidad Administrativa 1 | 23,000,000 | 13,650,344 | 36,650,344 | 36,289,108 | 36,289,108 | 361,236 |
| Total del Gasto | 23,000,000 | 13,650,344 | 36,650,344 | 36,289,108 | 36,289,108 | 361,236 |

CUENTA PÚBLICA 2022

**GOBIERNO DEL ESTADO DE VERACRUZ DE IGNACIO DE LA LLAVE
CENTRO DE CONCILIACION LABORAL DEL ESTADO DE VERACRUZ
Estado Analítico del Ejercicio del Presupuesto de Egresos
Clasificación por Objeto del Gasto (Capítulo y Concepto)
Del 1 de Enero al 31 de Diciembre del 2022
(Cifras en Pesos)**

| Concepto | Egresos | | | | | Subejercicio 6 = (3 - 4) |
|---|-------------------|--------------------------------|-------------------|-------------------|-------------------|-------------------------------|
| | Aprobado | Ampliaciones/ (Reducciones) | Modificado | Devengado | Pagado | |
| | 1 | 2 | 3 = (1 + 2) | 4 | 5 | |
| Servicios Personales | 20,000,000 | 5,642,640 | 25,642,640 | 25,642,640 | 25,642,640 | 0 |
| Remuneraciones al Personal de Carácter Permanente | 0 | 0 | 0 | 0 | 0 | 0 |
| Remuneraciones al Personal de Carácter Transitorio | 4,005,873 | 783,131 | 4,789,004 | 4,789,004 | 4,789,004 | 0 |
| Remuneraciones Adicionales y Especiales | 303,831 | 2,081,394 | 2,385,225 | 2,385,225 | 2,385,225 | 0 |
| Seguridad Social | 0 | 0 | 0 | 0 | 0 | 0 |
| Otras Prestaciones Sociales y Económicas | 15,690,296 | 2,778,115 | 18,468,411 | 18,468,411 | 18,468,411 | 0 |
| Previsiones | 0 | 0 | 0 | 0 | 0 | 0 |
| Pago de Estímulos a Servidores Públicos | 0 | 0 | 0 | 0 | 0 | 0 |
| Materiales y Suministros | 612,200 | 139,987 | 752,187 | 750,574 | 750,574 | 1,613 |
| Materiales de Administración, Emisión de Documentos y Artículos Oficiales | 412,200 | -166,451 | 245,749 | 245,749 | 245,749 | 0 |
| Alimentos y Utensilios | 0 | 40,000 | 40,000 | 40,000 | 40,000 | 0 |
| Materias Primas y Materiales de Producción y Comercialización | 0 | 0 | 0 | 0 | 0 | 0 |
| Materiales y Artículos de Construcción y de Reparación | 0 | 13,172 | 13,172 | 13,145 | 13,145 | 27 |
| Productos Químicos, Farmacéuticos y de Laboratorio | 0 | 49,860 | 49,860 | 49,860 | 49,860 | 0 |
| Combustibles, Lubricantes y Aditivos | 200,000 | -25,773 | 174,227 | 174,212 | 174,212 | 15 |
| Vestuario, Blancos, Prendas de Protección y Artículos Deportivos | 0 | 110,000 | 110,000 | 109,760 | 109,760 | 240 |
| Materiales y Suministros Para Seguridad | 0 | 0 | 0 | 0 | 0 | 0 |
| Herramientas, Refacciones y Accesorios Menores | 0 | 119,179 | 119,179 | 117,848 | 117,848 | 1,331 |
| Servicios Generales | 2,387,800 | 6,099,988 | 8,487,788 | 8,128,165 | 8,128,165 | 359,623 |
| Servicios Básicos | 65,731 | 355,328 | 421,059 | 348,649 | 348,649 | 72,410 |
| Servicios de Arrendamiento | 1,651,570 | 2,151,357 | 3,802,927 | 3,802,723 | 3,802,723 | 204 |
| Servicios Profesionales, Científicos, Técnicos y Otros Servicios | 46,564 | 633,977 | 680,541 | 459,626 | 459,626 | 220,915 |
| Servicios Financieros, Bancarios y Comerciales | 0 | 111,642 | 111,642 | 60,690 | 60,690 | 50,952 |
| Servicios de Instalación, Reparación, Mantenimiento y Conservación | 0 | 1,977,554 | 1,977,554 | 1,977,415 | 1,977,415 | 139 |
| Servicios de Comunicación Social y Publicidad. | 0 | 60,000 | 60,000 | 59,982 | 59,982 | 18 |
| Servicios de Traslado y Viáticos | 27,000 | 282,701 | 309,701 | 294,873 | 294,873 | 14,828 |

CUENTA PÚBLICA 2022

GOBIERNO DEL ESTADO DE VERACRUZ DE IGNACIO DE LA LLAVE
CENTRO DE CONCILIACION LABORAL DEL ESTADO DE VERACRUZ
Estado Analítico del Ejercicio del Presupuesto de Egresos
Clasificación por Objeto del Gasto (Capítulo y Concepto)
Del 1 de Enero al 31 de Diciembre del 2022
(Cifras en Pesos)

| Concepto | Egresos | | | | | Subejercicio |
|---|----------|--------------------------------|------------------|------------------|------------------|--------------|
| | Aprobado | Ampliaciones/ (Reducciones) | Modificado | Devengado | Pagado | |
| | 1 | 2 | 3 = (1 + 2) | 4 | 5 | |
| Servicios Oficiales | 0 | 350,000 | 350,000 | 349,843 | 349,843 | 157 |
| Otros Servicios Generales | 596,935 | 177,429 | 774,364 | 774,364 | 774,364 | 0 |
| Transferencias, Asignaciones, Subsidios y Otras Ayudas | 0 | 0 | 0 | 0 | 0 | 0 |
| Transferencias Internas y Asignaciones al Sector Público | 0 | 0 | 0 | 0 | 0 | 0 |
| Transferencias al Resto del Sector Público | 0 | 0 | 0 | 0 | 0 | 0 |
| Subsidios y Subvenciones | 0 | 0 | 0 | 0 | 0 | 0 |
| Ayudas Sociales | 0 | 0 | 0 | 0 | 0 | 0 |
| Pensiones y Jubilaciones | 0 | 0 | 0 | 0 | 0 | 0 |
| Transferencias a Fideicomisos, Mandatos y Otros Análogos | 0 | 0 | 0 | 0 | 0 | 0 |
| Transferencias a la Seguridad Social | 0 | 0 | 0 | 0 | 0 | 0 |
| Donativos | 0 | 0 | 0 | 0 | 0 | 0 |
| Transferencias al Exterior | 0 | 0 | 0 | 0 | 0 | 0 |
| Bienes Muebles, Inmuebles e Intangibles | 0 | 1,767,729 | 1,767,729 | 1,767,729 | 1,767,729 | 0 |
| Mobiliario y Equipo de Administración | 0 | 966,444 | 966,444 | 966,444 | 966,444 | 0 |
| Mobiliario y Equipo Educativo y Recreativo | 0 | 191,395 | 191,395 | 191,395 | 191,395 | 0 |
| Equipo e Instrumental Médico y de Laboratorio | 0 | 0 | 0 | 0 | 0 | 0 |
| Vehículos y Equipo de Transporte | 0 | 508,900 | 508,900 | 508,900 | 508,900 | 0 |
| Equipo de Defensa y Seguridad | 0 | 0 | 0 | 0 | 0 | 0 |
| Maquinaria, Otros Equipos y Herramientas | 0 | 100,990 | 100,990 | 100,990 | 100,990 | 0 |
| Activos Biológicos | 0 | 0 | 0 | 0 | 0 | 0 |
| Bienes Inmuebles | 0 | 0 | 0 | 0 | 0 | 0 |
| Activos Intangibles | 0 | 0 | 0 | 0 | 0 | 0 |
| Inversión Pública | 0 | 0 | 0 | 0 | 0 | 0 |
| Obra Pública en Bienes de Dominio Público | 0 | 0 | 0 | 0 | 0 | 0 |
| Obra Pública en Bienes Propios | 0 | 0 | 0 | 0 | 0 | 0 |
| Proyectos Productivos y Acciones de Fomento | 0 | 0 | 0 | 0 | 0 | 0 |
| Inversiones Financieras y Otras Provisiones | 0 | 0 | 0 | 0 | 0 | 0 |
| Inversiones Para el Fomento de Actividades Productivas. | 0 | 0 | 0 | 0 | 0 | 0 |
| Acciones y Participaciones de Capital | 0 | 0 | 0 | 0 | 0 | 0 |
| Compra de Títulos y Valores | 0 | 0 | 0 | 0 | 0 | 0 |

CUENTA PÚBLICA 2022

**GOBIERNO DEL ESTADO DE VERACRUZ DE IGNACIO DE LA LLAVE
CENTRO DE CONCILIACION LABORAL DEL ESTADO DE VERACRUZ
Estado Analítico del Ejercicio del Presupuesto de Egresos
Clasificación por Objeto del Gasto (Capítulo y Concepto)
Del 1 de Enero al 31 de Diciembre del 2022
(Cifras en Pesos)**

| Concepto | Egresos | | | | | Subejercicio |
|---|-------------------|--------------------------------|-------------------|-------------------|-------------------|----------------|
| | Aprobado | Ampliaciones/ (Reducciones) | Modificado | Devengado | Pagado | |
| | 1 | 2 | 3 = (1 + 2) | 4 | 5 | |
| Concesión de Préstamos | 0 | 0 | 0 | 0 | 0 | 0 |
| Inversiones en Fideicomisos, Mandatos y Otros Análogos | 0 | 0 | 0 | 0 | 0 | 0 |
| Otras Inversiones Financieras | 0 | 0 | 0 | 0 | 0 | 0 |
| Provisiones para Contingencias y Otras Erogaciones Especiales | 0 | 0 | 0 | 0 | 0 | 0 |
| Participaciones y Aportaciones | 0 | 0 | 0 | 0 | 0 | 0 |
| Participaciones | 0 | 0 | 0 | 0 | 0 | 0 |
| Aportaciones | 0 | 0 | 0 | 0 | 0 | 0 |
| Convenios | 0 | 0 | 0 | 0 | 0 | 0 |
| Deuda Pública | 0 | 0 | 0 | 0 | 0 | 0 |
| Amortización de la Deuda Pública | 0 | 0 | 0 | 0 | 0 | 0 |
| Intereses de la Deuda Pública | 0 | 0 | 0 | 0 | 0 | 0 |
| Comisiones de la Deuda Pública | 0 | 0 | 0 | 0 | 0 | 0 |
| Gastos de la Deuda Pública | 0 | 0 | 0 | 0 | 0 | 0 |
| Costo por Coberturas | 0 | 0 | 0 | 0 | 0 | 0 |
| Apoyos Financieros | 0 | 0 | 0 | 0 | 0 | 0 |
| Adeudos de Ejercicios Fiscales Anteriores (Adefas) | 0 | 0 | 0 | 0 | 0 | 0 |
| Total del Gasto | 23,000,000 | 13,650,344 | 36,650,344 | 36,289,108 | 36,289,108 | 361,236 |

CUENTA PÚBLICA 2022

**GOBIERNO DEL ESTADO DE VERACRUZ DE IGNACIO DE LA LLAVE
CENTRO DE CONCILIACION LABORAL DEL ESTADO DE VERACRUZ
Estado Analítico del Ejercicio del Presupuesto de Egresos
Clasificación Económica (por Tipo de Gasto)
Del 1 de Enero al 31 de Diciembre del 2022
(Cifras en Pesos)**

| Concepto | Egresos | | | | | Subejercicio 6 = (3 - 4) |
|---|-------------------|--------------------------------|-------------------|-------------------|-------------------|-------------------------------|
| | Aprobado | Ampliaciones/ (Reducciones) | Modificado | Devengado | Pagado | |
| | 1 | 2 | 3 = (1 + 2) | 4 | 5 | |
| Gasto Corriente | 23,000,000 | 13,650,344 | 36,650,344 | 36,289,108 | 36,289,108 | 361,236 |
| Gasto de Capital | 0 | 0 | 0 | 0 | 0 | 0 |
| Amortización de la Deuda y Disminución de Pasivos | 0 | 0 | 0 | 0 | 0 | 0 |
| Pensiones y Jubilaciones | 0 | 0 | 0 | 0 | 0 | 0 |
| Participaciones | 0 | 0 | 0 | 0 | 0 | 0 |
| Total del Gasto | 23,000,000 | 13,650,344 | 36,650,344 | 36,289,108 | 36,289,108 | 361,236 |

CUENTA PÚBLICA 2022

GOBIERNO DEL ESTADO DE VERACRUZ DE IGNACIO DE LA LLAVE
CENTRO DE CONCILIACION LABORAL DEL ESTADO DE VERACRUZ

Estado Analítico del Ejercicio del Presupuesto de Egresos
Clasificación Funcional (Finalidad y Función)

Del 1 de Enero al 31 de Diciembre del 2022

(Cifras en Pesos)

| Concepto | Egresos | | | | | Subejercicio |
|---|-------------------|--------------------------------|-------------------|-------------------|-------------------|----------------|
| | Aprobado | Ampliaciones/ (Reducciones) | Modificado | Devengado | Pagado | |
| | 1 | 2 | 3 = (1 + 2) | 4 | 5 | |
| Gobierno | 23,000,000 | 13,650,344 | 36,650,344 | 36,289,108 | 36,289,108 | 361,236 |
| Legislación | | | 0 | | | 0 |
| Justicia | 23,000,000 | 13,650,344 | 36,650,344 | 36,289,108 | 36,289,108 | 361,236 |
| Coordinación de la Política de Gobierno | 0 | 0 | 0 | 0 | 0 | 0 |
| Relaciones Exteriores | | | 0 | | | 0 |
| Asuntos Financieros y Hacendarios | | | 0 | | | 0 |
| Seguridad Nacional | | | 0 | | | 0 |
| Asuntos de Orden Público y de Seguridad Interior | | | 0 | | | 0 |
| Otros Servicios Generales | | | 0 | | | 0 |
| Desarrollo Social | 0 | 0 | 0 | 0 | 0 | 0 |
| Protección Ambiental | | | 0 | | | 0 |
| Vivienda y Servicios a la Comunidad | | | 0 | | | 0 |
| Salud | | | 0 | | | 0 |
| Recreación, Cultura y Otras Manifestaciones Sociales | | | 0 | | | 0 |
| Educación | 0 | 0 | 0 | 0 | 0 | 0 |
| Protección Social | | | 0 | | | 0 |
| Otros Asuntos Sociales | | | 0 | | | 0 |
| Desarrollo Económico | 0 | 0 | 0 | 0 | 0 | 0 |
| Asuntos Económicos, Comerciales y Laborales en General | | | 0 | | | 0 |
| Agropecuaria, Silvicultura, Pesca y Caza | | | 0 | | | 0 |
| Combustibles y Energía | | | 0 | | | 0 |
| Minería, Manufacturas y Construcción | | | 0 | | | 0 |
| Transporte | | | 0 | | | 0 |
| Comunicaciones | | | 0 | | | 0 |
| Turismo | | | 0 | | | 0 |
| Ciencia, Tecnología e Innovación | | | 0 | | | 0 |
| Otras Industrias y Otros Asuntos Económicos | | | 0 | | | 0 |
| Otras no Clasificadas en Funciones Anteriores | 0 | 0 | 0 | 0 | 0 | 0 |
| Transacciones de la Deuda Pública / Costo Financiero de la Deuda | | | 0 | | | 0 |
| Transferencias, Participaciones y Aportaciones entre Diferentes Niveles y Ordenes de Gobierno | | | 0 | | | 0 |
| Saneamiento del Sistema Financiero | | | 0 | | | 0 |
| Adeudos de Ejercicios Fiscales Anteriores | | | 0 | | | 0 |
| Total del Gasto | 23,000,000 | 13,650,344 | 36,650,344 | 36,289,108 | 36,289,108 | 361,236 |

CUENTA PÚBLICA 2022

**GOBIERNO DEL ESTADO DE VERACRUZ DE IGNACIO DE LA LLAVE
CENTRO DE CONCILIACION LABORAL DEL ESTADO DE VERACRUZ**

**Endeudamiento Neto
Del 1 de Enero al 31 de Diciembre del 2022
(Cifras en Pesos)**

| Identificación de Crédito o Instrumento | Contratación / Colocación | Amortización | Endeudamiento Neto |
|---|---------------------------|--------------|--------------------|
| | A | B | C = A - B |
| Créditos Bancarios | | | |
| | | | 0 |
| | | | 0 |
| | | | 0 |
| | | | 0 |
| | | | 0 |
| | | | 0 |
| | | | 0 |
| | | | 0 |
| | | | 0 |
| | | | 0 |
| | | | 0 |
| Total Créditos Bancarios | 0 | 0 | 0 |
| Otros Instrumentos de Deuda | | | |
| | | | 0 |
| | | | 0 |
| | | | 0 |
| | | | 0 |
| | | | 0 |
| | | | 0 |
| | | | 0 |
| | | | 0 |
| | | | 0 |
| Total Otros Instrumentos de Deuda | 0 | 0 | 0 |
| TOTAL | 0 | 0 | 0 |

Este Organismo no cuenta con información referente a "Endeudamiento Neto" , por lo tanto se presenta sin datos.

CUENTA PÚBLICA 2022

**GOBIERNO DEL ESTADO DE VERACRUZ DE IGNACIO DE LA LLAVE
CENTRO DE CONCILIACION LABORAL DEL ESTADO DE VERACRUZ**

**Intereses de la Deuda
Del 1 de Enero al 31 de Diciembre del 2022
(Cifras en Pesos)**

| Identificación de Crédito o Instrumento | Devengado | Pagado |
|---|-----------|--------|
| Créditos Bancarios | | |
| | | |
| | | |
| | | |
| | | |
| | | |
| | | |
| | | |
| Total de Intereses de Créditos Bancarios | 0 | 0 |
| Otros Instrumentos de Deuda | | |
| | | |
| | | |
| | | |
| | | |
| | | |
| | | |
| | | |
| Total de Intereses de Otros Instrumentos de Deuda | 0 | 0 |
| TOTAL | 0 | 0 |

**Este Organismo no cuenta con información
referente a "Intereses de la Deuda" ,
por lo tanto se presenta sin datos.**



CUENTA PÚBLICA 2022

**GOBIERNO DEL ESTADO DE VERACRUZ DE IGNACIO DE LA LLAVE
CENTRO DE CONCILIACION LABORAL DEL ESTADO DE VERACRUZ**

**Indicadores de Postura Fiscal
Del 1 de Enero al 31 de Diciembre del 2022
(Cifras en Pesos)**

| Concepto | Estimado/Aprobado | Devengado | Recaudado/Pagado |
|---|-------------------|-------------------|-------------------|
| I. Ingresos Presupuestarios (I=1+2) | 23,000,000 | 36,632,871 | 36,632,871 |
| 1. Ingresos del Gobierno de la Entidad Federativa | 0 | 0 | 0 |
| 2. Ingresos del Sector Paraestatal | 23,000,000 | 36,632,871 | 36,632,871 |
| II. Egresos Presupuestarios (II=3+4) | 23,000,000 | 36,289,108 | 36,289,108 |
| 3. Egresos del Gobierno de la Entidad Federativa | 0 | 0 | 0 |
| 4. Egresos del Sector Paraestatal | 23,000,000 | 36,289,108 | 36,289,108 |
| III. Balance Presupuestario (Superávit o Déficit) (III = I - II) | 0 | 343,763 | 343,763 |

| Concepto | Estimado/Aprobado | Devengado | Recaudado/Pagado |
|---|-------------------|----------------|------------------|
| III. Balance presupuestario (Superávit o Déficit) | 0 | 343,763 | 343,763 |
| IV. Intereses, Comisiones y Gastos de la Deuda | 0 | 0 | 0 |
| V. Balance Primario (Superávit o Déficit) (V= III + IV) | 0 | 343,763 | 343,763 |

| Concepto | Estimado/Aprobado | Devengado | Recaudado/Pagado |
|---|-------------------|-----------|------------------|
| A. Financiamiento | 0 | 0 | 0 |
| B. Amortización de la deuda | 0 | 0 | 0 |
| C. Financiamiento Neto (C = A - B) | 0 | 0 | 0 |



VERACRUZ
GOBIERNO
DEL ESTADO

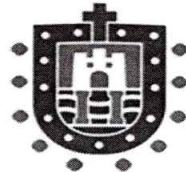

SEFIPLAN
Secretaría de Finanzas
y Planeación



GOBIERNO DEL ESTADO DE VERACRUZ DE IGNACIO DE LA LLAVE
CENTRO DE CONCILIACION LABORAL DEL ESTADO DE VERACRUZ

CUENTA PÚBLICA 2022

DEL 1 DE ENERO AL 31 DE DICIEMBRE 2022

APARTADO III

INFORMES PROGRAMÁTICOS

CUENTA PÚBLICA 2022

GOBIERNO DEL ESTADO DE VERACRUZ DE IGNACIO DE LA LLAVE
CENTRO DE CONCILIACION LABORAL DEL ESTADO DE VERACRUZ

Gasto por Categoría Programática
Del 1 de Enero al 31 de Diciembre del 2022

(Cifras en Pesos)

| Concepto | Egresos | | | | | Subejercicio 6 = (3 - 4) |
|--|-------------------|--------------------------------|-------------------|-------------------|-------------------|-------------------------------|
| | Aprobado | Ampliaciones/ (Reducciones) | Modificado | Devengado | Pagado | |
| | 1 | 2 | 3 = (1 + 2) | 4 | 5 | |
| Programas | | | | | | |
| Subsidios: Sector Social y Privado o Entidades Federativas y Municipios | 0 | 0 | 0 | 0 | 0 | 0 |
| Sujetos a Reglas de Operación | | | 0 | | | 0 |
| Otros Subsidios | | | 0 | | | 0 |
| Desempeño de las Funciones | 23,000,000 | 13,650,344 | 36,650,344 | 36,289,108 | 36,289,108 | 361,236 |
| Prestación de Servicios Públicos | 23,000,000 | 13,650,344 | 36,650,344 | 36,289,108 | 36,289,108 | 361,236 |
| Provisión de Bienes Públicos | | | 0 | | | 0 |
| Planeación, seguimiento y evaluación de políticas públicas | | | 0 | | | 0 |
| Promoción y fomento | | | 0 | | | 0 |
| Regulación y supervisión | | | 0 | | | 0 |
| Funciones de las Fuerzas Armadas (Únicamente Gobierno Federal) | | | 0 | | | 0 |
| Específicos | | | 0 | | | 0 |
| Proyectos de Inversión | | | 0 | | | 0 |
| Administrativos y de Apoyo | 0 | 0 | 0 | 0 | 0 | 0 |
| Apoyo al proceso presupuestario y para mejorar la eficiencia institucional | | | 0 | | | 0 |
| Apoyo a la función pública y al mejoramiento de la gestión | | | 0 | | | 0 |
| Operaciones ajenas | | | 0 | | | 0 |
| Compromisos | 0 | 0 | 0 | 0 | 0 | 0 |
| Obligaciones de cumplimiento de resolución jurisdiccional | | | 0 | 0 | 0 | 0 |
| Desastres Naturales | | | 0 | | | 0 |
| Obligaciones | 0 | 0 | 0 | 0 | 0 | 0 |
| Pensiones y jubilaciones | | | 0 | 0 | 0 | 0 |
| Aportaciones a la seguridad social | 0 | | 0 | 0 | 0 | 0 |
| Aportaciones a fondos de estabilización | | | 0 | | | 0 |
| Aportaciones a fondos de inversión y reestructura de pensiones | | | 0 | | | 0 |
| Programas de Gasto Federalizado (Gobierno Federal) | 0 | 0 | 0 | 0 | 0 | 0 |
| Gasto Federalizado | | | 0 | 0 | 0 | 0 |
| Participaciones a entidades federativas y municipios | | | 0 | | | 0 |
| Costo financiero, deuda o apoyos a deudores y ahorradores de la banca | | | 0 | | | 0 |
| Adeudos de ejercicios fiscales anteriores | | | 0 | | | 0 |
| Total del Gasto | 23,000,000 | 13,650,344 | 36,650,344 | 36,289,108 | 36,289,108 | 361,236 |

CUENTA PÚBLICA 2022
GOBIERNO DEL ESTADO DE VERACRUZ DE IGNACIO DE LA LLAVE
Programas y Proyectos de Inversión
Del 1 de Enero al 31 de Diciembre del 2022
(Cifras en Pesos)

Ente Público: CENTRO DE CONCILIACION LABORAL DEL ESTADO DE VERACRUZ

Este Organismo no cuenta con información
referente a "Programas y Proyectos de Inversion"
por lo tanto se presenta sin datos.

CUENTA PÚBLICA 2022
GOBIERNO DEL ESTADO DE VERACRUZ DE IGNACIO DE LA LLAVE
Indicadores de Resultados
Del 1 de Enero al 31 de Diciembre del 2022
(Cifras en Pesos)

Ente Público:

CENTRO DE CONCILIACION LABORAL DEL ESTADO DE VERACRUZ

| BBH.N.E.185.Y Conciliación Laboral [I1] Proporción de solicitudes ratificadas | | | | | | | | | | | | | | | | | | | |
|---|----------|---|----------|-----------------|----------|-----------|---|-------------------------------------|------------|-------------|-----------|-----------------|-----------|------------|--|-------|--|---------|--|
| Nombre del PP o AI al que pertenece: | | BBH.N.E.185.Y Conciliación Laboral | | | | | | | | | | | | | | | | | |
| UR responsable del indicador: | | Centro de Conciliación Laboral del Estado de Veracruz de Ignacio de la Llave | | | | | | | | | | | | | | | | | |
| Dependencia o entidad responsable: | | Centro de Conciliación Laboral del Estado de Veracruz de Ignacio de la Llave | | | | | | | | | | | | | | | | | |
| Beneficiario: | | Gobierno | | | | | | Nivel del objetivo del PP que mide: | | | | | | | | | | | |
| Características del Indicador | | | | | | | | | | | | | | | | | | | |
| Fórmula : | | (Solicitudes de conciliación ratificadas/Solicitudes de conciliación registradas)*100 | | | | | | | | | | | | | | | | | |
| Tipo fórmula: | | Otras proporciones | | Frecuencia: | | Mensual | | Dimensión: | | Eficacia | | Sentido: | | Ascendente | | Tipo: | | Gestion | |
| Solicitudes de conciliación ratificadas (34150) | | | | | | | Solicitudes de conciliación registradas (34154) | | | | | | | | | | | | |
| Unidad de medida: | | Solicitudes | | Tipo acumulado: | | SUMATORIA | | Unidad de medida: | | Solicitudes | | Tipo acumulado: | | SUMATORIA | | | | | |
| Metas del Indicador | | | | | | | | | | | | | | | | | | | |
| Meta Programada | | | | | | | | | | | | | | | | | | | |
| Var | Enero | Febrero | Marzo | Abril | Mayo | Junio | Julio | Agosto | Septiembre | Octubre | Noviembre | Diciembre | TOTAL | | | | | | |
| 34150 | 1,480.00 | 1,450.00 | 1,430.00 | 1,440.00 | 1,425.00 | 1,430.00 | 680.00 | 1,445.00 | 1,440.00 | 1,450.00 | 1,480.00 | 679.00 | 15,820.00 | | | | | | |
| 34154 | 1,570.00 | 1,560.00 | 1,530.00 | 1,550.00 | 1,545.00 | 1,535.00 | 720.00 | 1,570.00 | 1,560.00 | 1,565.00 | 1,590.00 | 729.00 | 17,015.00 | | | | | | |
| Resultado | 94.27 | 92.95 | 93.46 | 92.90 | 92.23 | 93.16 | 94.44 | 92.04 | 92.31 | 92.65 | 93.08 | 93.06 | 92.98 | | | | | | |
| Meta Realizada | | | | | | | | | | | | | | | | | | | |
| Var | Enero | Febrero | Marzo | Abril | Mayo | Junio | Julio | Agosto | Septiembre | Octubre | Noviembre | Diciembre | TOTAL | | | | | | |
| 34150 | 1,483.00 | 1,428.00 | 1,386.00 | 1,434.00 | 1,477.00 | 1,461.00 | 1,231.00 | 1,934.00 | 1,548.00 | 1,399.00 | 1,345.00 | 1,170.00 | 17,296.00 | | | | | | |
| 34154 | 1,597.00 | 1,494.00 | 1,506.00 | 1,522.00 | 1,585.00 | 1,558.00 | 1,237.00 | 2,070.00 | 1,634.00 | 1,443.00 | 1,431.00 | 1,229.00 | 18,306.00 | | | | | | |
| Resultado | 92.86 | 95.58 | 92.03 | 94.22 | 93.19 | 93.77 | 99.51 | 93.43 | 94.74 | 96.95 | 93.99 | 95.20 | 94.48 | | | | | | |
| Avances del Indicador | | | | | | | | | | | | | | | | | | | |
| Avance en el mes: | | 95.20 | | | | | | Avance al mes: | | 94.48 | | | | | | | | | |
| Programado en el mes: | | 93.06 | | | | | | Programado al mes: | | 92.98 | | | | | | | | | |
| % de cumplimiento: | | 102.30 | | | | | | % de cumplimiento: | | 101.61 | | | | | | | | | |

BBH.N.E.185.Y Conciliación Laboral

| | | | | | | | | | | | | | | | |
|--|---------------|---|---------------|----------------------------------|---------------|--|---------------|----------------------------------|---------------------------|----------------------|------------------|--|---------------|--------|--|
| Nombre del PP o AI al que pertenece: | | BBH.N.E.185.Y Conciliación Laboral | | | | | | | | | | | | | |
| UR responsable del indicador: | | Centro de Conciliación Laboral del Estado de Veracruz de Ignacio de la Llave | | | | | | | | | | | | | |
| Dependencia o entidad responsable: | | Centro de Conciliación Laboral del Estado de Veracruz de Ignacio de la Llave | | | | | | | | | | | | | |
| Beneficiario: | | Gobierno | | | | | | | | | | Nivel del objetivo del PP que mide: | | | |
| Características del Indicador | | | | | | | | | | | | | | | |
| Fórmula : | | (Número de audiencias de conciliación celebradas/Solicitudes de conciliación ratificadas)*100 | | | | | | | | | | | | | |
| Tipo fórmula: | | Otras proporciones | | Frecuencia: Mensual | | Dimensión: Eficacia | | Sentido: Ascendente | | Tipo: Gestion | | | | | |
| Número de audiencias de conciliación celebradas (34164) | | | | | | Solicitudes de conciliación ratificadas (34168) | | | | | | | | | |
| Unidad de medida: | | Audiencias | | Tipo acumulado: SUMATORIA | | Unidad de medida: Audiencias | | Tipo acumulado: SUMATORIA | | | | | | | |
| Metas del Indicador | | | | | | | | | | | | | | | |
| Meta Programada | | | | | | | | | | | | | | | |
| Var | Enero | Febrero | Marzo | Abril | Mayo | Junio | Julio | Agosto | Septiembre | Octubre | Noviembre | Diciembre | TOTAL | | |
| 34164 | 1,930.00 | 1,850.00 | 2,120.00 | 1,780.00 | 1,780.00 | 2,050.00 | 1,000.00 | 1,700.00 | 1,930.00 | 1,850.00 | 1,780.00 | 1,100.00 | 20,870.00 | | |
| 34168 | 1,480.00 | 1,450.00 | 1,430.00 | 1,440.00 | 1,425.00 | 1,430.00 | 680.00 | 1,445.00 | 1,440.00 | 1,450.00 | 1,480.00 | 670.00 | 15,820.00 | | |
| Resultado | 130.41 | 127.59 | 148.25 | 123.61 | 124.91 | 143.36 | 147.06 | 117.65 | 134.03 | 127.59 | 120.27 | 194.18 | 131.92 | | |
| Meta Realizada | | | | | | | | | | | | | | | |
| Var | Enero | Febrero | Marzo | Abril | Mayo | Junio | Julio | Agosto | Septiembre | Octubre | Noviembre | Diciembre | TOTAL | | |
| 34164 | 1,974.00 | 1,861.00 | 2,259.00 | 1,614.00 | 2,147.00 | 2,125.00 | 1,277.00 | 2,511.00 | 2,440.00 | 1,927.00 | 1,697.00 | 1,571.00 | 23,403.00 | | |
| 34168 | 1,483.00 | 1,428.00 | 1,386.00 | 1,434.00 | 1,477.00 | 1,461.00 | 1,231.00 | 1,594.00 | 1,548.00 | 1,927.00 | 1,697.00 | 1,571.00 | 18,577.00 | | |
| Resultado | 133.11 | 130.32 | 162.99 | 112.55 | 145.36 | 145.45 | 103.74 | 129.83 | 157.62 | 100.00 | 100.00 | 106.00 | 125.98 | | |
| Avances del Indicador | | | | | | | | | | | | | | | |
| Avance en el mes: | | | | | | | 100.00 | | Avance al mes: | | | | | 125.98 | |
| Programado en el mes: | | | | | | | 164.18 | | Programado al mes: | | | | | 131.92 | |
| % de cumplimiento: | | | | | | | 60.91 | | % de cumplimiento: | | | | | 95.50 | |

| Justificación del Incumplimiento del Indicador por Mes | | |
|---|---|----------------|
| | Justificación | Adjunto |
| Mayo | CONFORME A LO PROGRAMADO | NO |
| Julio | Derivado del periodo vacacional y la disminución de solicitudes po parte de los solicitantes, no se cumplió la meta Se efectuó un mayor número de audiencias de conciliación prejudicial, en virtud de que las partes de común acuerdo Se efectuó un mayor número de audiencias de conciliación prejudicial, en virtud de que las partes de común acuerdo Se efectuó un mayor número de audiencias de conciliación prejudicial, en virtud de que las partes de común acuerdo Se efectuó un mayor número de audiencias de conciliación prejudicial, en virtud de que las partes de común acuerdo Se efectuó un mayor número de audiencias de conciliación prejudicial, en virtud de que las partes de común acuerdo | NO |
| Agosto | | NO |
| Septiembre | | NO |
| Octubre | | NO |
| Noviembre | | NO |
| Diciembre | | NO |

| | | | | | | | | | | | | | |
|---|--|--|--|----------------------------------|--|--|--|----------------------------------|--|----------------------|--|--|--|
| BBH.N.E.185.Y Conciliación Laboral [13] Proporción de convenios celebrados | | | | | | | | | | | | | |
| Nombre del PP o AI al que pertenece: | | BBH.N.E.185.Y Conciliación Laboral | | | | | | | | | | | |
| UR responsable del indicador: | | Centro de Conciliación Laboral del Estado de Veracruz de Ignacio de la Llave | | | | | | | | | | | |
| Dependencia o entidad responsable: | | Centro de Conciliación Laboral del Estado de Veracruz de Ignacio de la Llave | | | | | | | | | | | |
| Beneficiario: | | Gobierno | | | | | | | | | | Nivel del objetivo del PP que mide: | |
| Características del Indicador | | | | | | | | | | | | | |
| Fórmula : | | (Número de convenios celebrados/Número de audiencias celebradas)*100 | | | | | | | | | | | |
| Tipo fórmula: | | Otras proporciones | | Frecuencia: Mensual | | Dimensión: Eficacia | | Sentido: Ascendente | | Tipo: Gestion | | | |
| Número de convenios celebrados (34176) | | | | | | Número de audiencias celebradas (34182) | | | | | | | |
| Unidad de medida: | | Convenios | | Tipo acumulado: SUMATORIA | | Unidad de medida: Audiencias | | Tipo acumulado: SUMATORIA | | | | | |

| Metas del Indicador | | | | | | | | | | | | | |
|------------------------------|----------|----------|----------|----------|----------|----------|----------|---------------------------|------------|----------|-----------|-----------|-----------|
| Meta Programada | | | | | | | | | | | | | |
| Var | Enero | Febrero | Marzo | Abril | Mayo | Junio | Julio | Agosto | Septiembre | Octubre | Noviembre | Diciembre | TOTAL |
| 34176 | 1,100.00 | 1,200.00 | 1,050.00 | 1,080.00 | 1,055.00 | 1,050.00 | 510.00 | 1,087.00 | 1,080.00 | 1,090.00 | 1,127.00 | 505.00 | 11,934.00 |
| 34182 | 1,930.00 | 1,850.00 | 2,120.00 | 1,780.00 | 1,780.00 | 2,050.00 | 1,000.00 | 1,700.00 | 1,930.00 | 1,850.00 | 1,780.00 | 1,100.00 | 20,870.00 |
| Resultado | 56.99 | 64.86 | 49.53 | 90.67 | 59.27 | 51.22 | 51.00 | 63.94 | 55.96 | 58.92 | 63.31 | 45.91 | 57.18 |
| Meta Realizada | | | | | | | | | | | | | |
| Var | Enero | Febrero | Marzo | Abril | Mayo | Junio | Julio | Agosto | Septiembre | Octubre | Noviembre | Diciembre | TOTAL |
| 34176 | 1,127.00 | 1,000.00 | 1,075.00 | 939.00 | 1,261.00 | 1,326.00 | 1,010.00 | 1,365.00 | 1,189.00 | 1,085.00 | 923.00 | 899.00 | 13,168.00 |
| 34182 | 1,974.00 | 1,861.00 | 2,259.00 | 1,614.00 | 2,147.00 | 2,125.00 | 1,277.00 | 2,511.00 | 2,440.00 | 1,927.00 | 1,697.00 | 1,571.00 | 23,403.00 |
| Resultado | 57.09 | 53.73 | 47.59 | 58.19 | 58.73 | 62.40 | 79.09 | 54.36 | 48.73 | 56.31 | 54.39 | 55.25 | 56.27 |
| Avances del Indicador | | | | | | | | | | | | | |
| Avance en el mes: | | | | 55.25 | | | | Avance al mes: | | | | 56.27 | |
| Programado en el mes: | | | | 45.91 | | | | Programado al mes: | | | | 57.18 | |
| % de cumplimiento: | | | | 120.34 | | | | % de cumplimiento: | | | | 98.41 | |

| Justificación del Incumplimiento del Indicador por Mes | | |
|--|--|---------|
| | Justificación | Adjunto |
| Febrero | Se efectuó un mayor número de audiencias de conciliación prejudicial, en virtud de que las partes de común acuerdo solicitaron se fijara nueva audiencia de conciliación en apego al Artículo 684-E fracción VIII, párrafo Tercero de la Ley Federal del Trabajo. | NO |
| Junio | SE EFECTUÓ UN MAYOR NÚMERO DE AUDIENCIAS DE CONCILIACIÓN PREJUDICIAL, EN VIRTUD DE QUE LAS PARTES DE COMÚN ACUERDO SOLICITARON SE FIJARA NUEVA AUDIENCIA DE CONCILIACIÓN EN APEGO AL ARTÍCULO 684-E, FRACCIÓN VIII, PÁRRAFO TERCERO DE LA LEY FEDERAL DEL TRABAJO. | NO |
| Julio | Se efectuó un mayor número de audiencias de conciliación prejudicial, en virtud de que las partes de común acuerdo solicitaron se fijara nueva audiencia de conciliación en apego al artículo 684-E fracción VIII, párrafo tercero de la Ley Federal del Trabajo. | NO |
| Agosto | Se efectuó un mayor número de audiencias de conciliación prejudicial, en virtud de que las partes de común acuerdo solicitaron se fijara nueva audiencia de conciliación en apego al artículo 684-E fracción VIII, párrafo tercero de la Ley Federal del Trabajo. | NO |
| Septiembre | Se efectuó un mayor número de audiencias de conciliación prejudicial, en virtud de que las partes de común acuerdo solicitaron se fijara nueva audiencia de conciliación en apego al artículo 684-E fracción VIII, párrafo tercero de la Ley Federal del Trabajo. | NO |
| Noviembre | Se efectuó un mayor número de audiencias de conciliación prejudicial, en virtud de que las partes de común acuerdo solicitaron se fijara nueva audiencia de conciliación en apego al Artículo 684 - E Fracción VIII, párrafo tercero de la Ley Federal del Trabajo. | NO |
| Diciembre | Durante este mes la población usuaria realizó un mayor número de convenios manifestando con esto la adopción de la conciliación como el mecanismo idóneo para la solución de su conflicto laboral, eligiendo conciliar antes de demandar, así mismo, se efectuó un mayor número de audiencias de conciliación prejudicial, en virtud de que las partes de común acuerdo solicitaron se fijara nueva audiencia de conciliación en apego al Artículo 684 - E Fracción VIII, párrafo tercero de la Ley Federal del Trabajo. | NO |

| BBH.N.E.185.Y Conciliación Laboral | | | | | | | | | |
|--|--|-----------------|-----------|-------------------|---|-----------------|------------|-------|---------|
| Nombre del PP o AI al que pertenece: | BBH.N.E.185.Y Conciliación Laboral | | | | | | | | |
| UR responsable del indicador: | Centro de Conciliación Laboral del Estado de Veracruz de Ignacio de la Llave | | | | | | | | |
| Dependencia o entidad responsable: | Centro de Conciliación Laboral del Estado de Veracruz de Ignacio de la Llave | | | | | | | | |
| | Nivel del objetivo del PP que mide: | | | | | | | | |
| Beneficiario: | Gobierno | | | | | | | | |
| Características del Indicador | | | | | | | | | |
| Fórmula: | (Número de acciones formativas realizadas/Número de acciones formativas programadas)*100 | | | | | | | | |
| Tipo fórmula: | Eficacia programática | Frecuencia: | Mensual | Dimensión: | Eficacia | Sentido: | Ascendente | Tipo: | Gestion |
| Número de acciones formativas realizadas (34185) | | | | | Número de acciones formativas programadas (34189) | | | | |
| Unidad de medida: | Acción formativa | Tipo acumulado: | SUMATORIA | Unidad de medida: | Acción formativa | Tipo acumulado: | SUMATORIA | | |

| Metas del Indicador | | | | | | | | | | | | | |
|---------------------|-------|---------|--------|--------|--------|--------|--------|--------|------------|---------|-----------|-----------|--------|
| Meta Programada | | | | | | | | | | | | | |
| Var | Enero | Febrero | Marzo | Abril | Mayo | Junio | Julio | Agosto | Septiembre | Octubre | Noviembre | Diciembre | TOTAL |
| 34185 | 0.00 | 0.00 | 2.00 | 3.00 | 3.00 | 3.00 | 3.00 | 3.00 | 3.00 | 3.00 | 3.00 | 3.00 | 29.00 |
| 34189 | 0.00 | 0.00 | 2.00 | 3.00 | 3.00 | 3.00 | 3.00 | 3.00 | 3.00 | 3.00 | 3.00 | 3.00 | 29.00 |
| Resultado | 0.00 | 0.00 | 100.00 | 100.00 | 100.00 | 100.00 | 100.00 | 100.00 | 100.00 | 100.00 | 100.00 | 100.00 | 100.00 |

| Meta Realizada | | | | | | | | | | | | | |
|------------------|-------|---------|--------|--------|--------|--------|--------|--------|------------|---------|-----------|-----------|--------|
| Var | Enero | Febrero | Marzo | Abril | Mayo | Junio | Julio | Agosto | Septiembre | Octubre | Noviembre | Diciembre | TOTAL |
| 34185 | 0.00 | 0.00 | 2.00 | 3.00 | 2.00 | 4.00 | 6.00 | 1.00 | 7.00 | 8.00 | 3.00 | 0.00 | 36.00 |
| 34189 | 0.00 | 0.00 | 2.00 | 3.00 | 2.00 | 4.00 | 3.00 | 3.00 | 3.00 | 3.00 | 3.00 | 3.00 | 29.00 |
| Resultado | 0.00 | 0.00 | 100.00 | 100.00 | 100.00 | 100.00 | 200.00 | 33.33 | 233.33 | 266.67 | 100.00 | 0.00 | 124.14 |

| Avances del Indicador | | | | |
|-----------------------|--|--------|--------------------|--------|
| Avance en el mes: | | 0.00 | Avance al mes: | 124.14 |
| Programado en el mes: | | 100.00 | Programado al mes: | 100.00 |
| % de cumplimiento: | | 0.00 | % de cumplimiento: | 124.14 |

| FGE.Q.E.470.Y - Igualdad de Género[1] Porcentaje de acciones de Transversalización de la Perspectiva de Género | | | | | | | | | | | | | |
|--|--|--|--|--|--|--|--|--|--|--|--|--|--|
| Nombre del PP o AI al que pertenece: | FGE.Q.E.470.Y - Igualdad de Género | | | | | | | | | | | | |
| UR responsable del indicador: | Centro de Conciliación Laboral del Estado de Veracruz de Ignacio de la Llave | | | | | | | | | | | | |
| Dependencia o entidad responsable: | Centro de Conciliación Laboral del Estado de Veracruz de Ignacio de la Llave | | | | | | | | | | | | |
| | Nivel del objetivo del PP que mide: | | | | | | | | | | | | |
| Beneficiario: | Gobierno | | | | | | | | | | | | |

| Características del Indicador | | | | | | | | | | | | | |
|---|--|-----------------|------------|--|------------------------|-----------------|-----------|-------|---------|--|--|--|--|
| Fórmula : | (Acciones de Transversalización de la Perspectiva de Género realizadas/Acciones de Transversalización de la Perspectiva de Género programadas)*100 | | | | | | | | | | | | |
| Tipo fórmula: | Eficacia programática | Frecuencia: | Trimestral | Dimensión: | Eficacia | Sentido: | Constante | Tipo: | Gestion | | | | |
| Acciones de Transversalización de la Perspectiva de Género realizadas (32813) | | | | Acciones de Transversalización de la Perspectiva de Género programadas (32814) | | | | | | | | | |
| Unidad de medida: | Acciones Transversales | Tipo acumulado: | SUMATORIA | Unidad de medida: | Acciones Transversales | Tipo acumulado: | SUMATORIA | | | | | | |

| Metas del Indicador | | | | | | | | | | | | | |
|---------------------|-------|---------|--------|-------|------|--------|-------|--------|------------|---------|-----------|-----------|--------|
| Meta Programada | | | | | | | | | | | | | |
| Var | Enero | Febrero | Marzo | Abril | Mayo | Junio | Julio | Agosto | Septiembre | Octubre | Noviembre | Diciembre | TOTAL |
| 32813 | 0.00 | 0.00 | 6.00 | 0.00 | 0.00 | 3.00 | 0.00 | 0.00 | 1.00 | 0.00 | 0.00 | 1.00 | 11.00 |
| 32814 | 0.00 | 0.00 | 6.00 | 0.00 | 0.00 | 3.00 | 0.00 | 0.00 | 1.00 | 0.00 | 0.00 | 1.00 | 11.00 |
| Resultado | 0.00 | 0.00 | 100.00 | 0.00 | 0.00 | 100.00 | 0.00 | 0.00 | 100.00 | 0.00 | 0.00 | 100.00 | 100.00 |

| Meta Realizada | | | | | | | | | | | | | |
|------------------|-------|---------|--------|-------|------|--------|-------|--------|------------|---------|-----------|-----------|--------|
| Var | Enero | Febrero | Marzo | Abril | Mayo | Junio | Julio | Agosto | Septiembre | Octubre | Noviembre | Diciembre | TOTAL |
| 32813 | 0.00 | 0.00 | 6.00 | 0.00 | 0.00 | 3.00 | 0.00 | 0.00 | 1.00 | 0.00 | 0.00 | 3.00 | 13.00 |
| 32814 | 0.00 | 0.00 | 6.00 | 0.00 | 0.00 | 3.00 | 0.00 | 0.00 | 1.00 | 0.00 | 0.00 | 1.00 | 11.00 |
| Resultado | 0.00 | 0.00 | 100.00 | 0.00 | 0.00 | 100.00 | 0.00 | 0.00 | 100.00 | 0.00 | 0.00 | 100.00 | 118.18 |

| Avances del Indicador | | | | |
|-----------------------|--|--------|--------------------|--------|
| Avance en el mes: | | 300.00 | Avance al mes: | 118.18 |
| Programado en el mes: | | 100.00 | Programado al mes: | 100.00 |
| % de cumplimiento: | | 300.00 | % de cumplimiento: | 118.18 |

| Justificación del Incumplimiento del Indicador por Mes | | |
|--|---------------|---------|
| | Justificación | Adjunto |

Diciembre

Durante el mes de octubre se realizó una capacitación sobre la NOM 035 derivado de la necesidad de promover la sensibilización de la no violencia contra las mujeres se realizó "La Feria de Prevención de la Violencia Contra la Mujer", además de imprimir material gráfico en formato tríptico sobre el acoso y hostigamiento sexual.

NO

FGE.Q.E.470.Y - Igualdad de Género[12] Porcentaje de eventos de sensibilización y formación para promover la Igualdad

| | | | |
|--------------------------------------|--|-------------------------------------|--|
| Nombre del PP o AI al que pertenece: | FGE.Q.E.470.Y - Igualdad de Género | | |
| UR responsable del indicador: | Centro de Conciliación Laboral del Estado de Veracruz de Ignacio de la Llave | | |
| Dependencia o entidad responsable: | Centro de Conciliación Laboral del Estado de Veracruz de Ignacio de la Llave | | |
| | | Nivel del objetivo del PP que mide: | |
| Beneficiario: | Gobierno | | |

Características del Indicador

| | | | | | | | | | | | | | |
|---|--|-----------------|------------|--|----------|-----------------|-----------|-------|---------|--|--|--|--|
| Fórmula : | (Eventos de sensibilización y formación para promover la IG y la No Violencia realizados/Eventos de sensibilización y formación para promover la IG y la No Violencia programados)*100 | | | | | | | | | | | | |
| Tipo fórmula: | Eficacia programática | Frecuencia: | Trimestral | Dimensión: | Eficacia | Sentido: | Constante | Tipo: | Gestion | | | | |
| Eventos de sensibilización y formación para promover la IG y la No Violencia realizados (32815) | | | | Eventos de sensibilización y formación para promover la IG y la No Violencia programados (32816) | | | | | | | | | |
| Unidad de medida: | Eventos | Tipo acumulado: | SUMATORIA | Unidad de medida: | Eventos | Tipo acumulado: | SUMATORIA | | | | | | |

Metas del Indicador

Meta Programada

| Var | Enero | Febrero | Marzo | Abril | Mayo | Junio | Julio | Agosto | Septiembre | Octubre | Noviembre | Diciembre | TOTAL |
|-----------|-------|---------|--------|-------|------|--------|-------|--------|------------|---------|-----------|-----------|--------|
| 32815 | 0.00 | 0.00 | 4.00 | 0.00 | 0.00 | 4.00 | 0.00 | 0.00 | 1.00 | 0.00 | 0.00 | 4.00 | 13.00 |
| 32816 | 0.00 | 0.00 | 4.00 | 0.00 | 0.00 | 4.00 | 0.00 | 0.00 | 1.00 | 0.00 | 0.00 | 4.00 | 13.00 |
| Resultado | 0.00 | 0.00 | 100.00 | 0.00 | 0.00 | 100.00 | 0.00 | 0.00 | 100.00 | 0.00 | 0.00 | 100.00 | 100.00 |

Meta Realizada

| Var | Enero | Febrero | Marzo | Abril | Mayo | Junio | Julio | Agosto | Septiembre | Octubre | Noviembre | Diciembre | TOTAL |
|-----------|-------|---------|--------|-------|------|--------|-------|--------|------------|---------|-----------|-----------|-------|
| 32815 | 0.00 | 0.00 | 4.00 | 0.00 | 0.00 | 4.00 | 0.00 | 0.00 | 1.00 | 0.00 | 0.00 | 2.00 | 11.00 |
| 32816 | 0.00 | 0.00 | 4.00 | 0.00 | 0.00 | 4.00 | 0.00 | 0.00 | 1.00 | 0.00 | 0.00 | 6.00 | 15.00 |
| Resultado | 0.00 | 0.00 | 100.00 | 0.00 | 0.00 | 100.00 | 0.00 | 0.00 | 100.00 | 0.00 | 0.00 | 33.33 | 73.33 |

Avances del Indicador

| | | | |
|-----------------------|--------|--------------------|--------|
| Avance en el mes: | 33.33 | Avance al mes: | 73.33 |
| Programado en el mes: | 100.00 | Programado al mes: | 100.00 |
| % de cumplimiento: | 33.33 | % de cumplimiento: | 73.33 |

Justificación del Incumplimiento del Indicador por Mes

| | Justificación | Adjunto |
|-----------|---|---------|
| Diciembre | Durante el mes octubre se realizó una capacitación sobre la NOM 035 derivado de la necesidad de promover la sensibilización de la no violencia contra las mujeres se realizó "La Feria de Prevención de la Violencia Contra la Mujer", sin embargo derivado del cambio de la persona a cargo del área no fue posible cumplir con las metas esperadas. | NO |

FGE.Q.E.470.Y - Igualdad de Género

| | | | |
|--------------------------------------|--|-------------------------------------|--|
| Nombre del PP o AI al que pertenece: | FGE.Q.E.470.Y - Igualdad de Género | | |
| UR responsable del indicador: | Centro de Conciliación Laboral del Estado de Veracruz de Ignacio de la Llave | | |
| Dependencia o entidad responsable: | Centro de Conciliación Laboral del Estado de Veracruz de Ignacio de la Llave | | |
| | | Nivel del objetivo del PP que mide: | |
| Beneficiario: | Gobierno | | |

Características del Indicador

| | | | | | | | | | | | | | |
|-----------|--|--|--|--|--|--|--|--|--|--|--|--|--|
| Fórmula : | (Servidoras públicas asistentes a eventos de sensibilización y formación/Servidoras públicas programadas que laboran en la dependencia o entidad en el trimestre.)*100 | | | | | | | | | | | | |
|-----------|--|--|--|--|--|--|--|--|--|--|--|--|--|

| Tipo fórmula: | Eficacia programática | Frecuencia: | Trimestral | Dimensión: | Eficacia | Sentido: | Constante | Tipo: | Gestion | | | | |
|--|-----------------------|------------------------|------------|--------------------------|---|------------------------|-----------|--------------|------------|---------------------------|-----------|-----------|--------|
| Servidoras públicas asistentes a eventos de sensibilización y formación (32817) | | | | | Servidoras públicas programadas que laboran en la dependencia o entidad en el trimestre. (32818) | | | | | | | | |
| Unidad de medida: | Servidoras públicas | Tipo acumulado: | SUMATORIA | Unidad de medida: | Servidoras públicas | Tipo acumulado: | SUMATORIA | | | | | | |
| Metas del Indicador | | | | | | | | | | | | | |
| Meta Programada | | | | | | | | | | | | | |
| Var | Enero | Febrero | Marzo | Abril | Mayo | Junio | Julio | Agosto | Septiembre | Octubre | Noviembre | Diciembre | TOTAL |
| 32817 | 0.00 | 0.00 | 15.00 | 0.00 | 0.00 | 10.00 | 0.00 | 0.00 | 5.00 | 0.00 | 0.00 | 20.00 | 50.00 |
| 32818 | 0.00 | 0.00 | 4.00 | 0.00 | 0.00 | 4.00 | 0.00 | 0.00 | 1.00 | 0.00 | 0.00 | 4.00 | 13.00 |
| Resultado | 0.00 | 0.00 | 375.00 | 0.00 | 0.00 | 250.00 | 0.00 | 0.00 | 500.00 | 0.00 | 0.00 | 500.00 | 384.62 |
| Meta Realizada | | | | | | | | | | | | | |
| Var | Enero | Febrero | Marzo | Abril | Mayo | Junio | Julio | Agosto | Septiembre | Octubre | Noviembre | Diciembre | TOTAL |
| 32817 | 0.00 | 0.00 | 15.00 | 0.00 | 0.00 | 10.00 | 0.00 | 0.00 | 0.00 | 0.00 | 0.00 | 132.00 | 162.00 |
| 32818 | 0.00 | 0.00 | 4.00 | 0.00 | 0.00 | 4.00 | 0.00 | 0.00 | 1.00 | 0.00 | 0.00 | 41.00 | 50.00 |
| Resultado | 0.00 | 0.00 | 375.00 | 0.00 | 0.00 | 250.00 | 0.00 | 0.00 | 500.00 | 0.00 | 0.00 | 321.00 | 324.00 |
| Avances del Indicador | | | | | | | | | | | | | |
| Avance en el mes: | | | | | Avance al mes: | | | | | Avance al mes: | | | |
| | | | | | 321.95 | | | | | 324.00 | | | |
| Programado en el mes: | | | | | Programado al mes: | | | | | Programado al mes: | | | |
| | | | | | 500.00 | | | | | 384.62 | | | |
| % de cumplimiento: | | | | | % de cumplimiento: | | | | | % de cumplimiento: | | | |
| | | | | | 64.39 | | | | | 84.24 | | | |

| Justificación del Incumplimiento del Indicador por Mes | | |
|--|--|---------|
| | Justificación | Adjunto |
| Diciembre | Durante el mes de octubre se realizó una capacitación virtual sobre la NOM 035. superando la meta establecida de personas a capacitar durante el cuarto trimestre. | NO |

| FGE.Q.E.470.Y - Igualdad de Género | | | | | | | | | | | | | |
|--|--|------------------------|------------|--------------------------|---|------------------------|-----------|--------------|------------|---------|-----------|-----------|----------|
| Nombre del PP o Al al que pertenece: | FGE.Q.E.470.Y - Igualdad de Género | | | | | | | | | | | | |
| UR responsable del indicador: | Centro de Conciliación Laboral del Estado de Veracruz de Ignacio de la Llave | | | | | | | | | | | | |
| Dependencia o entidad responsable: | Centro de Conciliación Laboral del Estado de Veracruz de Ignacio de la Llave | | | | | | | | | | | | |
| Nivel del objetivo del PP que mide: | | | | | | | | | | | | | |
| Beneficiario: | Gobierno | | | | | | | | | | | | |
| Características del Indicador | | | | | | | | | | | | | |
| Fórmula : | (Servidores públicos asistentes a eventos de sensibilización y formación/Servidores públicos programados que laboran en la dependencia o entidad en el trimestre.)*100 | | | | | | | | | | | | |
| Tipo fórmula: | Eficacia programática | Frecuencia: | Trimestral | Dimensión: | Eficacia | Sentido: | Constante | Tipo: | Gestion | | | | |
| Servidores públicos asistentes a eventos de sensibilización y formación (32819) | | | | | Servidores públicos programados que laboran en la dependencia o entidad en el trimestre. (32820) | | | | | | | | |
| Unidad de medida: | Servidores públicos | Tipo acumulado: | SUMATORIA | Unidad de medida: | Servidores públicos | Tipo acumulado: | SUMATORIA | | | | | | |
| Metas del Indicador | | | | | | | | | | | | | |
| Meta Programada | | | | | | | | | | | | | |
| Var | Enero | Febrero | Marzo | Abril | Mayo | Junio | Julio | Agosto | Septiembre | Octubre | Noviembre | Diciembre | TOTAL |
| 32819 | 0.00 | 0.00 | 15.00 | 0.00 | 0.00 | 10.00 | 0.00 | 0.00 | 5.00 | 0.00 | 0.00 | 30.00 | 60.00 |
| 32820 | 0.00 | 0.00 | 4.00 | 0.00 | 0.00 | 4.00 | 0.00 | 0.00 | 1.00 | 0.00 | 0.00 | 4.00 | 13.00 |
| Resultado | 0.00 | 0.00 | 375.00 | 0.00 | 0.00 | 250.00 | 0.00 | 0.00 | 500.00 | 0.00 | 0.00 | 750.00 | 461.54 |
| Meta Realizada | | | | | | | | | | | | | |
| Var | Enero | Febrero | Marzo | Abril | Mayo | Junio | Julio | Agosto | Septiembre | Octubre | Noviembre | Diciembre | TOTAL |
| 32819 | 0.00 | 0.00 | 15.00 | 0.00 | 0.00 | 10.00 | 0.00 | 0.00 | 0.00 | 0.00 | 0.00 | 170.00 | 206.00 |
| 32820 | 0.00 | 0.00 | 4.00 | 0.00 | 0.00 | 4.00 | 0.00 | 0.00 | 1.00 | 0.00 | 0.00 | 5.00 | 14.00 |
| Resultado | 0.00 | 0.00 | 375.00 | 0.00 | 0.00 | 250.00 | 0.00 | 0.00 | 500.00 | 0.00 | 0.00 | 3,520.00 | 1,471.43 |

| Avances del Indicador | | | |
|-----------------------|----------|--------------------|----------|
| Avance en el mes: | 3,520.00 | Avance al mes: | 1,471.43 |
| Programado en el mes: | 750.00 | Programado al mes: | 461.54 |
| % de cumplimiento: | 469.33 | % de cumplimiento: | 318.81 |

| Justificación del Incumplimiento del Indicador por Mes | | |
|--|--|---------|
| | Justificación | Adjunto |
| Diciembre | Durante el mes de octubre se realizó una capacitación sobre la NOM 035 y durante el mes de noviembre derivado de la necesidad de promover la sensibilización de la no violencia contra las mujeres se realizó "La Feria de Prevevnción de la Violencia Contra la Mujer", dando así cumplimiento a las metas esperadas. | NO |

| GHP.R.E.471.Y - Atención al Acceso de Información Pública | |
|---|--|
| Nombre del PP o AI al que pertenece: | GHP.R.E.471.Y - Atención al Acceso de Información Pública |
| UR responsable del indicador: | Centro de Conciliación Laboral del Estado de Veracruz de Ignacio de la Llave |
| Dependencia o entidad responsable: | Centro de Conciliación Laboral del Estado de Veracruz de Ignacio de la Llave |
| Beneficiario: | Gobierno |
| | Nivel del objetivo del PP que mide: |

| Características del Indicador | | | | | | | | | |
|---|--|-----------------|------------|-------------------|--|-----------------|------------|-------|---------|
| Fórmula : | (Cursos de capacitación en materia de Acceso a la Información impartidos/Cursos de capacitación en materia de Acceso a la Información programados)*100 | | | | | | | | |
| Tipo fórmula: | Eficacia programática | Frecuencia: | Trimestral | Dimensión: | Eficacia | Sentido: | Ascendente | Tipo: | Gestion |
| Cursos de capacitación en materia de Acceso a la Información impartidos (33553) | | | | | Cursos de capacitación en materia de Acceso a la Información programados (33554) | | | | |
| Unidad de medida: | Cursos de capacitación | Tipo acumulado: | SUMATORIA | Unidad de medida: | Cursos de capacitación | Tipo acumulado: | SUMATORIA | | |

| Metas del Indicador | | | | | | | | | | | | | |
|---------------------|-------|---------|-------|-------|------|--------|-------|--------|------------|---------|-----------|-----------|--------|
| Meta Programada | | | | | | | | | | | | | |
| Var | Enero | Febrero | Marzo | Abril | Mayo | Junio | Julio | Agosto | Septiembre | Octubre | Noviembre | Diciembre | TOTAL |
| 33553 | 0.00 | 0.00 | 0.00 | 0.00 | 0.00 | 2.00 | 0.00 | 0.00 | 0.00 | 0.00 | 0.00 | 0.00 | 2.00 |
| 33554 | 0.00 | 0.00 | 0.00 | 0.00 | 0.00 | 2.00 | 0.00 | 0.00 | 0.00 | 0.00 | 0.00 | 0.00 | 2.00 |
| Resultado | 0.00 | 0.00 | 0.00 | 0.00 | 0.00 | 100.00 | 0.00 | 0.00 | 0.00 | 0.00 | 0.00 | 0.00 | 100.00 |

| Meta Realizada | | | | | | | | | | | | | |
|----------------|-------|---------|-------|-------|------|--------|-------|--------|------------|---------|-----------|-----------|--------|
| Var | Enero | Febrero | Marzo | Abril | Mayo | Junio | Julio | Agosto | Septiembre | Octubre | Noviembre | Diciembre | TOTAL |
| 33553 | 0.00 | 0.00 | 3.00 | 0.00 | 0.00 | 4.00 | 0.00 | 0.00 | 0.00 | 0.00 | 0.00 | 0.00 | 7.00 |
| 33554 | 0.00 | 0.00 | 0.00 | 0.00 | 0.00 | 2.00 | 0.00 | 0.00 | 0.00 | 0.00 | 0.00 | 0.00 | 2.00 |
| Resultado | 0.00 | 0.00 | 0.00 | 0.00 | 0.00 | 200.00 | 0.00 | 0.00 | 0.00 | 0.00 | 0.00 | 0.00 | 350.00 |

| Avances del Indicador | | | |
|-----------------------|--------|--------------------|--------|
| Avance en el mes: | 0.00 | Avance al mes: | 100.00 |
| Programado en el mes: | 45.45 | Programado al mes: | 100.00 |
| % de cumplimiento: | 100.00 | % de cumplimiento: | 100.00 |

| FGE.Q.E.470.Y - Igualdad de Género | |
|--------------------------------------|--|
| Nombre del PP o AI al que pertenece: | FGE.Q.E.470.Y - Igualdad de Género |
| UR responsable del indicador: | Centro de Conciliación Laboral del Estado de Veracruz de Ignacio de la Llave |
| Dependencia o entidad responsable: | Centro de Conciliación Laboral del Estado de Veracruz de Ignacio de la Llave |
| Beneficiario: | Gobierno |
| | Nivel del objetivo del PP que mide: |

| Características del Indicador | |
|-------------------------------|--|
|-------------------------------|--|

| | | | | | | | | | | | | | |
|--|--|------------------------|--------------|---|------------------------|------------------------|---------------------------|---------------|-------------------|----------------|------------------|------------------|--------------|
| Fórmula : | (Personas en puesto de responsabilidad, asistentes en acciones y eventos realizados/Total del personal en puesto de responsabilidad)*100 | | | | | | | | | | | | |
| Tipo fórmula: | Eficacia programática | Frecuencia: | Trimestral | Dimensión: | Eficacia | Sentido: | Constante | Tipo: | Gestion | | | | |
| Total del personal en puesto de responsabilidad (32825) | | | | Personas en puesto de responsabilidad, asistentes en acciones y eventos realizados (32824) | | | | | | | | | |
| Unidad de medida: | Servidoras/es públicos | Tipo acumulado: | MÁXIMO | Unidad de medida: | Servidoras/es públicos | Tipo acumulado: | SUMATORIA | | | | | | |
| Metas del Indicador | | | | | | | | | | | | | |
| Meta Programada | | | | | | | | | | | | | |
| Var | Enero | Febrero | Marzo | Abril | Mayo | Junio | Julio | Agosto | Septiembre | Octubre | Noviembre | Diciembre | TOTAL |
| 32824 | 0.00 | 0.00 | 6.00 | 0.00 | 0.00 | 6.00 | 0.00 | 0.00 | 6.00 | 0.00 | 0.00 | 7.00 | 25.00 |
| 32825 | 0.00 | 0.00 | 25.00 | 0.00 | 0.00 | 25.00 | 0.00 | 0.00 | 25.00 | 0.00 | 0.00 | 25.00 | 25.00 |
| Resultado | 0.00 | 0.00 | 24.00 | 0.00 | 0.00 | 24.00 | 0.00 | 0.00 | 24.00 | 0.00 | 0.00 | 28.00 | 100.00 |
| Meta Realizada | | | | | | | | | | | | | |
| Var | Enero | Febrero | Marzo | Abril | Mayo | Junio | Julio | Agosto | Septiembre | Octubre | Noviembre | Diciembre | TOTAL |
| 32824 | 0.00 | 0.00 | 6.00 | 0.00 | 0.00 | 6.00 | 0.00 | 0.00 | 6.00 | 0.00 | 0.00 | 7.00 | 25.00 |
| 32825 | 0.00 | 0.00 | 25.00 | 0.00 | 0.00 | 25.00 | 0.00 | 0.00 | 25.00 | 0.00 | 0.00 | 25.00 | 25.00 |
| Resultado | 0.00 | 0.00 | 24.00 | 0.00 | 0.00 | 24.00 | 0.00 | 0.00 | 24.00 | 0.00 | 0.00 | 28.00 | 100.00 |
| Avances del Indicador | | | | | | | | | | | | | |
| Avance en el mes: | | | | | | 28.00 | Avance al mes: | | | | | | 100.00 |
| Programado en el mes: | | | | | | 28.00 | Programado al mes: | | | | | | 100.00 |
| % de cumplimiento: | | | | | | 100.00 | % de cumplimiento: | | | | | | 100.00 |

| | | | | | | | | | | | | | |
|--|--|------------------------|--------------|---|-------------|------------------------|---------------------------|---------------|-------------------|----------------|------------------|------------------|--------------|
| FGE.Q.E.470.Y - Igualdad de Género | | | | | | | | | | | | | |
| Nombre del PP o AI al que pertenece: | FGE.Q.E.470.Y - Igualdad de Género | | | | | | | | | | | | |
| UR responsable del indicador: | Centro de Conciliación Laboral del Estado de Veracruz de Ignacio de la Llave | | | | | | | | | | | | |
| Dependencia o entidad responsable: | Centro de Conciliación Laboral del Estado de Veracruz de Ignacio de la Llave | | | | | | | | | | | | |
| Beneficiario: | Gobierno | | | | | | | | | | | | |
| Características del Indicador | | | | | | | | | | | | | |
| Fórmula : | (Diagnóstico Institucional con Perspectiva de Género realizados/Diagnóstico Institucional con Perspectiva de Género programados)*100 | | | | | | | | | | | | |
| Tipo fórmula: | Eficacia programática | Frecuencia: | Anual | Dimensión: | Eficacia | Sentido: | Constante | Tipo: | Gestion | | | | |
| Diagnóstico Institucional con Perspectiva de Género programados (32827) | | | | Diagnóstico Institucional con Perspectiva de Género realizados (32826) | | | | | | | | | |
| Unidad de medida: | Diagnóstico | Tipo acumulado: | SUMATORIA | Unidad de medida: | Diagnóstico | Tipo acumulado: | SUMATORIA | | | | | | |
| Metas del Indicador | | | | | | | | | | | | | |
| Meta Programada | | | | | | | | | | | | | |
| Var | Enero | Febrero | Marzo | Abril | Mayo | Junio | Julio | Agosto | Septiembre | Octubre | Noviembre | Diciembre | TOTAL |
| 32826 | 0.00 | 0.00 | 0.00 | 0.00 | 0.00 | 0.00 | 0.00 | 0.00 | 0.00 | 0.00 | 0.00 | 3.00 | 3.00 |
| 32827 | 0.00 | 0.00 | 0.00 | 0.00 | 0.00 | 0.00 | 0.00 | 0.00 | 0.00 | 0.00 | 0.00 | 3.00 | 3.00 |
| Resultado | 0.00 | 0.00 | 0.00 | 0.00 | 0.00 | 0.00 | 0.00 | 0.00 | 0.00 | 0.00 | 0.00 | 100.00 | 100.00 |
| Meta Realizada | | | | | | | | | | | | | |
| Var | Enero | Febrero | Marzo | Abril | Mayo | Junio | Julio | Agosto | Septiembre | Octubre | Noviembre | Diciembre | TOTAL |
| 32826 | 0.00 | 0.00 | 0.00 | 0.00 | 0.00 | 0.00 | 0.00 | 0.00 | 0.00 | 0.00 | 0.00 | 3.00 | 3.00 |
| 32827 | 0.00 | 0.00 | 0.00 | 0.00 | 0.00 | 0.00 | 0.00 | 0.00 | 0.00 | 0.00 | 0.00 | 3.00 | 3.00 |
| Resultado | 0.00 | 0.00 | 0.00 | 0.00 | 0.00 | 0.00 | 0.00 | 0.00 | 0.00 | 0.00 | 0.00 | 100.00 | 100.00 |
| Avances del Indicador | | | | | | | | | | | | | |
| Avance en el mes: | | | | | | 100.00 | Avance al mes: | | | | | | 100.00 |
| Programado en el mes: | | | | | | 100.00 | Programado al mes: | | | | | | 100.00 |
| % de cumplimiento: | | | | | | 100.00 | % de cumplimiento: | | | | | | 100.00 |

FGE.Q.E.470.Y - Igualdad de Género

| | | | |
|--------------------------------------|--|--|--|
| Nombre del PP o AI al que pertenece: | FGE.Q.E.470.Y - Igualdad de Género | | |
| UR responsable del indicador: | Centro de Conciliación Laboral del Estado de Veracruz de Ignacio de la Llave | | |
| Dependencia o entidad responsable: | Centro de Conciliación Laboral del Estado de Veracruz de Ignacio de la Llave | | |
| | Nivel del objetivo del PP que mide: | | |
| Beneficiario: | Gobierno | | |

Características del Indicador

| | | | | | | | | | | | | |
|---|---|-----------------|-----------|-------------------|------------|---|------------|-------|---------|--|--|--|
| Fórmula : | Mujeres en puestos de responsabilidad/Hombres en puestos de responsabilidad | | | | | | | | | | | |
| Tipo fórmula: | Razón o promedio | Frecuencia: | Anual | Dimensión: | Eficiencia | Sentido: | Ascendente | Tipo: | Gestion | | | |
| Hombres en puestos de responsabilidad (32829) | | | | | | Mujeres en puestos de responsabilidad (32828) | | | | | | |
| Unidad de medida: | Hombres | Tipo acumulado: | SUMATORIA | Unidad de medida: | Mujeres | Tipo acumulado: | SUMATORIA | | | | | |

Metas del Indicador

| Meta Programada | | | | | | | | | | | | | |
|-----------------|-------|---------|-------|-------|------|-------|-------|--------|------------|---------|-----------|-----------|-------|
| Var | Enero | Febrero | Marzo | Abril | Mayo | Junio | Julio | Agosto | Septiembre | Octubre | Noviembre | Diciembre | TOTAL |
| 32828 | 0.00 | 0.00 | 0.00 | 0.00 | 0.00 | 0.00 | 0.00 | 0.00 | 0.00 | 0.00 | 0.00 | 12.00 | 12.00 |
| 32829 | 0.00 | 0.00 | 0.00 | 0.00 | 0.00 | 0.00 | 0.00 | 0.00 | 0.00 | 0.00 | 0.00 | 13.00 | 13.00 |
| Resultado | 0.00 | 0.00 | 0.00 | 0.00 | 0.00 | 0.00 | 0.00 | 0.00 | 0.00 | 0.00 | 0.00 | 0.92 | 0.92 |

Meta Realizada

| Var | Enero | Febrero | Marzo | Abril | Mayo | Junio | Julio | Agosto | Septiembre | Octubre | Noviembre | Diciembre | TOTAL |
|-----------|-------|---------|-------|-------|------|-------|-------|--------|------------|---------|-----------|-----------|-------|
| 32828 | 0.00 | 0.00 | 0.00 | 0.00 | 0.00 | 0.00 | 0.00 | 0.00 | 0.00 | 0.00 | 0.00 | 12.00 | 12.00 |
| 32829 | 0.00 | 0.00 | 0.00 | 0.00 | 0.00 | 0.00 | 0.00 | 0.00 | 0.00 | 0.00 | 0.00 | 13.00 | 13.00 |
| Resultado | 0.00 | 0.00 | 0.00 | 0.00 | 0.00 | 0.00 | 0.00 | 0.00 | 0.00 | 0.00 | 0.00 | 0.92 | 0.92 |

Avances del Indicador

| | | | |
|-----------------------|--------|--------------------|--------|
| Avance en el mes: | 0.92 | Avance al mes: | 0.92 |
| Programado en el mes: | 0.92 | Programado al mes: | 0.92 |
| % de cumplimiento: | 100.00 | % de cumplimiento: | 100.00 |

GHP.R.E.471.Y - Atención al Acceso de Información Pública [I1] Proporción de solicitudes respondidas

| | | | |
|--------------------------------------|--|--|--|
| Nombre del PP o AI al que pertenece: | GHP.R.E.471.Y - Atención al Acceso de Información Pública | | |
| UR responsable del indicador: | Centro de Conciliación Laboral del Estado de Veracruz de Ignacio de la Llave | | |
| Dependencia o entidad responsable: | Centro de Conciliación Laboral del Estado de Veracruz de Ignacio de la Llave | | |
| | Nivel del objetivo del PP que mide: | | |
| Beneficiario: | Gobierno | | |

Características del Indicador

| | | | | | | | | | | | | |
|--|---|-----------------|------------|-------------------|-----------------------|--|------------|-------|---------|--|--|--|
| Fórmula : | (Solicitudes de información respondidas/Solicitudes de información recibidas)*100 | | | | | | | | | | | |
| Tipo fórmula: | Otras proporciones | Frecuencia: | Trimestral | Dimensión: | Eficacia | Sentido: | Ascendente | Tipo: | Gestion | | | |
| Solicitudes de información respondidas (33547) | | | | | | Solicitudes de información recibidas (33548) | | | | | | |
| Unidad de medida: | Solicitudes respondidas | Tipo acumulado: | SUMATORIA | Unidad de medida: | Solicitudes recibidas | Tipo acumulado: | SUMATORIA | | | | | |

Metas del Indicador

| Meta Programada | | | | | | | | | | | | | |
|-----------------|-------|---------|-------|-------|------|-------|-------|--------|------------|---------|-----------|-----------|--------|
| Var | Enero | Febrero | Marzo | Abril | Mayo | Junio | Julio | Agosto | Septiembre | Octubre | Noviembre | Diciembre | TOTAL |
| 33547 | 0.00 | 0.00 | 0.00 | 0.00 | 0.00 | 0.00 | 0.00 | 0.00 | 3.00 | 0.00 | 0.00 | 3.00 | 6.00 |
| 33548 | 0.00 | 0.00 | 0.00 | 0.00 | 0.00 | 0.00 | 0.00 | 0.00 | 3.00 | 0.00 | 0.00 | 3.00 | 6.00 |
| Resultado | 0.00 | 0.00 | 0.00 | 0.00 | 0.00 | 0.00 | 0.00 | 0.00 | 100.00 | 0.00 | 0.00 | 100.00 | 100.00 |

Meta Realizada

| Var | Enero | Febrero | Marzo | Abril | Mayo | Junio | Julio | Agosto | Septiembre | Octubre | Noviembre | Diciembre | TOTAL |
|-----|-------|---------|-------|-------|------|-------|-------|--------|------------|---------|-----------|-----------|-------|
|-----|-------|---------|-------|-------|------|-------|-------|--------|------------|---------|-----------|-----------|-------|

| | | | | | | | | | | | | | |
|------------------|-------------|-------------|-------------|-------------|-------------|---------------|-------------|-------------|--------------|-------------|-------------|---------------|--------------|
| 33547 | 0.00 | 0.00 | 0.00 | 0.00 | 0.00 | 1.00 | 0.00 | 0.00 | 11.00 | 0.00 | 0.00 | 6.00 | 18.00 |
| 33548 | 0.00 | 0.00 | 0.00 | 0.00 | 0.00 | 1.00 | 0.00 | 0.00 | 12.00 | 0.00 | 0.00 | 6.00 | 19.00 |
| Resultado | 0.00 | 0.00 | 0.00 | 0.00 | 0.00 | 100.00 | 0.00 | 0.00 | 91.67 | 0.00 | 0.00 | 100.00 | 94.74 |

Avances del Indicador

| | | | |
|------------------------------|--------|---------------------------|--------|
| Avance en el mes: | 100.00 | Avance al mes: | 94.74 |
| Programado en el mes: | 100.00 | Programado al mes: | 100.00 |
| % de cumplimiento: | 100.00 | % de cumplimiento: | 94.74 |

Justificación del Incumplimiento del Indicador por Mes

| | Justificación | Adjunto |
|-------|---|---------|
| Marzo | Conforme a lo programado | NO |
| Junio | EN EL MES DE MAYO DE LA PRESENTE ANUALIDAD EXITIÓ UNA SOLICITUD DE INFORMACIÓN, LA CUAL FUE RESPONDIDA EN LOS TIEMPOS QUE ESTABLECE LA LEY DE LA MATERIA. | NO |

GHP.R.E.471.Y - Atención al Acceso de Información Pública [I2] Proporción de recursos de revisión interpuestos

| | | | |
|---|--|--|--|
| Nombre del PP o AI al que pertenece: | GHP.R.E.471.Y - Atención al Acceso de Información Pública | | |
| UR responsable del indicador: | Centro de Conciliación Laboral del Estado de Veracruz de Ignacio de la Llave | | |
| Dependencia o entidad responsable: | Centro de Conciliación Laboral del Estado de Veracruz de Ignacio de la Llave | | |
| Beneficiario: | Gobierno | Nivel del objetivo del PP que mide: | |

Características del Indicador

| | | | | | | |
|--|--|--|----------------------------------|----------------------------|-----------------------------|----------------------|
| Fórmula : | (Recursos de revisión interpuestos/Solicitudes de información respondidas)*100 | | | | | |
| Tipo fórmula: | Otras proporciones | Frecuencia: | Trimestral | Dimensión: Eficacia | Sentido: Descendente | Tipo: Gestion |
| Recursos de revisión interpuestos (33549) | Solicitudes de información respondidas (33550) | | | | | |
| Unidad de medida: Recursos de revisión | Tipo acumulado: SUMATORIA | Unidad de medida: Solicitudes respondidas | Tipo acumulado: SUMATORIA | | | |

Metas del Indicador

Meta Programada

| Var | Enero | Febrero | Marzo | Abril | Mayo | Junio | Julio | Agosto | Septiembre | Octubre | Noviembre | Diciembre | TOTAL |
|------------------|-------------|-------------|-------------|-------------|-------------|-------------|-------------|-------------|--------------|-------------|-------------|--------------|--------------|
| 33549 | 0.00 | 0.00 | 0.00 | 0.00 | 0.00 | 0.00 | 0.00 | 0.00 | 1.00 | 0.00 | 0.00 | 1.00 | 2.00 |
| 33550 | 0.00 | 0.00 | 0.00 | 0.00 | 0.00 | 0.00 | 0.00 | 0.00 | 3.00 | 0.00 | 0.00 | 3.00 | 6.00 |
| Resultado | 0.00 | 0.00 | 0.00 | 0.00 | 0.00 | 0.00 | 0.00 | 0.00 | 33.33 | 0.00 | 0.00 | 33.33 | 33.33 |

Meta Realizada

| Var | Enero | Febrero | Marzo | Abril | Mayo | Junio | Julio | Agosto | Septiembre | Octubre | Noviembre | Diciembre | TOTAL |
|------------------|-------------|-------------|-------------|-------------|-------------|-------------|-------------|-------------|-------------|-------------|-------------|--------------|--------------|
| 33549 | 0.00 | 0.00 | 0.00 | 0.00 | 0.00 | 0.00 | 0.00 | 0.00 | 0.00 | 0.00 | 0.00 | 2.00 | 2.00 |
| 33550 | 0.00 | 0.00 | 0.00 | 0.00 | 0.00 | 1.00 | 0.00 | 0.00 | 11.00 | 0.00 | 0.00 | 6.00 | 18.00 |
| Resultado | 0.00 | 0.00 | 0.00 | 0.00 | 0.00 | 0.00 | 0.00 | 0.00 | 0.00 | 0.00 | 0.00 | 33.33 | 11.11 |

Avances del Indicador

| | | | |
|------------------------------|--------|---------------------------|-------|
| Avance en el mes: | 33.33 | Avance al mes: | 11.11 |
| Programado en el mes: | 33.33 | Programado al mes: | 33.33 |
| % de cumplimiento: | 100.00 | % de cumplimiento: | 33.33 |

Justificación del Incumplimiento del Indicador por Mes

| | Justificación | Adjunto |
|-------|---|---------|
| Marzo | Conforme a lo programado | NO |
| Junio | EN ESTE TRIMESTRE NO EXITIÓ RECURSO DE REVISIÓN INTERPUESTO POR LA PERSONA SOLICITANTE, ELLO EN RAZÓN A ESTAR CONFORME CON LA RESPUESTA OTORGADA POR EL CENTRO DE CONCILIACIÓN LABORAL. | NO |

Septiembre

En este trimestre no existió recurso de revisión interpuesto por la persona solicitante, ello en razón a estar conforme con la respuesta otorgada por el Centro de Conciliación Laboral. Aunado al hecho que en el mes de septiembre se presentó una solicitud de información la cual no han vencido los plazos con los que cuenta este Organismo Descentralizado para otorgar respuesta a la solicitud.

NO

| GHP.R.E.471.Y - Atención al Acceso de Información Pública [I3] Proporción de recursos de revisión confirmados | | | | | | | | | | | | | | | | |
|---|-------|--|-------|-----------------|-------------|---|------------|--------------------|------------|-------------------|-----------|----------------------|----------|-----------------|-------|-----------|
| Nombre del PP o AI al que pertenece: | | GHP.R.E.471.Y - Atención al Acceso de Información Pública | | | | | | | | | | | | | | |
| UR responsable del indicador: | | Centro de Conciliación Laboral del Estado de Veracruz de Ignacio de la Llave | | | | | | | | | | | | | | |
| Dependencia o entidad responsable: | | Centro de Conciliación Laboral del Estado de Veracruz de Ignacio de la Llave | | | | | | | | | | | | | | |
| Beneficiario: | | Gobierno | | | | | | | | | | | | | | |
| | | Nivel del objetivo del PP que mide: | | | | | | | | | | | | | | |
| Características del Indicador | | | | | | | | | | | | | | | | |
| Fórmula : | | (Recursos de revisión confirmados/Recursos de revisión interpuestos)*100 | | | | | | | | | | | | | | |
| Tipo fórmula: | | Eficacia programática | | | Frecuencia: | | Trimestral | | Dimensión: | | Eficacia | | Sentido: | Descendente | Tipo: | Gestion |
| Recursos de revisión confirmados (33551) | | | | | | Recursos de revisión interpuestos (33552) | | | | | | | | | | |
| Unidad de medida: | | Recursos de revisión | | Tipo acumulado: | | | SUMATORIA | | | Unidad de medida: | | Recursos de revisión | | Tipo acumulado: | | SUMATORIA |
| Metas del Indicador | | | | | | | | | | | | | | | | |
| Meta Programada | | | | | | | | | | | | | | | | |
| Var | Enero | Febrero | Marzo | Abril | Mayo | Junio | Julio | Agosto | Septiembre | Octubre | Noviembre | Diciembre | TOTAL | | | |
| 33551 | 0.00 | 0.00 | 0.00 | 0.00 | 0.00 | 0.00 | 0.00 | 0.00 | 0.00 | 0.00 | 0.00 | 2.00 | 2.00 | | | |
| 33552 | 0.00 | 0.00 | 0.00 | 0.00 | 0.00 | 0.00 | 0.00 | 0.00 | 1.00 | 0.00 | 0.00 | 1.00 | 2.00 | | | |
| Resultado | 0.00 | 0.00 | 0.00 | 0.00 | 0.00 | 0.00 | 0.00 | 0.00 | 0.00 | 0.00 | 0.00 | 200.00 | 100.00 | | | |
| Meta Realizada | | | | | | | | | | | | | | | | |
| Var | Enero | Febrero | Marzo | Abril | Mayo | Junio | Julio | Agosto | Septiembre | Octubre | Noviembre | Diciembre | TOTAL | | | |
| 33551 | 0.00 | 0.00 | 0.00 | 0.00 | 0.00 | 0.00 | 0.00 | 0.00 | 0.00 | 0.00 | 0.00 | 2.00 | 2.00 | | | |
| 33552 | 0.00 | 0.00 | 0.00 | 0.00 | 0.00 | 0.00 | 0.00 | 0.00 | 0.00 | 0.00 | 0.00 | 2.00 | 2.00 | | | |
| Resultado | 0.00 | 0.00 | 0.00 | 0.00 | 0.00 | 0.00 | 0.00 | 0.00 | 0.00 | 0.00 | 0.00 | 100.00 | 100.00 | | | |
| Avances del Indicador | | | | | | | | | | | | | | | | |
| Avance en el mes: | | 100.00 | | | | | | Avance al mes: | | 100.00 | | | | | | |
| Programado en el mes: | | 200.00 | | | | | | Programado al mes: | | 100.00 | | | | | | |
| % de cumplimiento: | | 50.00 | | | | | | % de cumplimiento: | | 100.00 | | | | | | |

| Justificación del Incumplimiento del Indicador por Mes | | |
|--|---|---------|
| | Justificación | Adjunto |
| Marzo | Conforme a lo programado | NO |
| Junio | EN ESTE TRIMESTRE NO EXISTIÓ RECURSO DE REVISIÓN CONFIRMADO POR LA PERSONA SOLICITANTE, ELLO EN RAZÓN A ESTAR | NO |
| Septiembre | En este trimestre no existió recurso de revisión confirmado por la persona solicitante, ello en razón a estar conforme con la respuesta otorgada por el Centro de Conciliación Laboral. Aunado al hecho que en el mes de septiembre se presentó una solicitud de información la cual no han vencido los plazos con los que cuenta este Organismo Descentralizado para otorgar respuesta a la solicitud. | NO |
| Diciembre | En este trimestre la parte revisionista promovió un recurso de revisión en contra de una respuesta otorgada por este Centro de Conciliación Laboral, sin embargo no se ha emitido resolución alguna por el Instituto Veracruzano de Acceso a la Información y Protección de Datos Personales. | NO |

| GHP.R.E.471.Y - Atención al Acceso de Información Pública[I4] Porcentaje de capacitación otorgada en materia de Acceso a la Infor | | |
|---|--|--|
| Nombre del PP o AI al que pertenece: | | GHP.R.E.471.Y - Atención al Acceso de Información Pública |
| UR responsable del indicador: | | Centro de Conciliación Laboral del Estado de Veracruz de Ignacio de la Llave |
| Dependencia o entidad responsable: | | Centro de Conciliación Laboral del Estado de Veracruz de Ignacio de la Llave |
| Beneficiario: | | Gobierno |
| | | Nivel del objetivo del PP que mide: |

| Características del Indicador | | | | | | | | | | | | | |
|--|--|------------------------|------------|--------------------------|------------------------|------------------------|---|--------------|------------|---------|-----------|-----------|--------|
| Fórmula : | (Cursos de capacitación en materia de Acceso a la Información impartidos/Cursos de capacitación en materia de Acceso a la Información programados)*100 | | | | | | | | | | | | |
| Tipo fórmula: | Eficacia programática | Frecuencia: | Trimestral | Dimensión: | Eficacia | Sentido: | Ascendente | Tipo: | Gestion | | | | |
| Cursos de capacitación en materia de Acceso a la Información impartidos (33553) | | | | | | | Cursos de capacitación en materia de Acceso a la Información programados (33554) | | | | | | |
| Unidad de medida: | Cursos de capacitación | Tipo acumulado: | SUMATORIA | Unidad de medida: | Cursos de capacitación | Tipo acumulado: | SUMATORIA | | | | | | |
| Metas del Indicador | | | | | | | | | | | | | |
| Meta Programada | | | | | | | | | | | | | |
| Var | Enero | Febrero | Marzo | Abril | Mayo | Junio | Julio | Agosto | Septiembre | Octubre | Noviembre | Diciembre | TOTAL |
| 33553 | 0.00 | 0.00 | 0.00 | 0.00 | 0.00 | 2.00 | 0.00 | 0.00 | 0.00 | 0.00 | 0.00 | 0.00 | 2.00 |
| 33554 | 0.00 | 0.00 | 0.00 | 0.00 | 0.00 | 2.00 | 0.00 | 0.00 | 0.00 | 0.00 | 0.00 | 0.00 | 2.00 |
| Resultado | 0.00 | 0.00 | 0.00 | 0.00 | 0.00 | 100.00 | 0.00 | 0.00 | 0.00 | 0.00 | 0.00 | 0.00 | 100.00 |
| Meta Realizada | | | | | | | | | | | | | |
| Var | Enero | Febrero | Marzo | Abril | Mayo | Junio | Julio | Agosto | Septiembre | Octubre | Noviembre | Diciembre | TOTAL |
| 33553 | 0.00 | 0.00 | 3.00 | 0.00 | 0.00 | 4.00 | 0.00 | 0.00 | 0.00 | 0.00 | 0.00 | 2.00 | 9.00 |
| 33554 | 0.00 | 0.00 | 0.00 | 0.00 | 0.00 | 2.00 | 0.00 | 0.00 | 0.00 | 0.00 | 0.00 | 2.00 | 4.00 |
| Resultado | 0.00 | 0.00 | 0.00 | 0.00 | 0.00 | 200.00 | 0.00 | 0.00 | 0.00 | 0.00 | 0.00 | 100.00 | 225.00 |
| Avances del Indicador | | | | | | | | | | | | | |
| Avance en el mes: | | | | | | 100.00 | Avance al mes: | | | | | | 225.00 |
| Programado en el mes: | | | | | | 0.00 | Programado al mes: | | | | | | 100.00 |
| % de cumplimiento: | | | | | | 0.00 | % de cumplimiento: | | | | | | 225.00 |

| Justificación del Incumplimiento del Indicador por Mes | | |
|--|--|---------|
| | Justificación | Adjunto |
| Marzo | Conforme a lo programado | NO |
| Junio | EN ESTE TRIMESTRE NO EXISTIÓ RECURSO DE REVISIÓN CONFIRMADO POR LA PERSONA SOLICITANTE, ELLO EN RAZÓN A ESTAR CONFORME CON LA RESPUESTA OTORGADA POR EL CENTRO DE CONCILIACIÓN LABORAL. | NO |
| Septiembre | Este trimestre no se programaron ni efectuaron cursos de capacitaciones otorgados al personal de la Unidad de Transparencia. | NO |
| Diciembre | Este trimestre se efectuó un curso de capacitación denominada "Estándares de derechos humanos aplicados en el derecho a la información y protección de datos personales, con enfoque al Centro de Conciliación Laboral", dirigida a todo el personal que integra este Centro de Conciliación Laboral. De igual forma el Personal que conforma la Unidad de Transparencia tomó los cursos denominados "Tratamiento de datos biométricos y manejo de incidentes de seguridad de datos personales" "Jornada de Acompañamiento en Gestión Documental y Administración de Archivos" y "Clasificación de la Información" así como el taller para la elaboración del sistema de gestión de seguridad de los datos personales. | NO |

| GHP.R.E.471.Y - Atención al Acceso de Información Pública[15] Tiempo promedio de respuesta a solicitudes de Acceso a la Información | | | | | | | | | | | | | |
|---|--|--|------------|--------------------------|-------------------------|------------------------|---|--------------|---------|--|--|--|--|
| Nombre del PP o AI al que pertenece: | GHP.R.E.471.Y - Atención al Acceso de Información Pública | | | | | | | | | | | | |
| UR responsable del indicador: | Centro de Conciliación Laboral del Estado de Veracruz de Ignacio de la Llave | | | | | | | | | | | | |
| Dependencia o entidad responsable: | Centro de Conciliación Laboral del Estado de Veracruz de Ignacio de la Llave | | | | | | | | | | | | |
| Beneficiario: | Gobierno | Nivel del objetivo del PP que mide: | | | | | | | | | | | |
| Características del Indicador | | | | | | | | | | | | | |
| Fórmula : | Sumatoria de días para responder/Total de solicitudes respondidas | | | | | | | | | | | | |
| Tipo fórmula: | Razón o promedio | Frecuencia: | Trimestral | Dimensión: | Eficacia | Sentido: | Descendente | Tipo: | Gestion | | | | |
| Sumatoria de días para responder (33555) | | | | | | | Total de solicitudes respondidas (33556) | | | | | | |
| Unidad de medida: | Días para responder | Tipo acumulado: | SUMATORIA | Unidad de medida: | Solicitudes respondidas | Tipo acumulado: | SUMATORIA | | | | | | |
| Metas del Indicador | | | | | | | | | | | | | |

| Meta Programada | | | | | | | | | | | | | |
|------------------|-------|---------|-------|-------|------|-------|-------|--------|------------|---------|-----------|-----------|-------|
| Var | Enero | Febrero | Marzo | Abril | Mayo | Junio | Julio | Agosto | Septiembre | Octubre | Noviembre | Diciembre | TOTAL |
| 33555 | 0.00 | 0.00 | 0.00 | 0.00 | 0.00 | 0.00 | 0.00 | 0.00 | 30.00 | 0.00 | 0.00 | 30.00 | 60.00 |
| 33556 | 0.00 | 0.00 | 0.00 | 0.00 | 0.00 | 0.00 | 0.00 | 0.00 | 3.00 | 0.00 | 0.00 | 3.00 | 6.00 |
| Resultado | 0.00 | 0.00 | 0.00 | 0.00 | 0.00 | 0.00 | 0.00 | 0.00 | 10.00 | 0.00 | 0.00 | 10.00 | 10.00 |

| Meta Realizada | | | | | | | | | | | | | |
|------------------|-------|---------|-------|-------|------|-------|-------|--------|------------|---------|-----------|-----------|--------|
| Var | Enero | Febrero | Marzo | Abril | Mayo | Junio | Julio | Agosto | Septiembre | Octubre | Noviembre | Diciembre | TOTAL |
| 33555 | 0.00 | 0.00 | 0.00 | 0.00 | 0.00 | 0.00 | 0.00 | 0.00 | 96.00 | 0.00 | 0.00 | 30.00 | 126.00 |
| 33556 | 0.00 | 0.00 | 0.00 | 0.00 | 0.00 | 0.00 | 0.00 | 0.00 | 11.00 | 0.00 | 0.00 | 3.00 | 14.00 |
| Resultado | 0.00 | 0.00 | 0.00 | 0.00 | 0.00 | 0.00 | 0.00 | 0.00 | 17.75 | 0.00 | 0.00 | 10.00 | 9.00 |

| Avances del Indicador | | | | |
|-----------------------|--|--------|--------------------|-------|
| Avance en el mes: | | 10.00 | Avance al mes: | 9.00 |
| Programado en el mes: | | 10.00 | Programado al mes: | 10.00 |
| % de cumplimiento: | | 100.00 | % de cumplimiento: | 90.00 |

| Justificación del Incumplimiento del Indicador por Mes | | |
|--|---|---------|
| | Justificación | Adjunto |
| Marzo | Conforme a lo programado | NO |
| Junio | DE ACUERDO A LO PROGRAMADO | NO |
| Septiembre | En este trimestre se recibieron ocho solicitudes más de las que la Unidad de Transparencia programó, razón por la cual la sumatoria de días se elevó a 91, aunado al hecho que en tres solicitudes que se recibieron, las áreas solicitaron al Comité de Transparencia la ampliación del plazo establecido para dar respuesta, tal y como lo establece el artículo 147 de la Ley de Transparencia y Acceso a la Información del Estado de Veracruz. | NO |

| GHP.R.E.471.Y - Atención al Acceso de Información Pública[16] Porcentaje de Actualización de las Obligaciones de Transparencia | | | |
|--|--|-------------------------------------|--|
| Nombre del PP o AI al que pertenece: | GHP.R.E.471.Y - Atención al Acceso de Información Pública | | |
| UR responsable del indicador: | Centro de Conciliación Laboral del Estado de Veracruz de Ignacio de la Llave | | |
| Dependencia o entidad responsable: | Centro de Conciliación Laboral del Estado de Veracruz de Ignacio de la Llave | | |
| Beneficiario: | Gobierno | Nivel del objetivo del PP que mide: | |

| Características del Indicador | | | | | | | | | |
|---|--|-----------------|-----------|--|-------------------------|-----------------|-----------|-------|---------|
| Fórmula: | (Total de Obligaciones de Transparencia actualizadas/Total de Obligaciones de Transparencia programadas)*100 | | | | | | | | |
| Tipo fórmula: | Eficacia programática | Frecuencia: | Mensual | Dimensión: | Eficacia | Sentido: | Constante | Tipo: | Gestion |
| Total de Obligaciones de Transparencia actualizadas (33557) | | | | Total de Obligaciones de Transparencia programadas (34300) | | | | | |
| Unidad de medida: | Obligaciones de Ley 875 | Tipo acumulado: | SUMATORIA | Unidad de medida: | Obligaciones de Ley 875 | Tipo acumulado: | SUMATORIA | | |

| Metas del Indicador | | | | | | | | | | | | | |
|---------------------|-------|---------|-------|-------|------|-------|-------|--------|------------|---------|-----------|-----------|--------|
| Meta Programada | | | | | | | | | | | | | |
| Var | Enero | Febrero | Marzo | Abril | Mayo | Junio | Julio | Agosto | Septiembre | Octubre | Noviembre | Diciembre | TOTAL |
| 33557 | 0.00 | 0.00 | 0.00 | 0.00 | 0.00 | 0.00 | 0.00 | 0.00 | 0.00 | 0.00 | 0.00 | 1.00 | 1.00 |
| 34300 | 0.00 | 0.00 | 0.00 | 0.00 | 0.00 | 0.00 | 0.00 | 0.00 | 0.00 | 0.00 | 0.00 | 1.00 | 1.00 |
| Resultado | 0.00 | 0.00 | 0.00 | 0.00 | 0.00 | 0.00 | 0.00 | 0.00 | 0.00 | 0.00 | 0.00 | 100.00 | 100.00 |

| Meta Realizada | | | | | | | | | | | | | |
|------------------|-------|---------|-------|-------|------|-------|-------|--------|------------|---------|-----------|-----------|--------|
| Var | Enero | Febrero | Marzo | Abril | Mayo | Junio | Julio | Agosto | Septiembre | Octubre | Noviembre | Diciembre | TOTAL |
| 33557 | 0.00 | 0.00 | 0.00 | 0.00 | 0.00 | 0.00 | 0.00 | 0.00 | 0.00 | 0.00 | 0.00 | 1.00 | 1.00 |
| 34300 | 0.00 | 0.00 | 0.00 | 0.00 | 0.00 | 0.00 | 0.00 | 0.00 | 0.00 | 0.00 | 0.00 | 1.00 | 1.00 |
| Resultado | 0.00 | 0.00 | 0.00 | 0.00 | 0.00 | 0.00 | 0.00 | 0.00 | 0.00 | 0.00 | 0.00 | 100.00 | 100.00 |

| Avances del Indicador | | | | |
|-----------------------|--|--------|--------------------|--------|
| Avance en el mes: | | 100.00 | Avance al mes: | 100.00 |
| Programado en el mes: | | 100.00 | Programado al mes: | 100.00 |
| % de cumplimiento: | | 100.00 | % de cumplimiento: | 100.00 |

| Justificación del Incumplimiento del Indicador por Mes | | |
|--|--|---------|
| | Justificación | Adjunto |
| Enero | Conforme a lo programado | NO |
| Febrero | Conforme a lo programado | NO |
| Marzo | Conforme a lo programado | NO |
| Abril | SE ESTIMA QUE UNA VEZ QUE EL IVAI INCORPORA AL CENTRO DE CONCILIACIÓN LABORAL DENTRO DE LOS PADRONES | NO |
| Mayo | | NO |
| Junio | | NO |
| Julio | | NO |
| Agosto | | NO |
| Septiembre | | NO |
| Octubre | | NO |
| Noviembre | NO | |

| FGE.Q.E.472.Y - Alerta de Violencia de Género contra las Mujeres (AVGM) | | | | | | | | | | | | | |
|---|--|-------------------------------------|-----------|-------------------|----------------|-----------------|-----------|--------|------------|---------|-----------|-----------|--------|
| Nombre del PP o AI al que pertenece: | FGE.Q.E.472.Y - Alerta de Violencia de Género contra las Mujeres (AVGM) | | | | | | | | | | | | |
| UR responsable del indicador: | Centro de Conciliación Laboral del Estado de Veracruz de Ignacio de la Llave | | | | | | | | | | | | |
| Dependencia o entidad responsable: | Centro de Conciliación Laboral del Estado de Veracruz de Ignacio de la Llave | | | | | | | | | | | | |
| Beneficiario: | Gobierno | Nivel del objetivo del PP que mide: | | | | | | | | | | | |
| Características del Indicador | | | | | | | | | | | | | |
| Fórmula: | (Metas del PGT para atención de la AVGM cumplidas/Total de Metas del PGT para atención de la AVGM de la Dependencia o Entidad responsable)*100 | | | | | | | | | | | | |
| Tipo fórmula: | Eficacia programática | Frecuencia: | Anual | Dimensión: | Eficacia | Sentido: | Constante | Tipo: | Gestion | | | | |
| Metas del PGT para atención de la AVGM cumplidas (34037) | Total de Metas del PGT para atención de la AVGM de la Dependencia o Entidad responsable (34038) | | | | | | | | | | | | |
| Unidad de medida: | Metas PGT AVGM | Tipo acumulado: | SUMATORIA | Unidad de medida: | Metas PGT AVGM | Tipo acumulado: | SUMATORIA | | | | | | |
| Metas del Indicador | | | | | | | | | | | | | |
| Meta Programada | | | | | | | | | | | | | |
| Var | Enero | Febrero | Marzo | Abril | Mayo | Junio | Julio | Agosto | Septiembre | Octubre | Noviembre | Diciembre | TOTAL |
| 34037 | 0.00 | 0.00 | 0.00 | 0.00 | 0.00 | 0.00 | 0.00 | 0.00 | 0.00 | 0.00 | 0.00 | 10.00 | 10.00 |
| 34038 | 0.00 | 0.00 | 0.00 | 0.00 | 0.00 | 0.00 | 0.00 | 0.00 | 0.00 | 0.00 | 0.00 | 10.00 | 10.00 |
| Resultado | 0.00 | 0.00 | 0.00 | 0.00 | 0.00 | 0.00 | 0.00 | 0.00 | 0.00 | 0.00 | 0.00 | 100.00 | 100.00 |
| Meta Realizada | | | | | | | | | | | | | |
| Var | Enero | Febrero | Marzo | Abril | Mayo | Junio | Julio | Agosto | Septiembre | Octubre | Noviembre | Diciembre | TOTAL |
| 34037 | 0.00 | 0.00 | 0.00 | 0.00 | 0.00 | 0.00 | 0.00 | 0.00 | 0.00 | 0.00 | 0.00 | 10.00 | 10.00 |
| 34038 | 0.00 | 0.00 | 0.00 | 0.00 | 0.00 | 0.00 | 0.00 | 0.00 | 0.00 | 0.00 | 0.00 | 10.00 | 10.00 |
| Resultado | 0.00 | 0.00 | 0.00 | 0.00 | 0.00 | 0.00 | 0.00 | 0.00 | 0.00 | 0.00 | 0.00 | 100.00 | 100.00 |
| Avances del Indicador | | | | | | | | | | | | | |
| Avance en el mes: | | | | 100.00 | Avance al mes: | | | | | | | | 100.00 |

| | | | |
|-----------------------|--------|--------------------|--------|
| Programado en el mes: | 100.00 | Programado al mes: | 100.00 |
| % de cumplimiento: | 100.00 | % de cumplimiento: | 100.00 |

| | | | |
|--------------------------------------|--|-------------------------------------|--|
| FGE.Q.E.4 | | | |
| Nombre del PP o AI al que pertenece: | FGE.Q.E.472.Y - Alerta de Violencia de Género contra las Mujeres (AVGM) | | |
| UR responsable del indicador: | Centro de Conciliación Laboral del Estado de Veracruz de Ignacio de la Llave | | |
| Dependencia o entidad responsable: | Centro de Conciliación Laboral del Estado de Veracruz de Ignacio de la Llave | | |
| | | Nivel del objetivo del PP que mide: | |
| Beneficiario: | Gobierno | | |

| | | | |
|--|---|--|---------------------|
| Características del Indicador | | | |
| Fórmula : | ((Servidoras públicas con PUC+Servidores públicos con PUC)/Total del personal en la Dependencia o Entidad con AVGM)*100 | | |
| Tipo fórmula: | Eficacia programática | Frecuencia: | Anual |
| | | Dimensión: | Eficacia |
| | | Sentido: | Constant |
| | | Tipo: | Gestion |
| Servidoras públicas con PUC (34039) | | Servidores públicos con PUC (34040) | |
| Unidad de medida: | Servidoras públicas | Tipo acumulado: | SUMATORIA |
| | | Unidad de medida: | Servidores públicos |
| | | Tipo | SUMATORIA |
| Total del personal en la Dependencia o Entidad con AVGM (34041) | | | |
| Unidad de medida: | Servidoras/es públicos | Tipo acumulado: | MÁXIMO |

| Metas del Indicador | | | | | | | | | | | | | |
|----------------------------|-------|---------|-------|-------|------|-------|-------|--------|------------|---------|-----------|-------|--------|
| Meta Programada | | | | | | | | | | | | | |
| Var | Enero | Febrero | Marzo | Abril | Mayo | Junio | Julio | Agosto | Septiembre | Octubre | Noviembre | Dicie | TOTAL |
| 34039 | 0.00 | 0.00 | 0.00 | 0.00 | 0.00 | 0.00 | 0.00 | 0.00 | 0.00 | 0.00 | 0.00 | 50.00 | 50.00 |
| 34040 | 0.00 | 0.00 | 0.00 | 0.00 | 0.00 | 0.00 | 0.00 | 0.00 | 0.00 | 0.00 | 0.00 | 60.00 | 60.00 |
| 34041 | 0.00 | 0.00 | 0.00 | 0.00 | 0.00 | 0.00 | 0.00 | 0.00 | 0.00 | 0.00 | 0.00 | | 110.00 |
| Resultado | 0.00 | 0.00 | 0.00 | 0.00 | 0.00 | 0.00 | 0.00 | 0.00 | 0.00 | 0.00 | 0.00 | | 100.00 |
| Meta Realizada | | | | | | | | | | | | | |
| Var | Enero | Febrero | Marzo | Abril | Mayo | Junio | Julio | Agosto | Septiembre | Octubre | Noviemb | Dicie | TOTAL |
| 34039 | 0.00 | 0.00 | 0.00 | 0.00 | 0.00 | 0.00 | 0.00 | 0.00 | 0.00 | 0.00 | 0.00 | 50.00 | 50.00 |
| 34040 | 0.00 | 0.00 | 0.00 | 0.00 | 0.00 | 0.00 | 0.00 | 0.00 | 0.00 | 0.00 | 0.00 | 60.00 | 60.00 |
| 34041 | 0.00 | 0.00 | 0.00 | 0.00 | 0.00 | 0.00 | 0.00 | 0.00 | 0.00 | 0.00 | 0.00 | | 110.00 |
| Resultado | 0.00 | 0.00 | 0.00 | 0.00 | 0.00 | 0.00 | 0.00 | 0.00 | 0.00 | 0.00 | 0.00 | | 100.00 |

| | | | |
|------------------------------|--------|--------------------|--------|
| Avances del Indicador | | | |
| Avance en el mes: | 100.00 | Avance al mes: | 100.00 |
| Programado en el mes: | 100.00 | Programado al mes: | 100.00 |
| % de cumplimiento: | 100.00 | % de cumplimiento: | 100.00 |

| | | | |
|---|---|-------------------------------------|------------|
| FGE.Q.E.472.Y - Alerta de Violencia de Género contra las Mujeres (AVGM) [I3] Proporción de acciones sustantivas para atender la AVGM | | | |
| Nombre del PP o AI al que pertenece: | FGE.Q.E.472.Y - Alerta de Violencia de Género contra las Mujeres (AVGM) | | |
| UR responsable del indicador: | Centro de Conciliación Laboral del Estado de Veracruz de Ignacio de la Llave | | |
| Dependencia o entidad responsable: | Centro de Conciliación Laboral del Estado de Veracruz de Ignacio de la Llave | | |
| | | Nivel del objetivo del PP que mide: | |
| Beneficiario: | Gobierno | | |
| Características del Indicador | | | |
| Fórmula : | (Acciones realizadas AVGM según PGT/Acciones de AVGM programadas según PGT)*100 | | |
| Tipo fórmula: | Eficacia programática | Frecuencia: | Trimestral |
| | | Dimensión: | Eficacia |
| | | Sentido: | Constante |
| | | Tipo: | Gestion |

| Acciones de AVGM programadas según PGT (34043) | | | | | | | Acciones realizadas AVGM según PGT (34042) | | | | | | | | |
|--|----------|---------|-------|-----------------|-----------|--------|--|-------------------|------------|---------|-----------|-----------------|-----------|--|--|
| Unidad de medida: | Acciones | | | Tipo acumulado: | SUMATORIA | | | Unidad de medida: | Acciones | | | Tipo acumulado: | SUMATORIA | | |
| Metas del Indicador | | | | | | | | | | | | | | | |
| Meta Programada | | | | | | | | | | | | | | | |
| Var | Enero | Febrero | Marzo | Abril | Mayo | Junio | Julio | Agosto | Septiembre | Octubre | Noviembre | Diciembre | TOTAL | | |
| 34042 | 0.00 | 0.00 | 0.00 | 0.00 | 0.00 | 1.00 | 0.00 | 0.00 | 1.00 | 0.00 | 0.00 | 1.00 | 3.00 | | |
| 34043 | 0.00 | 0.00 | 0.00 | 0.00 | 0.00 | 1.00 | 0.00 | 0.00 | 1.00 | 0.00 | 0.00 | 1.00 | 3.00 | | |
| Resultado | 0.00 | 0.00 | 0.00 | 0.00 | 0.00 | 100.00 | 0.00 | 0.00 | 100.00 | 0.00 | 0.00 | 100.00 | 100.00 | | |
| Meta Realizada | | | | | | | | | | | | | | | |
| Var | Enero | Febrero | Marzo | Abril | Mayo | Junio | Julio | Agosto | Septiembre | Octubre | Noviembre | Diciembre | TOTAL | | |
| 34042 | 0.00 | 0.00 | 0.00 | 0.00 | 0.00 | 1.00 | 0.00 | 0.00 | 1.00 | 0.00 | 0.00 | 3.00 | 5.00 | | |
| 34043 | 0.00 | 0.00 | 0.00 | 0.00 | 0.00 | 1.00 | 0.00 | 0.00 | 1.00 | 0.00 | 0.00 | 3.00 | 5.00 | | |
| Resultado | 0.00 | 0.00 | 0.00 | 0.00 | 0.00 | 100.00 | 0.00 | 0.00 | 100.00 | 0.00 | 0.00 | 100.00 | 100.00 | | |
| Avances del Indicador | | | | | | | | | | | | | | | |
| Avance en el mes: | | | | | | 100.00 | Avance al mes: | | | | | | 100.00 | | |
| Programado en el mes: | | | | | | 100.00 | Programado al mes: | | | | | | 100.00 | | |
| % de cumplimiento: | | | | | | 100.00 | % de cumplimiento: | | | | | | 100.00 | | |

| Justificación del Incumplimiento del Indicador por Mes | | |
|--|--------------------------|---------|
| | Justificación | Adjunto |
| Marzo | Conforme a lo programado | NO |



VERACRUZ
GOBIERNO
DEL ESTADO



SEFIPLAN
Secretaría de Finanzas
y Planeación



ME LLENA DE ORGULLO

GOBIERNO DEL ESTADO DE VERACRUZ DE IGNACIO DE LA LLAVE
CENTRO DE CONCILIACION LABORAL DEL ESTADO DE VERACRUZ
CUENTA PÚBLICA 2022

DEL 1 DE ENERO AL 31 DE DICIEMBRE 2022

APARTADO IV

ANEXOS

CUENTA PÚBLICA 2022

GOBIERNO DEL ESTADO DE VERACRUZ DE IGNACIO DE LA LLAVE
CENTRO DE CONCILIACIÓN LABORAL DEL ESTADO DE VERACRUZ DE IGNACIO DE LA LLAVE
Relación de cuentas bancarias productivas específicas
Al 31 Diciembre del 2022
(Cifras en Pesos)

| Fondo, Programa o Convenio | Datos de la Cuenta Bancaria | |
|---|------------------------------------|-------------------------|
| | Institución Bancaria | Número de Cuenta |
| SUBSIDIO ESTATAL - NOMINA | BANCO MERCANTIL DEL NORTE, S.A. | 1170288010 |
| SUBSIDIO ESTATAL - GASTOS DE OPERACIÓN. | BANCO MERCANTIL DEL NORTE, S.A. | 1170291337 |
| INGRESOS PROPIOS - MULTAS | BANCO MERCANTIL DEL NORTE, S.A. | 1184071769 |
| SUBSIDIO PARA ACCEDER AL RECURSO DISPONIBLE PARA LA TERCERA ETAPA DE LA IMPLEMENTACION DE LA REFORMA LABORAL | BANCO MERCANTIL DEL NORTE, S.A. | 1205749084 |

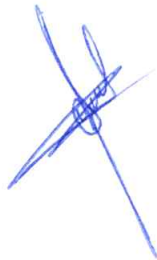

CUENTA PÚBLICA 2022
GOBIERNO DEL ESTADO DE VERACRUZ DE IGNACIO DE LA LLAVE
Relación de Esquemas Bursátiles y de Coberturas Financieras
Al 31 Diciembre del 2022
(Cifras en Pesos)

Ente Público: CENTRO DE CONCILIACIÓN LABORAL DEL ESTADO DE VERACRUZ DE IGNACIO DE LA LLAVE

Este Organismo no cuenta con información referente a "Relación de Esquemas Bursátiles y de Cobertura Financieras", por lo tanto se presenta sin datos.

