



VERACRUZ
GOBIERNO
DEL ESTADO



SEFIPLAN
Secretaría de Finanzas
y Planeación



**GOBIERNO DEL ESTADO DE VERACRUZ DE IGNACIO DE LA LLAVE
CENTRO DE CONCILIACION LABORAL DEL ESTADO DE VERACRUZ
TERCER INFORME TRIMESTRAL DEL GASTO PÚBLICO 2022
DEL 1 DE ENERO AL 30 DE SEPTIEMBRE DEL 2022**

LEY GENERAL DE CONTABILIDAD GUBERNAMENTAL



VERACRUZ
GOBIERNO
DEL ESTADO



SEFIPLAN
Secretaría de Finanzas
y Planeación



**GOBIERNO DEL ESTADO DE VERACRUZ DE IGNACIO DE LA LLAVE
CENTRO DE CONCILIACION LABORAL DEL ESTADO
DE VERACRUZ**

**TERCER INFORME TRIMESTRAL DEL GASTO PÚBLICO 2022
DEL 1 DE ENERO AL 30 DE SEPTIEMBRE DEL 2022
APARTADO I**

**ESTADOS E INFORMES
FINANCIEROS CONTABLES**

TERCER INFORME TRIMESTRAL DEL GASTO PÚBLICO 2022
GOBIERNO DEL ESTADO DE VERACRUZ DE IGNACIO DE LA LLAVE
CENTRO DE CONCILIACION LABORAL DEL ESTADO DE VERACRUZ
Estado de Actividades
Del 1 de Enero al 30 de Septiembre del 2022
(Cifras en Pesos)

	2022	2021
INGRESOS Y OTROS BENEFICIOS		
Ingresos de la Gestión	0	0
Impuestos	0	0
Cuotas y Aportaciones de Seguridad Social	0	0
Contribuciones de Mejoras	0	0
Derechos	0	0
Productos	0	0
Aprovechamientos	0	0
Ingresos por Venta de Bienes y Prestación de Servicios	0	0
Participaciones, Aportaciones, Convenios, Incentivos Derivados de la Colaboración Fiscal, Fondos Distintos de Aportaciones, Transferencias, Asignaciones, Subsidios y Subvenciones, Pensiones y Jubilaciones	22,675,025	0
Participaciones, Aportaciones, Convenios, Incentivos Derivados de la Colaboración Fiscal, Fondos Distintos de Aportaciones	0	0
Transferencias, Asignaciones, Subsidios y Subvenciones, y Pensiones y Jubilaciones	22,675,025	0
Otros Ingresos y Beneficios	6,850	0
Ingresos Financieros	0	0
Incremento por Variación de Inventarios	0	0
Disminución del Exceso de Estimaciones por Pérdida o Deterioro u Obsolescencia	0	0
Disminución del Exceso de Provisiones	0	0
Otros Ingresos y Beneficios Varios	6,850	0
Total de Ingresos y Otros Beneficios	22,681,875	0
GASTOS Y OTRAS PÉRDIDAS		
Gastos de Funcionamiento	21,024,778	0
Servicios Personales	18,063,481	0
Materiales y Suministros	338,673	0
Servicios Generales	2,622,624	0
Transferencia, Asignaciones, Subsidios y Otras Ayudas	0	0
Transferencias Internas y Asignaciones al Sector Público	0	0
Transferencias al Resto del Sector Público	0	0
Subsidios y Subvenciones	0	0
Ayudas Sociales	0	0
Pensiones y Jubilaciones	0	0
Transferencias a Fideicomisos, Mandatos y Contratos Análogos	0	0
Transferencias a la Seguridad Social	0	0
Donativos	0	0
Transferencias al Exterior	0	0
Participaciones y Aportaciones	0	0
Participaciones	0	0
Aportaciones	0	0
Convenios	0	0
Intereses, Comisiones y Otros Gastos de la Deuda Pública	0	0
Intereses de la Deuda Pública	0	0
Comisiones de la Deuda Pública	0	0
Gastos de la Deuda Pública	0	0
Costo por Coberturas	0	0
Apoyos Financieros	0	0
Otros Gastos y Pérdidas Extraordinarias	0	0
Estimaciones, Depreciaciones, Deterioros, Obsolescencia y Amortizaciones	0	0
Provisiones	0	0
Disminución de Inventarios	0	0
Aumento por Insuficiencia de Estimaciones por Pérdida o Deterioro y Obsolescencia	0	0
Aumento por Insuficiencia de Provisiones	0	0
Otros Gastos	0	0
Inversión Pública	0	0
Inversión Pública no Capitalizable	0	0
Total de Gastos y Otras Pérdidas	21,024,778	0
Resultados del Ejercicio (Ahorro/Desahorro)	1,657,097	0

Bajo protesta de decir verdad declaramos que los Estados Financieros y sus Notas son razonablemente correctos y responsabilidad del emisor.

Elaboró

Verificó

Autorizó

L.C. LEIDY RAÚL GARCÍA SERVIN
JEFA DE OFICINA DE RECURSOS FINANCIEROS

L.E. DAVID SANTOS AGUILAR
JEFE DEL DEPARTAMENTO ADMINISTRATIVO

VITRA. DIANA ESTELA AROSTEGUI CARBALLO
DIRECTORA GENERAL

TERCER INFORME TRIMESTRAL DEL GASTO PÚBLICO 2022
GOBIERNO DEL ESTADO DE VERACRUZ DE IGNACIO DE LA LLAVE
CENTRO DE CONCILIACION LABORAL DEL ESTADO DE VERACRUZ
Estado de Situación Financiera
Al 30 de Septiembre de 2022
(Cifras en Pesos)

ACTIVO	2022	2021	PASIVO	2022	2021
Activo Circulante			Pasivo Circulante		
Efectivo y Equivalentes	1,896,247	0	Cuentas por Pagar a Corto Plazo	241,800	0
Derechos a Recibir Efectivo o Equivalentes	0	0	Documentos por Pagar a Corto Plazo	0	0
Derechos a Recibir Bienes o Servicios	0	0	Porción a Corto Plazo de la Deuda Pública a Largo Plazo	0	0
Inventarios	0	0	Títulos y Valores a Corto Plazo	0	0
Almacenes	235,460	0	Pasivos Diferidos a Corto Plazo	0	0
Estimación por Pérdida o Deterioro de Activos Circulantes	0	0	Fondos y Bienes de Terceros en Garantía y/o Administración a Corto Plazo	0	0
Otros Activos Circulantes	0	0	Provisiones a Corto Plazo	0	0
			Otros Pasivos a Corto Plazo	0	0
Total de Activos Circulantes	2,131,707	0	Total de Pasivos Circulantes	241,800	0
Activo No Circulante			Pasivo No Circulante		
Inversiones Financieras a Largo Plazo	0	0	Cuentas por Pagar a Largo Plazo	0	0
Derechos a Recibir Efectivo o Equivalentes a Largo Plazo	0	0	Documentos por Pagar a Largo Plazo	0	0
Bienes Inmuebles, Infraestructura y Construcciones en Proceso	0	0	Deuda Pública a Largo Plazo	0	0
Bienes Muebles	1,151,730	0	Pasivos Diferidos a Largo Plazo	0	0
Activos Intangibles	0	0	Fondos y Bienes de Terceros en Garantía y/o en Administración a Largo Plazo	0	0
Depreciación, Deterioro y Amortización Acumulada de Bienes	0	0	Provisiones a Largo Plazo	0	0
Activos Diferidos	0	0			
Estimación por Pérdida o Deterioro de Activos no Circulantes	0	0	Total de Pasivos No Circulantes	0	0
Otros Activos no Circulantes	0	0			
Total de Activos No Circulantes	1,151,730	0	Total del Pasivo	241,800	0
Total del Activo	3,283,437	0	HACIENDA PÚBLICA/ PATRIMONIO		
			Hacienda Pública/Patrimonio Contribuido	0	0
			Aportaciones	0	0
			Donaciones de Capital	0	0
			Actualización de la Hacienda Pública / Patrimonio	0	0
			Hacienda Pública/Patrimonio Generado	3,041,637	0
			Resultados del Ejercicio (Ahorro / Desahorro)	1,657,097	0
			Resultados de Ejercicios Anteriores	1,149,080	0
			Revalúos	0	0
			Reservas	0	0
			Rectificaciones de Resultados de Ejercicios Anteriores	235,460	0
			Exceso o Insuficiencia en la Actualización de la Hacienda Pública/Patrimonio	0	0
			Resultado por Posición Monetaria	0	0
			Resultado por Tenencia de Activos no Monetarios	0	0
			Total Hacienda Pública/ Patrimonio	3,041,637	0
			Total del Pasivo y Hacienda Pública / Patrimonio	3,283,437	0

Bajo protesta de decir verdad declaramos que los Estados Financieros y sus Notas son razonablemente correctos y responsabilidad del emisor.

Elaboró

 L.C. LEIDY ARACELY GARCÍA SERVIN
 JEFA DE OFICINA DE RECURSOS FINANCIEROS

Verificó

 L.E. DAVID SANTOS AGUILAR
 JEFE DEL DEPARTAMENTO ADMINISTRATIVO

Autorizó

 MTRA. DIANA ESTELA AROSTEGUI CARBALLO
 DIRECTORA GENERAL

TERCER INFORME TRIMESTRAL DEL GASTO PÚBLICO 2022
GOBIERNO DEL ESTADO DE VERACRUZ DE IGNACIO DE LA LLAVE
CENTRO DE CONCILIACIÓN LABORAL DEL ESTADO DE VERACRUZ
Estado de Cambios en la Situación Financiera
Del 1 de Enero al 30 de Septiembre del 2022
(Cifras en Pesos)

	Origen	Aplicación
ACTIVO	0	954,169
Activo Circulante	0	954,169
Efectivo y Equivalentes	0	954,169
Derechos a Recibir Efectivo o Equivalentes	0	0
Derechos a Recibir Bienes o Servicios	0	0
Inventarios	0	0
Almacenes	0	0
Estimación por Pérdida o Deterioro de Activos Circulantes	0	0
Otros Activos Circulantes	0	0
Activo No Circulante	0	0
Inversiones Financieras a Largo Plazo	0	0
Derechos a Recibir Efectivo o Equivalentes a Largo Plazo	0	0
Bienes Inmuebles, Infraestructura y Construcciones en Proceso	0	0
Bienes Muebles	0	0
Activos Intangibles	0	0
Depreciación, Deterioro y Amortización Acumulada de Bienes	0	0
Activos Diferidos	0	0
Estimación por Pérdida o Deterioro de Activos no Circulantes	0	0
Otros Activos no Circulantes	0	0
PASIVO	0	557,412
Pasivo Circulante	0	557,412
Cuentas por Pagar a Corto Plazo	0	557,412
Documentos por Pagar a Corto Plazo	0	0
Porción a Corto Plazo de la Deuda Pública a Largo Plazo	0	0
Titulos y Valores a Corto Plazo	0	0
Pasivos Diferidos a Corto Plazo	0	0
Fondos y Bienes de Terceros en Garantía y/o Administración a Corto Plazo	0	0
Provisiones a Corto Plazo	0	0
Otros Pasivos a Corto Plazo	0	0
Pasivo No Circulante	0	0
Cuentas por Pagar a Largo Plazo	0	0
Documentos por Pagar a Largo Plazo	0	0
Deuda Pública a Largo Plazo	0	0
Pasivos Diferidos a Largo Plazo	0	0
Fondos y Bienes de Terceros en Garantía y/o en Administración a Largo Plazo	0	0
Provisiones a Largo Plazo	0	0
HACIENDA PÚBLICA/ PATRIMONIO	1,511,581	0
Hacienda Pública/Patrimonio Contribuido	0	0
Aportaciones	0	0
Donaciones de Capital	0	0
Actualización de la Hacienda Pública / Patrimonio	0	0
Hacienda Pública/Patrimonio Generado	1,511,581	0
Resultados del Ejercicio (Ahorro / Desahorro)	362,501	0
Resultados de Ejercicios Anteriores	1,149,080	0
Revalúos	0	0
Reservas	0	0
Rectificaciones de Resultados de Ejercicios Anteriores	0	0
Exceso o Insuficiencia en la Actualización de la Hacienda Pública/Patrimonio	0	0
Resultado por Posición Monetaria	0	0
Resultado por Tenencia de Activos no Monetarios	0	0

Bajo protesta de decir verdad declaramos que los Estados Financieros y sus Notas son razonablemente correctos y responsabilidad del emisor.

Elaboró

Verificó

Autorizó

L.C. LEIDY ARACELY GARCIA SERVIN
 JEFA DE OFICINA DE RECURSOS FINANCIEROS

L.E. DAVID SANTOS AGUILAR
 JEFE DEL DEPARTAMENTO

MTRA. DIANA ESTELA ARDOSTEGUI CARBALLO
 DIRECTORA GENERAL

TERCER INFORME TRIMESTRAL DEL GASTO PÚBLICO 2022
GOBIERNO DEL ESTADO DE VERACRUZ DE IGNACIO DE LA LLAVE
CENTRO DE CONCILIACION LABORAL DEL ESTADO DE VERACRUZ
Estado Analítico del Activo
Del 1 de Enero al 30 de Septiembre del 2022
(Cifras en Pesos)

Concepto	Saldo Inicial 1	Cargos del Periodo 2	Abonos del Periodo 3	Saldo Final 4=(1+2-3)	Variación del Periodo (4-1)
ACTIVO	2,329,268	46,164,920	45,210,751	3,283,437	954,169
Activo Circulante	1,177,538	45,365,708	44,411,539	2,131,707	954,169
Efectivo y Equivalentes	942,078	22,680,104	21,725,935	1,896,247	954,169
Derechos a Recibir Efectivo o Equivalentes	0	22,685,604	22,685,604	0	0
Derechos a Recibir Bienes o Servicios	0	0	0	0	0
Inventarios	0	0	0	0	0
Almacenes	235,460	0	0	235,460	0
Estimación por Pérdida o Deterioro de Activos Circulantes	0	0	0	0	0
Otros Activos Circulantes	0	0	0	0	0
Activo No Circulante	1,151,730	799,212	799,212	1,151,730	0
Inversiones Financieras a Largo Plazo	0	0	0	0	0
Derechos a Recibir Efectivo o Equivalentes a Largo Plazo	0	0	0	0	0
Bienes Inmuebles, Infraestructura y Construcciones en Proceso	0	0	0	0	0
Bienes Muebles	1,151,730	799,212	799,212	1,151,730	0
Activos Intangibles	0	0	0	0	0
Depreciación, Deterioro y Amortización Acumulada de Bienes	0	0	0	0	0
Activos Diferidos	0	0	0	0	0
Estimación por Pérdida o Deterioro de Activos no Circulantes	0	0	0	0	0
Otros Activos no Circulantes	0	0	0	0	0

Bajo protesta de decir verdad declaramos que los Estados Financieros y sus Notas son razonablemente correctos y responsabilidad del emisor.

Elaboró

L.C. LEIDY ARACELY GARCIA SERVIN
 JEFA DE OFICINA DE RECURSOS FINANCIEROS

Verificó

L.E. DAVID SANTOS AGUILAR
 JEFE DEL DEPARTAMENTO ADMINISTRATIVO

Autorizó

MTRA. DIANA ESTELA ARÓSTEGUI CARBALLO
 DIRECTORA GENERAL

TERCER INFORME TRIMESTRAL DEL GASTO PÚBLICO 2022
GOBIERNO DEL ESTADO DE VERACRUZ DE IGNACIO DE LA LLAVE
CENTRO DE CONCILIACION LABORAL DEL ESTADO DE VERACRUZ
Estado Analítico de la Deuda y Otros Pasivos
Del 1 de Enero al 30 de Septiembre del 2022
(Cifras en Pesos)

Denominación de las Deudas	Moneda de Contratación	Institución o País Acreedor	Saldo Inicial del Periodo	Saldo Final del Periodo
DEUDA PÚBLICA				
Corto Plazo				
Deuda Interna			0	0
Instituciones de Crédito			0	0
Títulos y Valores			0	0
Arrendamientos Financieros			0	0
Deuda Externa			0	0
Organismos Financieros Internacionales			0	0
Deuda Bilateral			0	0
Títulos y Valores			0	0
Arrendamientos Financieros			0	0
Subtotal de Deuda Pública a Corto Plazo			0	0
Largo Plazo				
Deuda Interna			0	0
Instituciones de Crédito			0	0
Títulos y Valores			0	0
Arrendamientos Financieros			0	0
Deuda Externa			0	0
Organismos Financieros Internacionales			0	0
Deuda Bilateral			0	0
Títulos y Valores			0	0
Arrendamientos Financieros			0	0
Subtotal de Deuda Pública a Largo Plazo			0	0
Total de Otros Pasivos			799,212	241,800
Total de Deuda Pública y Otros Pasivos			799,212	241,800

Bajo protesta de decir verdad declaramos que los Estados Financieros y sus Notas son razonablemente correctos y responsabilidad del emisor

Elaboró

L.C. LEIDY ARACELY GARCIA SERVIN
JEFA DE OFICINA DE RECURSOS FINANCIEROS

Verificó

L.E. DAVID SANTOS AGUILAR
JEFE DEL DEPARTAMENTO ADMINISTRATIVO

Autorizó

MTRA. DIANA ESTELA AROSTEGUI CARBALLO
DIRECTORA GENERAL

TERCER INFORME TRIMESTRAL DEL GASTO PÚBLICO 2022

**GOBIERNO DEL ESTADO DE VERACRUZ DE IGNACIO DE LA LLAVE
CENTRO DE CONCILIACION LABORAL DEL ESTADO DE VERACRUZ**

Estado de Variación en la Hacienda Pública
Del 1 de Enero al 30 de Septiembre del 2022

(Cifras en Pesos)

Concepto	Hacienda Pública/Patrimonio Contribuido	Hacienda Pública/Patrimonio Generado de Ejercicios Anteriores	Hacienda Pública/Patrimonio Generado del Ejercicio	Exceso o Insuficiencia en la Actualización de la Hacienda Pública / Patrimonio	TOTAL
Hacienda Pública / Patrimonio Contribuido Neto de 2021	0				0
Aportaciones	0				0
Donaciones de Capital	0				0
Actualización de la Hacienda Pública/Patrimonio	0				0
Hacienda Pública/Patrimonio Generado Neto de 2021		235,460	1,294,596		1,530,056
Resultados del Ejercicio (Ahorro/Desahorro)			1,294,596		1,294,596
Resultados de Ejercicios Anteriores		0			0
Revalúos		0			0
Reservas		0			0
Rectificaciones de Resultados de Ejercicios Anteriores		235,460			235,460
Exceso o Insuficiencia en la Actualización de la Hacienda Pública / Patrimonio Neto de 2021				0	0
Resultado por Posición Monetaria				0	0
Resultado por Tenencia de Activos no Monetarios				0	0
Hacienda Pública/Patrimonio Neto Final del Ejercicio 2021	0	235,460	1,294,596	0	1,530,056
Cambios en la Hacienda Pública/Patrimonio Neto de 2022	0				0
Aportaciones	0				0
Donaciones de Capital	0				0
Actualización de la Hacienda Pública/Patrimonio	0				0
Variaciones de la Hacienda Pública/Patrimonio Neto de 2022		1,149,080	362,501		1,511,581
Resultados del Ejercicio (Ahorro/Desahorro)			1,657,097		1,657,097
Resultados de Ejercicios Anteriores		1,149,080	-1,294,596		-145,516
Revalúos			0		0
Reservas			0		0
Rectificaciones de Resultados de Ejercicios Anteriores			0		0
Cambios en el Exceso o Insuficiencia en la Actualización de la Hacienda Pública / Patrimonio Neto de 2022				0	0
Resultado por Posición Monetaria				0	0
Resultado por Tenencia de Activos no Monetarios				0	0
Hacienda Pública / Patrimonio Neto Final de 2022	0	1,384,540	1,657,097	0	3,041,637

Bajo protesta de decir verdad declaramos que los Estados Financieros y sus Notas son razonablemente correctos y responsabilidad del emisor

Elaboró

L.C. LEIDY ARACELY GARCIA SERVIN
JEFA DE OFICINA DE RECURSOS FINANCIEROS

Verificó

L.E. DAVID SANTOS AGUILAR
JEFE DEL DEPARTAMENTO ADMINISTRATIVO

Autorizó

MTRA. DIANA ESTELA ARÓSTEGUI CARBALLO
DIRECTORA GENERAL

TERCER INFORME TRIMESTRAL DEL GASTO PÚBLICO 2022
GOBIERNO DEL ESTADO DE VERACRUZ DE IGNACIO DE LA LLAVE
CENTRO DE CONCILIACION LABORAL DEL ESTADO DE VERACRUZ
 Estado de Flujos de Efectivo
 Del 1 de Enero al 30 de Septiembre del 2022
 (Cifras en Pesos)

Concepto	2022	2021
Flujos de Efectivo de las Actividades de Operación		
Origen	22,681,875	0
Impuestos	0	0
Cuotas y Aportaciones de Seguridad Social	0	0
Contribuciones de mejoras	0	0
Derechos	0	0
Productos	0	0
Aprovechamientos	0	0
Ingresos por Venta de Bienes y Prestación de Servicios	0	0
Participaciones y Aportaciones, Convenios, Incentivos Derivados de la Colaboración Fiscal y Fondos Distintos de Aportaciones	0	0
Transferencias, Asignaciones y Subsidios y Subvenciones, y Pensiones y Jubilaciones	22,675,025	0
Otros Origenes de Operación	6,850	0
Aplicación	21,024,778	0
Servicios Personales	18,063,481	0
Materiales y Suministros	338,673	0
Servicios Generales	2,622,624	0
Transferencias Internas y Asignaciones al Sector Público	0	0
Transferencias al resto del Sector Público	0	0
Subsidios y Subvenciones	0	0
Ayudas Sociales	0	0
Pensiones y Jubilaciones	0	0
Transferencias a Fideicomisos, Mandatos y Contratos Análogos	0	0
Transferencias a la Seguridad Social	0	0
Donativos	0	0
Transferencias al Exterior	0	0
Participaciones	0	0
Aportaciones	0	0
Convenios	0	0
Otras Aplicaciones de Operación	0	0
Flujos Netos de Efectivo por Actividades de Operación	1,657,097	0
Flujos de Efectivo de las Actividades de Inversión		
Origen	0	0
Bienes Inmuebles, Infraestructura y Construcciones en Proceso	0	0
Bienes Muebles	0	0
Otros Orígenes de Inversión	0	0
Aplicación	145,516	0
Bienes Inmuebles, Infraestructura y Construcciones en Proceso	0	0
Bienes Muebles	0	0
Otras Aplicaciones de Inversión	145,516	0
Flujos Netos de Efectivo por Actividades de Inversión	-145,516	0
Flujo de Efectivo de las Actividades de Financiamiento		
Origen	0	0
Endeudamiento Neto	0	0
Interno	0	0
Externo	0	0
Otros Origenes de Financiamiento	0	0
Aplicación	557,412	0
Servicios de la Deuda	0	0
Interno	0	0
Externo	0	0
Otras Aplicaciones de Financiamiento	557,412	0
Flujos netos de Efectivo por Actividades de Financiamiento	-557,412	0
Incremento/Disminución Neta en el Efectivo y Equivalentes al Efectivo	954,169	0
Efectivo y Equivalentes al Efectivo al inicio del Ejercicio	942,078	0
Efectivo y Equivalentes al Efectivo al final del Ejercicio	1,896,247	0

Bajo protesta de decir verdad declaramos que los Estados Financieros y sus Notas son razonablemente correctos y responsabilidad del emisor.

Elaboró

 L.C. LEIDY ARAVELI GARCÍA SERVIN
 JEFA DE OFICINA DE RECURSOS FINANCIEROS

Verificó

 L.E. DAVID SANTOS AGUILAR
 JEFE DEL DEPARTAMENTO

Autorizó

 MTRA. DIANA ESTELA AROSTEGUI CARBALLO
 DIRECTORA GENERAL

TERCER INFORME TRIMESTRAL DEL GASTO PÚBLICO 2022
GOBIERNO DEL ESTADO DE VERACRUZ DE IGNACIO DE LA LLAVE
CENTRO DE CONCILIACION LABORAL DEL ESTADO DE VERACRUZ
Informe sobre Pasivos Contingentes
Al 30 de Septiembre de 2022
(Cifras en Pesos)

AL SER UN ENTE DE RECIENTE CREACIÓN NO SE TIENEN PASIVOS CONTINGENTES

Bajo protesta de decir verdad declaramos que los Estados Financieros y sus Notas son razonablemente correctos y son responsabilidad del emisor.

Elaboró

L.C. LEIDY ARACELY GARCIA SERVIN
JEFA DE OFICINA DE RECURSOS FINANCIEROS

Verificó

L.E. DAVID SANTOS AGUILAR
JEFE DEL DEPARTAMENTO ADMINISTRATIVO

Autorizó

MTRA. DIANA ESTELA ARÓSTEGUI CARBALLO
DIRECTORA GENERAL

NOTAS AL ESTADO DE FLUJO DE EFECTIVO

Concepto	2022	2021
Efectivo	0	0
Bancos/Tesorería	0	0
Bancos/Dependencias y Otros	1,896,247	0
Inversiones Temporales (Hasta 3 meses)	0	0
Fondos con Afectación Específica	0	0
Depósitos de Fondos de Terceros en Garantía y/o Administración	0	0
Otros Efectivos y Equivalentes	0	0
Total de Efectivo y Equivalentes	1,896,247	0

Concepto	2022	2021
Resultados del Ejercicio Ahorro/Desahorro	1,657,097	0
<i>Movimientos de partidas (o rubros) que no afectan al efectivo.</i>	0	0
Depreciación	0	0
Amortización	0	0
Incrementos en las provisiones	0	0
Incremento en inversiones producido por revaluación	0	0
Ganancia/pérdida en venta de bienes muebles, inmuebles e intangibles	0	0
Incremento en cuentas por cobrar	0	0
Flujos de Efectivo Netos de las Actividades de Operación	1,657,097	0

TERCER INFORME TRIMESTRAL DEL GASTO PÚBLICO 2022
GOBIERNO DEL ESTADO DE VERACRUZ DE IGNACIO DE LA LLAVE
CENTRO DE CONCILIACION LABORAL DEL ESTADO DE VERACRUZ
Conciliación entre los Ingresos Presupuestarios y Contables
Correspondiente del 1 de Enero al 30 de Junio de 2022
(Cifras en pesos)

1. Total de Ingresos Presupuestarios		22,681,875
2. Más Ingresos Contables No Presupuestarios		0
2.1 Ingresos Financieros	0	
2.2 Incremento por Variación de Inventarios	0	
2.3 Disminución del Exceso de Estimaciones por Pérdida o Deterioro u Obsolescencia	0	
2.4 Disminución del Exceso de Provisiones	0	
2.5 Otros Ingresos y Beneficios Varios	0	
2.6 Otros Ingresos Contables No Presupuestarios	0	
3. Menos Ingresos Presupuestarios No Contables		0
3.1 Aprovechamientos Patrimoniales	0	
3.2 Ingresos Derivados de Financiamientos	0	
3.3 Otros Ingresos Presupuestales No Contables	0	
4. Total de Ingresos Contables		22,681,875

TERCER INFORME TRIMESTRAL DEL GASTO PÚBLICO 2022
GOBIERNO DEL ESTADO DE VERACRUZ DE IGNACIO DE LA LLAVE
CENTRO DE CONCILIACION LABORAL DEL ESTADO DE VERACRUZ
Conciliación entre los Egresos Presupuestarios y los Gastos Contables
Correspondiente del 1 de Enero al 30 de Junio de 2022
(Cifras en pesos)

1. Total de Egresos Presupuestarios		21,024,778
2. Menos Egresos Presupuestarios No Contables		0
2.1 Materias Primas y Materiales de Producción y Comercialización	0	
2.2 Materiales y Suministros	0	
2.3 Mobiliario y Equipo de Administración	0	
2.4 Mobiliario y Equipo Educativo y Recreativo	0	
2.5 Equipo e Instrumental Médico y de Laboratorio	0	
2.6 Vehículos y Equipo de Transporte	0	
2.7 Equipo de Defensa y Seguridad	0	
2.8 Maquinaria, Otros equipos y Herramientas	0	
2.9 Activos Biológicos	0	
2.10 Bienes Inmuebles	0	
2.11 Activos intangibles	0	
2.12 Obra Pública en Bienes de Dominio Público		
2.13 Obra Pública en Bienes Propios	0	
2.14 Acciones y Participaciones de Capital	0	
2.15 Compra de Títulos y Valores	0	
2.16 Concesión de Préstamos		
2.17 Inversiones en Fideicomisos, Mandatos y Otros Análogos	0	
2.18 Provisiones para Contingencias y Otras Erogaciones Especiales	0	
2.19 Amortización de la Deuda Pública	0	
2.20 Adeudos de Ejercicios Fiscales Anteriores (ADEFAS)	0	
2.21 Otros Egresos Presupuestarios No Contables	0	
3. Más Gastos Contables No Presupuestarios		0
3.1 Estimaciones, Depreciaciones, Deterioros, Obsolescencia y Amortizaciones	0	
3.2 Provisiones	0	
3.3 Disminución de Inventarios	0	
3.4 Aumento por Insuficiencia de Estimaciones por Pérdida o Deterioro u Obsolescencia	0	
3.5 Aumento por Insuficiencia de Provisiones	0	
3.6 Otros Gastos	0	
3.7 Otros Gastos Contables No Presupuestarios	0	
4. Total de Gastos Contables		21,024,778

**GOBIERNO DEL ESTADO DE VERACRUZ DE IGNACIO DE LA LLAVE
CENTRO DE CONCILIACION LABORAL DEL ESTADO DE VERACRUZ
NOTAS A LOS ESTADOS FINANCIEROS
AL 30 DE SEPTIEMBRE DEL 2022**

I.1 INFORMACIÓN CONTABLE

I) NOTAS AL ESTADO DE SITUACIÓN FINANCIERA

ACTIVO

NOTA 1.- EFECTIVO Y EQUIVALENTES

EL SALDO DEL RUBRO **EFECTIVO O SUS EQUIVALENTES** SE ENCUENTRA INTEGRADO POR RECURSOS DEPOSITADOS EN CUENTAS BANCARIAS, **POR UN MONTO DE \$ 1,896,246.55 PESOS**, INTEGRADO DE LA SIGUIENTE MANERA:

BANCOS, DEPENDENCIAS Y OTROS (BANORTE)	1,896,246.55
INVERSIONES TEMPORALES (HASTA 3 MESES)	0.00
SALDO	\$ 1,896,246.55

NOTA 2.- DERECHOS A RECIBIR EFECTIVO Y EQUIVALENTES Y BIENES O SERVICIOS A RECIBIR

RESPECTO DEL EFECTIVO O EQUIVALENTES AL MISMO QUE SON **SUCEPTIBLES DE SER RECIBIDOS**; SE INFORMA DE NO SE CUENTA CON SALDO AL 30 DE SEPTIEMBRE DEL 2022

NOTA 3.- BIENES MUEBLES E INMUEBLES

LOS **BIENES MUEBLES** CONFORME A LAS DISPOSICIONES EMITIDAS POR EL CONSEJO NACIONAL DE ARMONIZACIÓN CONTABLE SE INTEGRAN DE LA SIGUIENTE MANERA:

MOBILIARIO Y EQUIPO EDUCACIONAL	9,999.00
MAQUINARIA, OTROS EQUIPOS Y HERRAMIENTAS	1,141,731.02
SALDO	\$1,151,730.02

NOTA 4.- CUENTAS POR PAGAR A CORTO PLAZO

SU SALDO SE INTEGRA ENTRE OTROS POR LOS SIGUIENTES CONCEPTOS:

IMPUESTO SOBRE LA RENTA POR SALARIOS (ISR correspondiente al mes de SEPTIEMBRE 2022)	-\$174,992.31
10% IMPTO. S/ARRENDAMIENTO BIENES INMUEBLES (SEPTIEMBRE 2022)	\$9,080.00
IMPUESTOS SOBRE NOMINA Y OTROS QUE DERIVEN (Correspondientes al mes de SEPTIEMBRE 2022)	-\$57,727.70
SALDO	-\$241,800.01

II) NOTAS AL ESTADO DE VARIACIONES EN LA HACIENDA PÚBLICA/PATRIMONIO

NOTA 5.- PATRIMONIO

HACIENDA PÚBLICA	EJERCICIOS ANTERIORES	EJERCICIO ACTUAL	TOTAL
Patrimonio contribuido	0.00		
Patrimonio generado	1,384,540.05	1,657,096.88	3,041,637.01

III) NOTAS AL ESTADO DE ACTIVIDADES

NOTA 6.- INGRESOS DE GESTIÓN Y OTROS BENEFICIOS

AL 30 DE SEPTIEMBRE DEL AÑO EN CURSO SE OBTUVIERON INGRESOS PROVENIENTES DE **SUBSIDIO ESTATAL** POR LA CANTIDAD DE **\$22,675,024.67** ; DE IGUAL FORMA SE EJERCIO UNA DISPONIBILIDAD POR **\$2,650.30** DEL RECURSOS POR SUBSIDIO ESTATAL DEL EJERCICIO 2021; ASI MISMO SE OBTUVIERON OTROS INGRESOS POR CONCEPTO DE COMISIONES BANCARIAS E INTERESES GANADOS POR LA CANTIDAD DE **\$4,199.62**.

NOTA 7.- GASTOS DE FUNCIONAMIENTO

RESPECTO A LOS **EGRESOS** ACUMULADOS 30 DE SEPTIEMBRE DEL AÑO EN CURSO, EL ESTADO DE ACTIVIDADES INFORMA DE UNA SUMA TOTAL EJERCIDA POR EL ORDEN DE LOS **\$21,024,777.71 PESOS** DISTRIBUIDOS DE LA SIGUIENTE FORMA, CONFORME A CADA CAPITULO DE GASTO:

SERVICIOS PERSONALES	18,063,480.60
MATERIALES Y SUMINISTROS	338,672.69
SERVICIOS GENERALES	2,622,624.42
TOTAL	\$21,024,777.71

IV) ESTADO DE FLUJO DE EFECTIVO

CONCEPTO	SALDO INICIAL	SALDO FINAL
BANCOS	942,077.93	1,896,246.55
FONDO FIJO	0.00	0.00
INVERSIONES	0.00	0.00
TOTAL DE EFECTIVO Y EQUIVALENTES	\$ 942,077.93	\$1,896,246.55

30 DE SEPTIEMBRE DEL 2022 NO EXISTEN PARTES RELACIONADAS QUE PUDIERAN EJERCER INFLUENCIA SIGNIFICATIVA SOBRE LA TOMA DE DECISIONES FINANCIERAS Y OPERATIVAS.

B) NOTAS DE MEMORIA (CUENTAS DE ORDEN)

LAS CUENTAS DE ORDEN REFLEJADAS EN LOS ESTADOS FINANCIEROS MUESTRAN EL CONTROL DEL EJERCICIO DEL PRESUPUESTO ASIGNADO AL CECOL, ASÍ COMO EL REGISTRO DE LOS DIFERENTES MOMENTOS CONTABLES DE LOS INGRESOS Y EGRESOS. SU SALDO AL 31 DE AGOSTO DEL 2022, SE MUESTRA A CONTINUACIÓN:

CUENTA	CUENTAS DE ORDEN DE INGRESO	IMPORTE
8-1-1-0-0000-0000	LEY DE INGRESOS ESTIMADA	\$23,000,000.00
8-1-2-0-0000-0000	LEY DE INGRESOS POR EJECUTAR	-\$4,738,339.33
8-1-3-0-0000-0000	MODIFICACIONES A LA LEY DE INGRESOS ESTI	\$4,420,213.92
8-1-4-0-0000-0000	LEY DE INGRESOS DEVENGADA	\$0.00
8-1-5-0-0000-0000	LEY DE INGRESOS RECAUDADA	-\$22,681,874.59



CUENTA	CUENTAS DE ORDEN DE EGRESO	IMPORTE
8-2-1-0-0000-0000	PRESUPUESTO DE EGRESOS APROBADO	-\$23,000,000.00
8-2-2-0-0000-0000	PRESUPUESTO DE EGRESOS POR EJERCER	\$4,489,897.58
8-2-3-0-0000-0000	MODIFICACIONES AL PRESUPUESTO DE EGRESOS	-\$4,420,213.92
8-2-4-0-0000-0000	PRESUPUESTO DE EGRESOS COMPROMETIDO	\$1,905,538.63
8-2-5-0-0000-0000	PRESUPUESTO DE EGRESOS DEVENGADO	\$0.00
8-2-6-0-0000-0000	PRESUPUESTO DE EGRESOS EJERCIDO	\$0.00
8-2-7-0-0000-0000	PRESUPUESTO DE EGRESOS PAGADO	\$21,024,777.71

C) NOTAS DE GESTIÓN ADMINISTRATIVA

NOTA 8.- CONSTITUCIÓN, OBJETIVOS Y MISIÓN DEL CECOL

INTRODUCCIÓN

EL OBJETIVO DEL PRESENTE DOCUMENTO ES LA REVELACIÓN DEL CONTEXTO Y DE LOS ASPECTOS ECONÓMICOS-FINANCIEROS MÁS RELEVANTES QUE INFLUYERON EN LAS DECISIONES DEL PERÍODO, Y QUE FUERON CONSIDERADOS EN LA ELABORACIÓN DE LOS ESTADOS FINANCIEROS PARA LA MAYOR COMPRENSIÓN DE LOS MISMOS Y SUS PARTICULARIDADES.

DE ESTA MANERA, SE INFORMA Y EXPLICA LA RESPUESTA DEL CENTRO DE CONCILIACIÓN LABORAL A LAS CONDICIONES RELACIONADAS CON LA INFORMACIÓN FINANCIERA DE ESTE PERÍODO DE GESTIÓN.

PANORAMA ECONÓMICO Y FINANCIERO

LAS CONDICIONES ECONÓMICAS BAJO LAS CUALES OPERÓ EL ORGANISMO, SE ENCUENTRAN COMPRENDIDAS BAJO EL CONTEXTO DE LA IMPLEMENTACIÓN DE LA REFORMA AL SISTEMA DE JUSTICIA LABORAL, PARA LO CUAL, LA SECRETARÍA DE FINANZAS Y PLANEACIÓN OTORGÓ RECURSO A FIN DE DAR CUMPLIMIENTO AL ACUERDO QUE DECLARA EL INICIO DE FUNCIONES ADMINISTRATIVAS DEL CENTRO DE CONCILIACIÓN LABORAL DEL ESTADO DE VERACRUZ, A PARTIR DEL 10 DE SEPTIEMBRE DE 2021, ASÍ COMO EL INICIO DE FUNCIONES CONCILIATORIAS Y JURISDICCIONALES DEL CENTRO DE CONCILIACIÓN LABORAL Y DE LOS JUZGADOS LABORALES DEL PODER JUDICIAL, AMBOS DEL ESTADO DE VERACRUZ, A PARTIR DEL UNO DE OCTUBRE DE DOS MIL VEINTIUNO.

AUTORIZACIÓN E HISTORIA

FECHA DE CREACIÓN DEL ENTE.- CON FECHA 24 DE DICIEMBRE DE 2020 SE EMITIÓ LA LEY DEL CENTRO DE CONCILIACIÓN LABORAL DEL ESTADO DE VERACRUZ DE IGNACIO DE LA LLAVE, CON LA CUAL SE CREA EL CENTRO DE CONCILIACIÓN LABORAL COMO UN ORGANISMO PÚBLICO DESCENTRALIZADO, ESPECIALIZADO E IMPARCIAL, CON PERSONALIDAD JURÍDICA Y PATRIMONIO PROPIOS, DOTADO DE PLENA AUTONOMÍA TÉCNICA, OPERATIVA, PRESUPUESTARIA, DE DECISIÓN Y DE GESTIÓN, SECTORIZADO A LA SECRETARÍA DE TRABAJO, PREVISIÓN SOCIAL Y PRODUCTIVIDAD.

ORGANIZACIÓN Y OBJETO SOCIAL

EL CENTRO TIENE POR OBJETO OFRECER EL SERVICIO PÚBLICO DE CONCILIACIÓN LABORAL PARA LA SOLUCIÓN DE LOS ASUNTOS DE COMPETENCIA LOCAL, EN UNA INSTANCIA PREVIA AL JUICIO ANTE LOS TRIBUNALES LABORALES, A FIN DE PROCURAR EL EQUILIBRIO ENTRE LOS TRABAJADORES Y PATRONES, DE ACUERDO A LO PREVISTO POR LA LEY FEDERAL DEL TRABAJO, ASÍ COMO CAPACITAR, CERTIFICAR, AUTORIZAR Y SUPERVISAR A LAS PERSONAS FÍSICAS QUE PRESTEN EL SERVICIO, CONFORME A LA NORMATIVA APLICABLE.

SU ESTRUCTURA ORGÁNICA SE MUESTRA A CONTINUACIÓN:

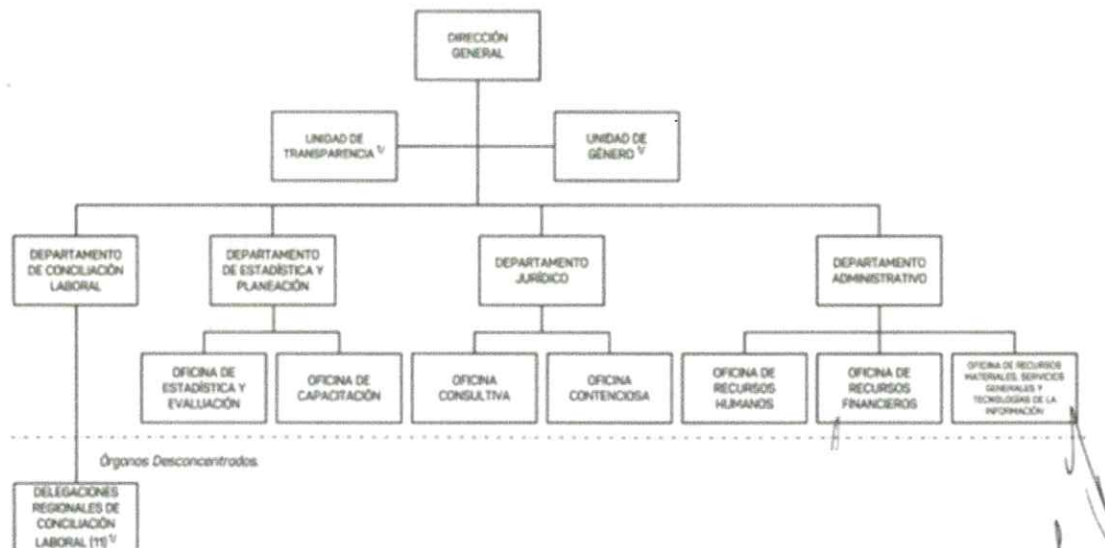



NOTA 09.- PREPARACIÓN DE ESTADOS FINANCIEROS BÁSICOS Y POSTULADOS DE CONTABILIDAD GUBERNAMENTAL

LOS **ESTADOS FINANCIEROS** Y LA INFORMACIÓN FINANCIERA SE ELABORAN CONFORME A LAS NORMAS Y PRINCIPIOS TÉCNICOS EMITIDOS POR EL CONAC, OBEDECIENDO A LAS MEJORES PRÁCTICAS CONTABLES DE CONFORMIDAD CON LA **LEY GENERAL DE CONTABILIDAD GUBERNAMENTAL** PUBLICADA EN EL DIARIO OFICIAL DE LA FEDERACIÓN EL 31 DE DICIEMBRE DE 2008, MISMA QUE ESTABLECE LOS CRITERIOS GENERALES QUE RIGEN LA CONTABILIDAD GUBERNAMENTAL Y LA EMISIÓN DE INFORMACIÓN FINANCIERA DE LOS ENTES PÚBLICOS, ASÍ COMO DE LAS NORMAS POLÍTICAS Y LINEAMIENTOS QUE EN ESTA MATERIA DICTA LA SECRETARÍA DE FINANZAS Y PLANEACIÓN, EXCEPTO PORQUE NO INCLUYEN EL RECONOCIMIENTO DE LOS EFECTOS DE LA INFLACIÓN.

EL REGISTRO Y PRESENTACIÓN DE LAS OPERACIONES SE HAN LLEVADO A CABO EN FORMA CONSISTENTE Y POR CONSIGUIENTE LOS ESTADOS FINANCIEROS INCLUYEN TODAS LAS TRANSACCIONES REALIZADAS AL 30 DE SEPTIEMBRE DEL 2022, MISMAS QUE FUERON APROBADAS EN CUMPLIMIENTO A LA NORMATIVIDAD APLICABLE, POR LO QUE **REPRESENTAN FIELMENTE LA SITUACIÓN FINANCIERA** DE ESTE ENTE A LA FECHA.

EL 'CECOL' REMITE A LA SECRETARÍA DE FINANZAS Y PLANEACIÓN LOS INFORMES RESPECTIVOS QUE ESTABLECEN LOS ARTICULOS 179° Y 277° DEL CÓDIGO FINANCIERO PARA EL ESTADO DE VERACRUZ DE IGNACIO DE LA LLAVE Y A EFECTO DE DAR CUMPLIMIENTO A LO ESTABLECIDO EN LOS ARTICULOS 46° Y 49° DE LA LEY GENERAL DE CONTABILIDAD GUBERNAMENTAL.

D) REGLAS DE VALUACIÓN

LOS EVENTOS QUE AFECTAN ECONÓMICAMENTE A ESTE ENTE SE CUANTIFICAN EN TÉRMINOS MONETARIOS Y SE REGISTRAN A COSTO HISTÓRICO O A VALOR ECONÓMICO MÁS OBJETIVO, EN MONEDA NACIONAL.

ESTAS NOTAS SON PARTE INTEGRANTE DE LOS ESTADOS FINANCIEROS DEL CENTRO DE CONCILIACIÓN LABORAL DEL ESTADO DE VERACRUZ Y SE PRESENTAN DE MANERA ADJUNTA.



IV) EFECTIVO Y EQUIVALENTES

	2022	2021
Efectivo en Bancos - Tesorería	0	0
Efectivo en Bancos - Dependencias	1,896,246.55	0
Inversiones temporales (hasta 3 meses)	0	0
Fondos con afectación específica	0	0
Depósitos de fondos de terceros y otros	0	0
Total de Efectivo y Equivalentes	1,896,246.55	0

	2022	2021
Ahorro/Desahorro antes de rubros Extraordinarios	1,657,096.88	0
<i>Movimientos de partidas (o rubros) que no afectan al efectivo.</i>	0	0
Depreciación	0	0
Amortización	0	0
Incrementos en las provisiones	0	0
Incremento en inversiones producido por revaluación	0	0
Ganancia/pérdida en venta de propiedad, planta y equipo	0	0
Incremento en cuentas por cobrar	0	0
Partidas extraordinarias	0	0

V) CONCILIACION ENTRE LOS INGRESOS PRESUPUESTARIOS Y CONTABLES, ASI COMO ENTRE LOS EGRESOS PRESUPUESTARIOS Y LOS GASTOS CONTABLES.

CENTRO DE CONCILIACIÓN LABORAL DEL ESTADO DE VERACRUZ
Conciliación entre los Ingresos Presupuestarios y Contables
Correspondiente del 1 de Enero al 30 de Septiembre del 2022
(Cifras en pesos)

1. Total de Ingresos Presupuestarios		22,681,874.59
2. Más Ingresos Contables No Presupuestarios		0
2.1 Ingresos Financieros	0	
2.2 Incremento por Variación de Inventarios	0	
2.3 Disminución del Exceso de Estimaciones por Pérdida o Deterioro u Obsolescencia	0	
2.4 Disminución del Exceso de Provisiones	0	
2.5 Otros Ingresos y Beneficios Varios	0	
2.6 Otros Ingresos Contables No Presupuestarios	0	
3. Menos Ingresos Presupuestarios No Contables		0
3.1 Aprovechamientos Patrimoniales	0	
3.2 Ingresos Derivados de Financiamientos	0	
3.3 Otros Ingresos Presupuestales No Contables	0	
4. Total de Ingresos Contables		22,681,874.59

CENTRO DE CONCILIACIÓN LABORAL DEL ESTADO DE VERACRUZ
Conciliación entre los Egresos Presupuestarios y los Gastos Contables
Correspondiente del 1 de Enero al 30 de Septiembre del 2022.
(Cifras en pesos)

1. Total de Egresos Presupuestarios		21,024,777.71
2. Menos Egresos Presupuestarios No Contables		0
2.1 Materias Primas y Materiales de Producción y Comercialización	0	
2.2 Materiales y Suministros	0	
2.3 Mobiliario y Equipo de Administración	0	
2.4 Mobiliario y Equipo Educativo y Recreativo	0	
2.5 Equipo e Instrumental Médico y de Laboratorio	0	
2.6 Vehículos y Equipo de Transporte	0	
2.7 Equipo de Defensa y Seguridad	0	
2.8 Maquinaria, Otros equipos y Herramientas	0	
2.9 Activos Biológicos	0	
2.10 Bienes Inmuebles	0	
2.11 Activos intangibles	0	
2.12 Obra Pública en Bienes de Dominio Público		
2.13 Obra Pública en Bienes Propios	0	
2.14 Acciones y Participaciones de Capital	0	
2.15 Compra de Títulos y Valores	0	
2.16 Concesión de Préstamos		
2.17 Inversiones en Fideicomisos, Mandatos y Otros Análogos	0	
2.18 Provisiones para Contingencias y Otras Erogaciones Especiales	0	
2.19 Amortización de la Deuda Pública	0	
2.20 Adeudos de Ejercicios Fiscales Anteriores (ADEFAS)	0	
2.21 Otros Egresos Presupuestarios No Contables	0	
3. Más Gastos Contables No Presupuestarios		0
3.1 Estimaciones, Depreciaciones, Deterioros, Obsolescencia y Amortizaciones	0	

3.2 Provisiones	0
3.3 Disminución de Inventarios	0
3.4 Aumento por Insuficiencia de Estimaciones por Pérdida o Deterioro u Obsolescencia	0
3.5 Aumento por Insuficiencia de Provisiones	0
3.6 Otros Gastos	0
3.7 Otros Gastos Contables No Presupuestarios	0

4. Total de Gastos Contables	21,024,777.71
-------------------------------------	----------------------

"LA INFORMACIÓN QUE SE GENERÓ ESTÁ SOPORTADA CON EL REGISTRO DE CADA UNA DE LAS TRANSACCIONES, CONFORME A LOS VALORES BRUTOS DE LOS DOCUMENTOS ORIGINALES COMPROBATORIOS, JUSTIFICATIVOS Y DE SOPORTE, HABIÉNDOSE IDENTIFICANDO EN LOS RUBROS CONTABLES LAS CIFRAS QUE LOS INTEGRAN."

"Bajo protesta de decir verdad declaramos que los Estados Financieros y sus notas, son razonablemente correctos y son responsabilidad del emisor"



L.C. LEIDY ARACELY GARCIA SERVIN
JEFA DE OFICINA RECURSOS
FINANCIEROS



L.E. DAVID SANTOS AGUILAR
JEFE DEL DEPARTAMENTO
ADMINISTRATIVO



MTRA. DIANA ESTELA ARÓSTEGUI CARBALLO
DIRECTORA GENERAL



VERACRUZ
GOBIERNO
DEL ESTADO



SEFIPLAN
Secretaría de Finanzas
y Planeación



GOBIERNO DEL ESTADO DE VERACRUZ DE IGNACIO DE LA LLAVE
CENTRO DE CONCILIACION LABORAL DEL ESTADO DE VERACRUZ
TERCER INFORME TRIMESTRAL DEL GASTO PÚBLICO 2022
DEL 1 DE ENERO AL 30 DE SEPTIEMBRE DEL 2022
APARTADO II

INFORMES PRESUPUESTARIOS

TERCER INFORME TRIMESTRAL DEL GASTO PÚBLICO 2022

GOBIERNO DEL ESTADO DE VERACRUZ DE IGNACIO DE LA LLAVE

CENTRO DE CONCILIACION LABORAL DEL ESTADO DE VERACRUZ

Estado Analítico de Ingresos

Del 1 de Enero al 30 de Septiembre del 2022

(Cifras en Pesos)

Rubro de Ingresos	Ingreso					Diferencia (6 = 5 - 1)
	Estimado	Ampliaciones y Reducciones	Modificado	Devengado	Recaudado	
	(1)	(2)	(3= 1 + 2)	(4)	(5)	
Impuestos	0	0	0	0	0	0
Cuotas y Aportaciones de Seguridad Social	0	0	0	0	0	0
Contribuciones de Mejoras	0	0	0	0	0	0
Derechos	0	0	0	0	0	0
Productos	0	0	0	0	0	0
Aprovechamientos	0	0	0	0	0	0
Ingresos por Ventas de Bienes, Prestación de Servicios y Otros Ingresos	0	6,850	6,850	6,850	6,850	6,850
Participaciones, Aportaciones, Convenios, Incentivos Derivados de la Colaboración Fiscal y Fondos Distintos de Aportaciones	0	0	0	0	0	0
Transferencias, Asignaciones, Subsidios y Subvenciones, Pensiones y Jubilaciones	23,000,000	4,413,364	27,413,364	22,675,025	22,675,025	-324,975
Ingresos Derivados de Financiamientos	0	0	0	0	0	0
Total	23,000,000	4,420,214	27,420,214	22,681,875	22,681,875	-318,125
				Ingresos excedentes		

Estado Analítico de Ingresos Por Fuente de Financiamiento	Ingreso					Diferencia (6 = 5 - 1)
	Estimado	Ampliaciones y Reducciones	Modificado	Devengado	Recaudado	
	(1)	(2)	(3= 1 + 2)	(4)	(5)	
Ingresos del Poder Ejecutivo Federal o Estatal y de los Municipios	0	0	0	0	0	0
Impuestos	0	0	0	0	0	0
Cuotas y Aportaciones de Seguridad Social	0	0	0	0	0	0
Contribuciones de Mejoras	0	0	0	0	0	0
Derechos	0	0	0	0	0	0
Productos	0	0	0	0	0	0
Aprovechamientos	0	0	0	0	0	0
Participaciones, Aportaciones, Convenios, Incentivos Derivados de la Colaboración Fiscal y Fondos Distintos de Aportaciones	0	0	0	0	0	0
Transferencias, Asignaciones, Subsidios y Subvenciones, Pensiones y Jubilaciones	0	0	0	0	0	0
Ingresos de los Entes Públicos de los Poderes Legislativo y Judicial, de los Órganos Autónomos y del Sector Paraestatal o Paramunicipal, así como de las Empresas Productivas del Estado	23,000,000	4,420,214	27,420,214	22,681,875	22,681,875	-318,125
Cuotas y Aportaciones de Seguridad Social	0	0	0	0	0	0
Ingresos por Ventas de Bienes, Prestación de Servicios y Otros Ingresos	0	6,850	6,850	6,850	6,850	6,850
Transferencias, Asignaciones, Subsidios y Subvenciones, Pensiones y Jubilaciones	23,000,000	4,413,364	27,413,364	22,675,025	22,675,025	-324,975
Ingresos derivados de financiamiento	0	0	0	0	0	0
Ingresos Derivados de Financiamientos	0	0	0	0	0	0
Total	23,000,000	4,420,214	27,420,214	22,681,875	22,681,875	-318,125
				Ingresos excedentes		

TERCER INFORME TRIMESTRAL DEL GASTO PÚBLICO 2022
GOBIERNO DEL ESTADO DE VERACRUZ DE IGNACIO DE LA LLAVE
CENTRO DE CONCILIACION LABORAL DEL ESTADO DE VERACRUZ
Estado Analítico del Ejercicio del Presupuesto de Egresos
Clasificación Administrativa
Del 1 de Enero al 30 de Septiembre del 2022
(Cifras en Pesos)

Concepto	Egresos					Subejercicio
	Aprobado	Ampliaciones/ (Reducciones)	Modificado	Devengado	Pagado	
	1	2	3 = (1 + 2)	4	5	
Dependencia o Unidad Administrativa 1	23,000,000	4,420,214	27,420,214	21,024,778	21,024,778	6,395,436
Total del Gasto	23,000,000	4,420,214	27,420,214	21,024,778	21,024,778	6,395,436

TERCER INFORME TRIMESTRAL DEL GASTO PÚBLICO 2022
GOBIERNO DEL ESTADO DE VERACRUZ DE IGNACIO DE LA LLAVE
CENTRO DE CONCILIACION LABORAL DEL ESTADO DE VERACRUZ
 Estado Analítico del Ejercicio del Presupuesto de Egresos
 Clasificación por Objeto del Gasto (Capítulo y Concepto)
 Del 1 de Enero al 30 de Septiembre del 2022
 (Cifras en Pesos)

Concepto	Egresos					Subejercicio
	Aprobado	Ampliaciones/ (Reducciones)	Modificado	Devengado	Pagado	
	1	2	3 = (1 + 2)	4	5	
Servicios Personales	20,000,000	0	20,000,000	18,063,481	18,063,481	1,936,519
Remuneraciones al Personal de Carácter Permanente	0	0	0	0	0	0
Remuneraciones al Personal de Carácter Transitorio	4,005,873	50,000	4,055,873	3,602,099	3,602,099	453,774
Remuneraciones Adicionales y Especiales	303,831	205,228	509,059	509,059	509,059	0
Seguridad Social	0	0	0	0	0	0
Otras Prestaciones Sociales y Económicas	15,690,296	-255,228	15,435,068	13,952,323	13,952,323	1,482,745
Previsiones	0	0	0	0	0	0
Pago de Estímulos a Servidores Públicos	0	0	0	0	0	0
Materiales y Suministros	612,200	99,646	711,846	338,673	338,673	373,173
Materiales de Administración, Emisión de Documentos y Artículos Oficiales	412,200	-161,526	250,674	199,860	199,860	50,814
Alimentos y Utensilios	0	40,000	40,000	0	0	40,000
Materias Primas y Materiales de Producción y Comercialización	0	0	0	0	0	0
Materiales y Artículos de Construcción y de Reparación	0	13,172	13,172	3,171	3,171	10,001
Productos Químicos, Farmacéuticos y de Laboratorio	0	42,000	42,000	0	0	42,000
Combustibles, Lubricantes y Aditivos	200,000	-25,773	174,227	124,869	124,869	49,358
Vestuario, Blancos, Prendas de Protección y Artículos Deportivos	0	110,000	110,000	0	0	110,000
Materiales y Suministros Para Seguridad	0	0	0	0	0	0
Herramientas, Refacciones y Accesorios Menores	0	81,773	81,773	10,773	10,773	71,000
Servicios Generales	2,387,800	4,320,568	6,708,368	2,622,624	2,622,624	4,085,744
Servicios Básicos	65,731	361,259	426,990	205,715	205,715	221,275
Servicios de Arrendamiento	1,651,570	1,921,958	3,573,528	1,675,563	1,675,563	1,897,965
Servicios Profesionales, Científicos, Técnicos y Otros Servicios	46,564	818,600	865,164	31,960	31,960	833,204
Servicios Financieros, Bancarios y Comerciales	0	107,127	107,127	3,168	3,168	103,959
Servicios de Instalación, Reparación, Mantenimiento y Conservación	0	208,758	208,758	69,962	69,962	138,796
Servicios de Comunicación Social y Publicidad.	0	60,000	60,000	0	0	60,000
Servicios de Traslado y Viáticos	27,000	282,701	309,701	91,129	91,129	218,572
Servicios Oficiales	0	350,000	350,000	860	860	349,140
Otros Servicios Generales	596,935	210,165	807,100	544,267	544,267	262,833
Transferencias, Asignaciones, Subsidios y Otras Ayudas	0	0	0	0	0	0
Transferencias Internas y Asignaciones al Sector Público	0	0	0	0	0	0
Transferencias al Resto del Sector Público	0	0	0	0	0	0

TERCER INFORME TRIMESTRAL DEL GASTO PÚBLICO 2022
GOBIERNO DEL ESTADO DE VERACRUZ DE IGNACIO DE LA LLAVE
CENTRO DE CONCILIACION LABORAL DEL ESTADO DE VERACRUZ
 Estado Analítico del Ejercicio del Presupuesto de Egresos
 Clasificación por Objeto del Gasto (Capítulo y Concepto)
 Del 1 de Enero al 30 de Septiembre del 2022
 (Cifras en Pesos)

Concepto	Egresos					Subejercicio
	Aprobado	Ampliaciones/ (Reducciones)	Modificado	Devengado	Pagado	
	1	2	3 = (1 + 2)	4	5	
Amortización de la Deuda Pública	0	0	0	0	0	0
Intereses de la Deuda Pública	0	0	0	0	0	0
Comisiones de la Deuda Pública	0	0	0	0	0	0
Gastos de la Deuda Pública	0	0	0	0	0	0
Costo por Coberturas	0	0	0	0	0	0
Apoyos Financieros	0	0	0	0	0	0
Adeudos de Ejercicios Fiscales Anteriores (Adefas)	0	0	0	0	0	0
Total del Gasto	23,000,000	4,420,214	27,420,214	21,024,778	21,024,778	6,395,436

TERCER INFORME TRIMESTRAL DEL GASTO PÚBLICO 2022
GOBIERNO DEL ESTADO DE VERACRUZ DE IGNACIO DE LA LLAVE
CENTRO DE CONCILIACION LABORAL DEL ESTADO DE VERACRUZ
Estado Analítico del Ejercicio del Presupuesto de Egresos
Clasificación Económica (por Tipo de Gasto)
Del 1 de Enero al 30 de Septiembre del 2022
(Cifras en Pesos)

Concepto	Egresos					Subejercicio
	Aprobado	Ampliaciones/ (Reducciones)	Modificado	Devengado	Pagado	
	1	2	3 = (1 + 2)	4	5	
Gasto Corriente	23,000,000	4,420,214	27,420,214	21,024,778	21,024,778	6,395,436
Gasto de Capital	0	0	0	0	0	0
Amortización de la Deuda y Disminución de Pasivos	0	0	0	0	0	0
Pensiones y Jubilaciones	0	0	0	0	0	0
Participaciones	0	0	0	0	0	0
Total del Gasto	23,000,000	4,420,214	27,420,214	21,024,778	21,024,778	6,395,436

TERCER INFORME TRIMESTRAL DEL GASTO PÚBLICO 2022
GOBIERNO DEL ESTADO DE VERACRUZ DE IGNACIO DE LA LLAVE
CENTRO DE CONCILIACION LABORAL DEL ESTADO DE VERACRUZ
 Estado Analítico del Ejercicio del Presupuesto de Egresos
 Clasificación Funcional (Finalidad y Función)
 Del 1 de Enero al 30 de Septiembre del 2022
 (Cifras en Pesos)

Concepto	Egresos					Subejercicio 6 = (3 - 4)
	Aprobado	Ampliaciones/ (Reducciones)	Modificado	Devengado	Pagado	
	1	2	3 = (1 + 2)	4	5	
Gobierno	23,000,000	4,420,214	27,420,214	21,024,778	21,024,778	6,395,436
Legislación			0			0
Justicia	23,000,000	4,420,214	27,420,214	21,024,778	21,024,778	6,395,436
Coordinación de la Política de Gobierno	0	0	0	0	0	0
Relaciones Exteriores			0			0
Asuntos Financieros y Hacendarios			0			0
Seguridad Nacional			0			0
Asuntos de Orden Público y de Seguridad Interior			0			0
Otros Servicios Generales			0			0
Desarrollo Social	0	0	0	0	0	0
Protección Ambiental			0			0
Vivienda y Servicios a la Comunidad			0			0
Salud			0			0
Recreación, Cultura y Otras Manifestaciones Sociales			0			0
Educación	0	0	0	0	0	0
Protección Social			0			0
Otros Asuntos Sociales			0			0
Desarrollo Económico	0	0	0	0	0	0
Asuntos Económicos, Comerciales y Laborales en General			0			0
Agropecuaria, Silvicultura, Pesca y Caza			0			0
Combustibles y Energía			0			0
Minería, Manufacturas y Construcción			0			0
Transporte			0			0
Comunicaciones			0			0
Turismo			0			0
Ciencia, Tecnología e Innovación			0			0
Otras Industrias y Otros Asuntos Económicos			0			0
Otras no Clasificadas en Funciones Anteriores	0	0	0	0	0	0
Transacciones de la Deuda Publica / Costo Financiero de la Deuda			0			0
Transferencias, Participaciones y Aportaciones entre Diferentes Niveles y Ordenes de Gobierno			0			0
Saneamiento del Sistema Financiero			0			0
Adeudos de Ejercicios Fiscales Anteriores			0			0
Total del Gasto	23,000,000	4,420,214	27,420,214	21,024,778	21,024,778	6,395,436

TERCER INFORME TRIMESTRAL DEL GASTO PÚBLICO 2022
GOBIERNO DEL ESTADO DE VERACRUZ DE IGNACIO DE LA LLAVE
CENTRO DE CONCILIACION LABORAL DEL ESTADO DE VERACRUZ
Endeudamiento Neto
Del 1 de Enero al 30 de Septiembre del 2022
(Cifras en Pesos)

Identificación de Crédito o Instrumento	Contratación / Colocación	Amortización	Endeudamiento Neto
	A	B	C = A - B
Créditos Bancarios			
			0
			0
			0
			0
			0
			0
			0
			0
			0
			0
			0
Total Créditos Bancarios	0	0	0
Otros Instrumentos de Deuda			
			0
			0
			0
			0
			0
			0
			0
			0
			0
			0
Total Otros Instrumentos de Deuda	0	0	0
TOTAL	0	0	0

Este Organismo no cuenta con información referente a "Endeudamiento Neto", por lo tanto se presenta sin datos.

TERCER INFORME TRIMESTRAL DEL GASTO PÚBLICO 2022
GOBIERNO DEL ESTADO DE VERACRUZ DE IGNACIO DE LA LLAVE
CENTRO DE CONCILIACION LABORAL DEL ESTADO DE VERACRUZ
Intereses de la Deuda
Del 1 de Enero al 30 de Septiembre del 2022
(Cifras en Pesos)

Identificación de Crédito o Instrumento	Devengado	Pagado
Créditos Bancarios		
Total de Intereses de Créditos Bancarios	0	0
Otros Instrumentos de Deuda		
Total de Intereses de Otros Instrumentos de Deuda	0	0
TOTAL	0	0

**Este Organismo no cuenta con información
referente a "Intereses de la Deuda" ,
por lo tanto se presenta sin datos.**



TERCER INFORME TRIMESTRAL DEL GASTO PÚBLICO 2022
GOBIERNO DEL ESTADO DE VERACRUZ DE IGNACIO DE LA LLAVE
CENTRO DE CONCILIACION LABORAL DEL ESTADO DE VERACRUZ
Indicadores de Postura Fiscal
Del 1 de Enero al 30 de Septiembre del 2022
(Cifras en Pesos)

Concepto	Estimado/Aprobado	Devengado	Recaudado/Pagado
I. Ingresos Presupuestarios (I=1+2)	23,000,000	22,681,875	22,681,875
1. Ingresos del Gobierno de la Entidad Federativa ¹	0	0	0
2. Ingresos del Sector Paraestatal ¹	23,000,000	22,681,875	22,681,875
II. Egresos Presupuestarios (II=3+4)	23,000,000	21,024,778	21,024,778
3. Egresos del Gobierno de la Entidad Federativa ²	0	0	0
4. Egresos del Sector Paraestatal ²	23,000,000	21,024,778	21,024,778
III. Balance Presupuestario (Superávit o Déficit) (III = I - II)	0	1,657,097	1,657,097

Concepto	Estimado/Aprobado	Devengado	Recaudado/Pagado
III. Balance presupuestario (Superávit o Déficit)	0	1,657,097	1,657,097
IV. Intereses, Comisiones y Gastos de la Deuda	0	0	0
V. Balance Primario (Superávit o Déficit) (V= III + IV)	0	1,657,097	1,657,097

Concepto	Estimado/Aprobado	Devengado	Recaudado/Pagado
A. Financiamiento	0	0	0
B. Amortización de la deuda	0	0	0
C. Financiamiento Neto (C = A - B)	0	0	0

1 Los Ingresos que se presentan son los ingresos presupuestario totales sin incluir los ingresos por financiamientos. Los Ingresos del Gobierno de la Entidad Federativa corresponden a los del Poder Ejecutivo, Legislativo Judicial y Autónomos

2 Los egresos que se presentan son los egresos presupuestarios totales sin incluir los egresos por amortización. Los egresos del Gobierno de la Entidad Federativa corresponden a los del Poder Ejecutivo, Legislativo, Judicial y Órganos Autónomos

3 Para Ingresos se reportan los ingresos recaudados; para egresos se reportan los egresos pagados



VERACRUZ
GOBIERNO
DEL ESTADO



SEFIPLAN
Secretaría de Finanzas
y Planeación



GOBIERNO DEL ESTADO DE VERACRUZ DE IGNACIO DE LA LLAVE

CENTRO DE CONCILIACION LABORAL DEL ESTADO DE VERACRUZ

TERCER INFORME TRIMESTRAL DEL GASTO PÚBLICO 2022

DEL 1 DE ENERO AL 30 DE SEPTIEMBRE DEL 2022

APARTADO III

INFORMES PROGRAMÁTICOS

TERCER INFORME TRIMESTRAL DEL GASTO PÚBLICO 2022
GOBIERNO DEL ESTADO DE VERACRUZ DE IGNACIO DE LA LLAVE
CENTRO DE CONCILIACION LABORAL DEL ESTADO DE VERACRUZ
Gasto por Categoría Programática
Del 1 de Enero al 30 de Septiembre del 2022
(Cifras en Pesos)

Concepto	Egresos					Subejercicio 6 = (3 - 4)
	Aprobado	Ampliaciones/ (Reducciones)	Modificado	Devengado	Pagado	
	1	2	3 = (1 + 2)	4	5	
Programas						
Subsidios: Sector Social y Privado o Entidades Federativas y Municipios	0	0	0	0	0	0
Sujetos a Reglas de Operación			0			0
Otros Subsidios			0			0
Desempeño de las Funciones	23,000,000	4,420,214	27,420,214	21,024,778	21,024,778	6,395,436
Prestación de Servicios Públicos	23,000,000	4,420,214	27,420,214	21,024,778	21,024,778	6,395,436
Provisión de Bienes Públicos			0			0
Planeación, seguimiento y evaluación de políticas públicas			0			0
Promoción y fomento			0			0
Regulación y supervisión			0			0
Funciones de las Fuerzas Armadas (Únicamente Gobierno Federal)			0			0
Específicos			0			0
Proyectos de Inversión			0			0
Administrativos y de Apoyo	0	0	0	0	0	0
Apoyo al proceso presupuestario y para mejorar la eficiencia institucional			0			0
Apoyo a la función pública y al mejoramiento de la gestión			0			0
Operaciones ajenas			0			0
Compromisos	0	0	0	0	0	0
Obligaciones de cumplimiento de resolución jurisdiccional			0			0
Desastres Naturales			0			0
Obligaciones	0	0	0	0	0	0
Pensiones y jubilaciones			0			0
Aportaciones a la seguridad social	0		0	0	0	0
Aportaciones a fondos de estabilización			0			0
Aportaciones a fondos de inversión y reestructura de pensiones			0			0
Programas de Gasto Federalizado (Gobierno Federal)	0	0	0	0	0	0
Gasto Federalizado			0			0
Participaciones a entidades federativas y municipios			0			0
Costo financiero, deuda o apoyos a deudores y ahorradores de la banca			0			0
Adeudos de ejercicios fiscales anteriores			0			0
Total del Gasto	23,000,000	4,420,214	27,420,214	21,024,778	21,024,778	6,395,436

TERCER INFORME TRIMESTRAL DEL GASTO PÚBLICO 2022
GOBIERNO DEL ESTADO DE VERACRUZ DE IGNACIO DE LA LLAVE
Programas y Proyectos de Inversión
Del 1 de Enero al 30 de Septiembre del 2022
(Cifras en Pesos)

Ente Público:

CENTRO DE CONCILIACION LABORAL DEL ESTADO DE VERACRUZ

**Este Organismo no cuenta con información
referente a "Programas y Proyectos de Inversion"
por lo tanto se presenta sin datos.**



**TERCER INFORME TRIMESTRAL DEL GASTO PÚBLICO 2022
GOBIERNO DEL ESTADO DE VERACRUZ DE IGNACIO DE LA LLAVE**

Indicadores de Resultados

Del 1 de Enero al 30 de Septiembre del 2022

(Cifras en Pesos)

Ente Público:

CENTRO DE CONCILIACION LABORAL DEL ESTADO DE VERACRUZ

BBH.N.E.185.Y Conciliación Laboral [11] Proporción de solicitudes ratificadas															
Nombre del PP o Al al que pertenece:		BBH.N.E.185.Y Conciliación Laboral													
UR responsable del indicador:		Centro de Conciliación Laboral del Estado de Veracruz de Ignacio de la Llave													
Dependencia o entidad responsable:		Centro de Conciliación Laboral del Estado de Veracruz de Ignacio de la Llave													
		Nivel del objetivo del PP que mide:													
Beneficiario:		Gobierno													
Características del Indicador															
Fórmula :		(Solicitudes de conciliación ratificadas/Solicitudes de conciliación registradas)*100													
Tipo fórmula:		Otras proporciones		Frecuencia: Mensual		Dimensión: Eficacia		Sentido: Ascendente		Tipo: Gestion					
Solicitudes de conciliación ratificadas (34150)							Solicitudes de conciliación registradas (34154)								
Unidad de medida:		Solicitudes		Tipo acumulado: SUMATORIA		Unidad de medida: Solicitudes		Tipo acumulado: SUMATORIA							
Metas del Indicador															
Meta Programada															
Var	Enero	Febrero	Marzo	Abril	Mayo	Junio	Julio	Agosto	Septiembre	Octubre	Noviembre	Diciembre	TOTAL		
34150	1,480.00	1,450.00	1,430.00	1,440.00	1,425.00	1,430.00	680.00	1,445.00	1,440.00	1,450.00	1,480.00	670.00	15,820.00		
34154	1,570.00	1,560.00	1,530.00	1,550.00	1,545.00	1,535.00	720.00	1,570.00	1,560.00	1,565.00	1,590.00	720.00	17,015.00		
Resultado	94.27	92.95	93.46	92.90	92.23	93.16	94.44	92.04	92.31	92.65	93.08	93.06	92.98		
Meta Realizada															
Var	Enero	Febrero	Marzo	Abril	Mayo	Junio	Julio	Agosto	Septiembre	Octubre	Noviembre	Diciembre	TOTAL		
34150	1,483.00	1,428.00	1,386.00	1,434.00	1,477.00	1,461.00	1,231.00	1,934.00	1,548.00	0.00	0.00	0.00	13,382.00		
34154	1,597.00	1,494.00	1,506.00	1,522.00	1,585.00	1,558.00	1,237.00	2,070.00	1,634.00	0.00	0.00	0.00	14,203.00		
Resultado	92.86	95.58	92.03	94.22	93.19	93.77	99.51	93.43	94.74	0.00	0.00	0.00	94.22		
Avances del Indicador															
Avance en el mes:						94.74		Avance al mes:						94.22	
Programado en el mes:						92.31		Programado al mes:						93.00	

% de cumplimiento:	102.63	% de cumplimiento:	101.31
--------------------	--------	--------------------	--------

BBH.N.E.185.Y Conciliación Laboral

Nombre del PP o AI al que pertenece:	BBH.N.E.185.Y Conciliación Laboral		
UR responsable del indicador:	Centro de Conciliación Laboral del Estado de Veracruz de Ignacio de la Llave		
Dependencia o entidad responsable:	Centro de Conciliación Laboral del Estado de Veracruz de Ignacio de la Llave		
Beneficiario:	Gobierno	Nivel del objetivo del PP que mide:	

Características del Indicador

Fórmula :	(Número de audiencias de conciliación celebradas/Solicitudes de conciliación ratificadas)*100											
Tipo fórmula:	Otras proporciones	Frecuencia:	Mensual	Dimensión:	Eficacia	Sentido:	Ascendente	Tipo:	Gestion			
Número de audiencias de conciliación celebradas (34164)	Solicitudes de conciliación ratificadas (34168)											
Unidad de medida:	Audiencias	Tipo acumulado:	SUMATORIA	Unidad de medida:	Audiencias	Tipo acumulado:	SUMATORIA					

Metas del Indicador

Meta Programada													
Var	Enero	Febrero	Marzo	Abril	Mayo	Junio	Julio	Agosto	Septiembre	Octubre	Noviembre	Diciembre	TOTAL
34164	1,930.00	1,850.00	2,120.00	1,780.00	1,780.00	2,050.00	1,000.00	1,700.00	1,930.00	1,850.00	1,780.00	1,100.00	20,870.00
34168	1,480.00	1,450.00	1,430.00	1,440.00	1,425.00	1,430.00	680.00	1,445.00	1,440.00	1,450.00	1,480.00	670.00	15,820.00
Resultado	130.41	127.59	148.25	123.61	124.91	143.36	147.06	117.65	134.03	127.59	120.27	164.18	131.92

Meta Realizada

Var	Enero	Febrero	Marzo	Abril	Mayo	Junio	Julio	Agosto	Septiembre	Octubre	Noviembre	Diciembre	TOTAL
34164	1,974.00	1,861.00	2,259.00	1,614.00	2,147.00	2,125.00	1,277.00	2,511.00	2,440.00	0.00	0.00	0.00	18,208.00
34168	1,483.00	1,428.00	1,386.00	1,434.00	1,477.00	1,461.00	1,231.00	1,934.00	1,548.00	0.00	0.00	0.00	13,382.00
Resultado	133.11	130.32	162.99	112.55	145.36	145.45	103.74	129.83	157.62	0.00	0.00	0.00	136.06

Avances del Indicador

Avance en el mes:	157.62	Avance al mes:	136.06
Programado en el mes:	134.03	Programado al mes:	132.08
% de cumplimiento:	117.60	% de cumplimiento:	103.01

Justificación del Incumplimiento del Indicador por Mes

	Justificación	Adjunto
Mayo	CONFORME A LO PROGRAMADO	NO
Julio	Derivado del periodo vacacional y la disminución de solicitudes po parte de los solicitantes, no se cumplió la meta	NO
Agosto	Se efectuó un mayor número de audiencias de conciliación prejudicial, en virtud de que las partes de común acuerdo	NO
Septiembre	Se efectuó un mayor número de audiencias de conciliación prejudicial, en virtud de que las partes de común acuerdo	NO

BBH.N.E.185.Y Conciliación Laboral [I3] Proporción de convenios celebrados

Nombre del PP o AI al que pertenece:	BBH.N.E.185.Y Conciliación Laboral		
UR responsable del indicador:	Centro de Conciliación Laboral del Estado de Veracruz de Ignacio de la Llave		
Dependencia o entidad responsable:	Centro de Conciliación Laboral del Estado de Veracruz de Ignacio de la Llave		
Beneficiario:	Gobierno	Nivel del objetivo del PP que mide:	

Características del Indicador

Fórmula :	(Número de convenios celebrados/Número de audiencias celebradas)*100												
Tipo fórmula:	Otras proporciones	Frecuencia:	Mensual	Dimensión:	Eficacia	Sentido:	Ascendente	Tipo:	Gestion				
Número de convenios celebrados (34176)						Número de audiencias celebradas (34182)							
Unidad de medida:	Convenios	Tipo acumulado:	SUMATORIA	Unidad de medida:	Audiencias	Tipo acumulado:	SUMATORIA						
Metas del Indicador													
Meta Programada													
Var	Enero	Febrero	Marzo	Abril	Mayo	Junio	Julio	Agosto	Septiembre	Octubre	Noviembre	Diciembre	TOTAL
34176	1,100.00	1,200.00	1,050.00	1,080.00	1,055.00	1,050.00	519.00	1,087.00	1,080.00	1,090.00	1,127.00	505.00	11,934.00
34182	1,930.00	1,850.00	2,120.00	1,780.00	1,780.00	2,050.00	1,000.00	1,700.00	1,930.00	1,850.00	1,780.00	1,100.00	20,870.00
Resultado	56.99	64.86	49.53	60.67	59.27	51.22	51.00	63.94	55.96	58.92	63.31	45.91	57.18
Meta Realizada													
Var	Enero	Febrero	Marzo	Abril	Mayo	Junio	Julio	Agosto	Septiembre	Octubre	Noviembre	Diciembre	TOTAL
34176	1,127.00	1,000.00	1,075.00	939.00	1,261.00	1,326.00	1,010.00	1,365.00	1,189.00	0.00	0.00	0.00	10,292.00
34182	1,974.00	1,861.00	2,259.00	1,614.00	2,147.00	2,125.00	1,277.00	2,511.00	2,440.00	0.00	0.00	0.00	18,208.00
Resultado	57.09	53.73	47.59	58.18	58.73	62.40	79.09	54.36	48.73	0.00	0.00	0.00	56.52
Avances del Indicador													
Avance en el mes:						48.73	Avance al mes:					56.52	
Programado en el mes:						55.96	Programado al mes:					57.08	
% de cumplimiento:						87.08	% de cumplimiento:					99.02	

BBH.N.E.185.Y Conciliación Laboral													
Nombre del PP o AI al que pertenece:	BBH.N.E.185.Y Conciliación Laboral												
UR responsable del indicador:	Centro de Conciliación Laboral del Estado de Veracruz de Ignacio de la Llave												
Dependencia o entidad responsable:	Centro de Conciliación Laboral del Estado de Veracruz de Ignacio de la Llave												
Beneficiario:	Gobierno												
Características del Indicador													
Fórmula :	(Número de acciones formativas realizadas/Número de acciones formativas programadas)*100												
Tipo fórmula:	Eficacia programática	Frecuencia:	Mensual	Dimensión:	Eficacia	Sentido:	Ascendente	Tipo:	Gestion				
Número de acciones formativas realizadas (34185)						Número de acciones formativas programadas (34189)							
Unidad de medida:	Acción formativa	Tipo acumulado:	SUMATORIA	Unidad de medida:	Acción formativa	Tipo acumulado:	SUMATORIA						
Metas del Indicador													
Meta Programada													
Var	Enero	Febrero	Marzo	Abril	Mayo	Junio	Julio	Agosto	Septiembre	Octubre	Noviembre	Diciembre	TOTAL
34185	0.00	0.00	2.00	3.00	3.00	3.00	3.00	3.00	3.00	3.00	3.00	3.00	29.00
34189	0.00	0.00	2.00	3.00	3.00	3.00	3.00	3.00	3.00	3.00	3.00	3.00	29.00
Resultado	0.00	0.00	100.00	100.00	100.00	100.00	100.00	100.00	100.00	100.00	100.00	100.00	100.00
Meta Realizada													
Var	Enero	Febrero	Marzo	Abril	Mayo	Junio	Julio	Agosto	Septiembre	Octubre	Noviembre	Diciembre	TOTAL
34185	0.00	0.00	2.00	3.00	2.00	4.00	6.00	1.00	7.00	0.00	0.00	0.00	25.00
34189	0.00	0.00	2.00	3.00	2.00	4.00	3.00	3.00	3.00	0.00	0.00	0.00	20.00

Resultado	0.00	0.00	100.00	100.00	100.00	100.00	200.00	33.33	233.33	0.00	0.00	0.00	125.00	
Avances del Indicador														
Avance en el mes:							233.33	Avance al mes:						125.00
Programado en el mes:							100.00	Programado al mes:						100.00
% de cumplimiento:							233.33	% de cumplimiento:						125.00

BBH.N.E.185.Y Conciliación Laboral [15] Proporción de personas capacitadas													
Nombre del PP o AI al que pertenece:	BBH.N.E.185.Y Conciliación Laboral												
UR responsable del indicador:	Centro de Conciliación Laboral del Estado de Veracruz de Ignacio de la Llave												
Dependencia o entidad responsable:	Centro de Conciliación Laboral del Estado de Veracruz de Ignacio de la Llave												
Beneficiario:	Gobierno												
	Nivel del objetivo del PP que mide:												

Características del Indicador													
Fórmula :	(Número de personas capacitadas/Número de personas programadas a capacitar)*100												
Tipo fórmula:	Eficacia programática	Frecuencia:	Mensual	Dimensión:	Eficacia	Sentido:	Ascendente	Tipo:	Gestion				
Número de personas capacitadas (34194)							Número de personas programadas a capacitar (34198)						
Unidad de medida:	Personas	Tipo acumulado:	SUMATORIA	Unidad de medida:	Personas	Tipo acumulado:	SUMATORIA						

Metas del Indicador													
Meta Programada													
Var	Enero	Febrero	Marzo	Abril	Mayo	Junio	Julio	Agosto	Septiembre	Octubre	Noviembre	Diciembre	TOTAL
34194	0.00	0.00	500.00	500.00	500.00	500.00	500.00	500.00	500.00	500.00	500.00	500.00	5,000.00
34198	0.00	0.00	500.00	500.00	500.00	500.00	500.00	500.00	500.00	500.00	500.00	500.00	5,000.00
Resultado	0.00	0.00	100.00	100.00	100.00	100.00	100.00	100.00	100.00	100.00	100.00	100.00	100.00

Meta Realizada													
Var	Enero	Febrero	Marzo	Abril	Mayo	Junio	Julio	Agosto	Septiembre	Octubre	Noviembre	Diciembre	TOTAL
34194	0.00	0.00	473.00	142.00	250.00	891.00	786.00	316.00	1,027.00	0.00	0.00	0.00	3,885.00
34198	0.00	0.00	473.00	500.00	500.00	500.00	500.00	500.00	500.00	0.00	0.00	0.00	3,473.00
Resultado	0.00	0.00	100.00	28.40	50.00	178.20	157.20	63.20	205.40	0.00	0.00	0.00	111.86

Avances del Indicador														
Avance en el mes:							205.40	Avance al mes:						111.86
Programado en el mes:							100.00	Programado al mes:						100.00
% de cumplimiento:							205.40	% de cumplimiento:						111.86

Justificación del Incumplimiento del Indicador por Mes													
	Justificación												Adjunto
Enero	Conforme a lo programado												NO
Febrero	Conforme a lo programado												NO
Abril	DERIVADO DE LAS ACCIONES DE MUDANZA POR EL CAMBIO DE DOMICILIO DEL CENTRO DE CONCILIACIÓN LABORAL DEL ESTADO												NO
Mayo	DERIVADO DE LAS ACCIONES PARA ADECUAR EL NUEVO INMUEBLE QUE ACTUALMENTE OCUPA EL CENTRO DE CONCILIACIÓN												NO
Junio	DERIVADO DE LA MUDANZA Y LAS ADECUACIONES REALIZADAS AL NUEVO INMUEBLE DEL CENTRO DE CONCILIACIÓN LABORAL DEL												NO
Julio	Este Centro ha impartido un mayor número de acciones formativas, dado que los factores de la producción han presentado mayor interés en conocer												NO
Agosto	Durante este mes los cursos que se tenían previstos realizar en coordinación con diversas Universidades por encontrarse aun en periodo vacacional,												NO

Septiembre

[Este Centro ha impartido un mayor número de acciones formativas, dado que los factores de la producción han presentado mayor interés en conocer

NO

FGE.Q.E.470.Y - Igualdad de Género

Nombre del PP o AI al que pertenece:	FGE.Q.E.470.Y - Igualdad de Género		
UR responsable del indicador:	Centro de Conciliación Laboral del Estado de Veracruz de Ignacio de la Llave		
Dependencia o entidad responsable:	Centro de Conciliación Laboral del Estado de Veracruz de Ignacio de la Llave		
		Nivel del objetivo del PP que mide:	

Beneficiario: Gobierno

Características del Indicador

Fórmula :	(Eventos de sensibilización y formación para promover la IG y la No Violencia realizados/Eventos de sensibilización y formación para promover la IG y la No Violencia programados)*100											
Tipo fórmula:	Eficacia programática	Frecuencia:	Trimestral	Dimensión:	Eficacia	Sentido:	Constante	Tipo:	Gestion			
Eventos de sensibilización y formación para promover la IG y la No Violencia realizados (32815)						Eventos de sensibilización y formación para promover la IG y la No Violencia programados (32816)						
Unidad de medida:	Eventos	Tipo acumulado:	SUMATORIA	Unidad de medida:	Eventos	Tipo acumulado:	SUMATORIA					

Metas del Indicador

Meta Programada

Var	Enero	Febrero	Marzo	Abril	Mayo	Junio	Julio	Agosto	Septiembre	Octubre	Noviembre	Diciembre	TOTAL
32815	0.00	0.00	4.00	0.00	0.00	4.00	0.00	0.00	1.00	0.00	0.00	4.00	13.00
32816	0.00	0.00	4.00	0.00	0.00	4.00	0.00	0.00	1.00	0.00	0.00	4.00	13.00
Resultado	0.00	0.00	100.00	0.00	0.00	100.00	0.00	0.00	100.00	0.00	0.00	100.00	100.00

Meta Realizada

Var	Enero	Febrero	Marzo	Abril	Mayo	Junio	Julio	Agosto	Septiembre	Octubre	Noviembre	Diciembre	TOTAL
32815	0.00	0.00	4.00	0.00	0.00	4.00	0.00	0.00	1.00	0.00	0.00	0.00	9.00
32816	0.00	0.00	4.00	0.00	0.00	4.00	0.00	0.00	1.00	0.00	0.00	0.00	9.00
Resultado	0.00	0.00	100.00	0.00	0.00	100.00	0.00	0.00	100.00	0.00	0.00	0.00	100.00

Avances del Indicador

Avance en el mes:		100.00	Avance al mes:		100.00
Programado en el mes:		100.00	Programado al mes:		100.00
% de cumplimiento:		100.00	% de cumplimiento:		100.00

FGE.Q.E.470.Y - Igualdad de Género

Nombre del PP o AI al que pertenece:	FGE.Q.E.470.Y - Igualdad de Género		
UR responsable del indicador:	Centro de Conciliación Laboral del Estado de Veracruz de Ignacio de la Llave		
Dependencia o entidad responsable:	Centro de Conciliación Laboral del Estado de Veracruz de Ignacio de la Llave		
		Nivel del objetivo del PP que mide:	

Beneficiario: Gobierno

Características del Indicador

Fórmula :	(Servidoras públicas asistentes a eventos de sensibilización y formación/Servidoras públicas programadas que laboran en la dependencia o entidad en el trimestre.)*100											
Tipo fórmula:	Eficacia programática	Frecuencia:	Trimestral	Dimensión:	Eficacia	Sentido:	Constante	Tipo:	Gestion			
Servidoras públicas asistentes a eventos de sensibilización y formación (32817)						Servidoras públicas programadas que laboran en la dependencia o entidad en el trimestre. (32818)						
Unidad de medida:	Servidoras públicas	Tipo acumulado:	SUMATORIA	Unidad de medida:	Servidoras públicas	Tipo acumulado:	SUMATORIA					

Metas del Indicador

Meta Programada

Var	Enero	Febrero	Marzo	Abril	Mayo	Junio	Julio	Agosto	Septiembre	Octubre	Noviembre	Diciembre	TOTAL
-----	-------	---------	-------	-------	------	-------	-------	--------	------------	---------	-----------	-----------	-------

32817	0.00	0.00	15.00	0.00	0.00	10.00	0.00	0.00	5.00	0.00	0.00	20.00	50.00
32818	0.00	0.00	4.00	0.00	0.00	4.00	0.00	0.00	1.00	0.00	0.00	4.00	13.00
Resultado	0.00	0.00	375.00	0.00	0.00	250.00	0.00	0.00	500.00	0.00	0.00	500.00	384.62

Meta Realizada

Var	Enero	Febrero	Marzo	Abril	Mayo	Junio	Julio	Agosto	Septiembre	Octubre	Noviembre	Diciembre	TOTAL
32817	0.00	0.00	15.00	0.00	0.00	10.00	0.00	0.00	5.00	0.00	0.00	0.00	30.00
32818	0.00	0.00	4.00	0.00	0.00	4.00	0.00	0.00	1.00	0.00	0.00	0.00	9.00
Resultado	0.00	0.00	375.00	0.00	0.00	250.00	0.00	0.00	500.00	0.00	0.00	0.00	333.33

Avances del Indicador

Avance en el mes:						500.00		Avance al mes:					333.33
Programado en el mes:						500.00		Programado al mes:					384.62
% de cumplimiento:						100.00		% de cumplimiento:					86.66

FGE.Q.E.470.Y - Igualdad de Género

Nombre del PP o AI al que pertenece:	FGE.Q.E.470.Y - Igualdad de Género												
UR responsable del indicador:	Centro de Conciliación Laboral del Estado de Veracruz de Ignacio de la Llave												
Dependencia o entidad responsable:	Centro de Conciliación Laboral del Estado de Veracruz de Ignacio de la Llave												
Beneficiario:	Gobierno												
								Nivel del objetivo del PP que mide:					

Características del Indicador

Fórmula :	(Servidores públicos asistentes a eventos de sensibilización y formación/Servidores públicos programados que laboran en la dependencia o entidad en el trimestre.) *100												
Tipo fórmula:	Eficacia programática	Frecuencia:	Trimestral	Dimensión:	Eficacia	Sentido:	Constante	Tipo:	Gestion				
Servidores públicos asistentes a eventos de sensibilización y formación (32819)	Servidores públicos programados que laboran en la dependencia o entidad en el trimestre. (32820)												
Unidad de medida:	Servidores públicos	Tipo acumulado:	SUMATORIA	Unidad de medida:	Servidores públicos	Tipo acumulado:	SUMATORIA						

Metas del Indicador

Meta Programada

Var	Enero	Febrero	Marzo	Abril	Mayo	Junio	Julio	Agosto	Septiembre	Octubre	Noviembre	Diciembre	TOTAL
32819	0.00	0.00	15.00	0.00	0.00	10.00	0.00	0.00	5.00	0.00	0.00	30.00	60.00
32820	0.00	0.00	4.00	0.00	0.00	4.00	0.00	0.00	1.00	0.00	0.00	4.00	13.00
Resultado	0.00	0.00	375.00	0.00	0.00	250.00	0.00	0.00	500.00	0.00	0.00	750.00	461.54

Meta Realizada

Var	Enero	Febrero	Marzo	Abril	Mayo	Junio	Julio	Agosto	Septiembre	Octubre	Noviembre	Diciembre	TOTAL
32819	0.00	0.00	15.00	0.00	0.00	10.00	0.00	0.00	5.00	0.00	0.00	0.00	30.00
32820	0.00	0.00	4.00	0.00	0.00	4.00	0.00	0.00	1.00	0.00	0.00	0.00	9.00
Resultado	0.00	0.00	375.00	0.00	0.00	250.00	0.00	0.00	500.00	0.00	0.00	0.00	333.33

Avances del Indicador

Avance en el mes:						500.00		Avance al mes:					333.33
Programado en el mes:						500.00		Programado al mes:					461.54
% de cumplimiento:						100.00		% de cumplimiento:					72.22

FGE.Q.E.470.Y - Igualdad de Género

Nombre del PP o AI al que pertenece:	FGE.Q.E.470.Y - Igualdad de Género		
UR responsable del indicador:	Centro de Conciliación Laboral del Estado de Veracruz de Ignacio de la Llave		
Dependencia o entidad responsable:	Centro de Conciliación Laboral del Estado de Veracruz de Ignacio de la Llave		
		Nivel del objetivo del PP que mide:	
Beneficiario:	Gobierno		

Características del Indicador

Fórmula :	((Servidoras públicas con PSHSYAS+Servidores públicos con PSHSYAS)/Total del personal en la dependencia o entidad del trimestre)*100								
Tipo fórmula:	Eficacia programática	Frecuencia:	Trimestral	Dimensión:	Eficacia	Sentido:	Constant	Tipo:	Gestion
Servidoras públicas con PSHSYAS (32821)				Servidores públicos con PSHSYAS (32822)					
Unidad de medida:	Servidoras públicas	Tipo acumulado:	SUMATORIA	Unidad de medida:	Servidores públicos	Tipo	SUMATORIA		
Total del personal en la dependencia o entidad del trimestre (32823)									
Unidad de medida:	Servidoras/es públicos	Tipo acumulado:	MÁXIMO						

Metas del Indicador

Meta Programada

Var	Enero	Febrero	Marzo	Abril	Mayo	Junio	Julio	Agosto	Septiembre	Octubre	Noviembre	Dicie	TOTAL
32821	0.00	0.00	15.00	0.00	0.00	10.00	0.00	0.00	5.00	0.00	0.00	20.00	50.00
32822	0.00	0.00	15.00	0.00	0.00	10.00	0.00	0.00	5.00	0.00	0.00	30.00	60.00
32823	0.00	0.00	110.00	0.00	0.00	110.00	0.00	0.00	110.00	0.00	0.00		110.00
Resultado	0.00	0.00	27.27	0.00	0.00	18.18	0.00	0.00	9.09	0.00	0.00	45.45	100.00

Meta Realizada

Var	Enero	Febrero	Marzo	Abril	Mayo	Junio	Julio	Agosto	Septiembre	Octubre	Noviemb	Dicie	TOTAL
32821	0.00	0.00	15.00	0.00	0.00	10.00	0.00	0.00	5.00	0.00	0.00	0.00	30.00
32822	0.00	0.00	15.00	0.00	0.00	10.00	0.00	0.00	5.00	0.00	0.00	0.00	30.00
32823	0.00	0.00	110.00	0.00	0.00	110.00	0.00	0.00	110.00	0.00	0.00	0.00	110.00
Resultado	0.00	0.00	27.27	0.00	0.00	18.18	0.00	0.00	9.09	0.00	0.00	0.00	54.55

Avances del Indicador

Programado en el mes:	9.09	Programado al mes:	100.00
% de cumplimiento:	100.00	% de cumplimiento:	54.55

FGE.Q.E.470.Y - Igualdad de Género

Nombre del PP o AI al que pertenece:	FGE.Q.E.470.Y - Igualdad de Género		
UR responsable del indicador:	Centro de Conciliación Laboral del Estado de Veracruz de Ignacio de la Llave		
Dependencia o entidad responsable:	Centro de Conciliación Laboral del Estado de Veracruz de Ignacio de la Llave		
		Nivel del objetivo del PP que mide:	
Beneficiario:	Gobierno		

Características del Indicador

Fórmula :	(Personas en puesto de responsabilidad, asistentes en acciones y eventos realizados/Total del personal en puesto de responsabilidad)*100								
Tipo fórmula:	Eficacia programática	Frecuencia:	Trimestral	Dimensión:	Eficacia	Sentido:	Constante	Tipo:	Gestion

Total del personal en puesto de responsabilidad (32825)							Personas en puesto de responsabilidad, asistentes en acciones y eventos realizados (32824)								
Unidad de medida:		Servidoras/es públicos		Tipo acumulado:		MÁXIMO		Unidad de medida:		Servidoras/es públicos		Tipo acumulado:		SUMATORIA	
Metas del Indicador															
Meta Programada															
Var	Enero	Febrero	Marzo	Abril	Mayo	Junio	Julio	Agosto	Septiembre	Octubre	Noviembre	Diciembre	TOTAL		
32824	0.00	0.00	6.00	0.00	0.00	6.00	0.00	0.00	6.00	0.00	0.00	7.00	25.00		
32825	0.00	0.00	25.00	0.00	0.00	25.00	0.00	0.00	25.00	0.00	0.00	25.00	25.00		
Resultado	0.00	0.00	24.00	0.00	0.00	24.00	0.00	0.00	24.00	0.00	0.00	28.00	100.00		
Meta Realizada															
Var	Enero	Febrero	Marzo	Abril	Mayo	Junio	Julio	Agosto	Septiembre	Octubre	Noviembre	Diciembre	TOTAL		
32824	0.00	0.00	6.00	0.00	0.00	6.00	0.00	0.00	6.00	0.00	0.00	0.00	18.00		
32825	0.00	0.00	25.00	0.00	0.00	25.00	0.00	0.00	25.00	0.00	0.00	0.00	25.00		
Resultado	0.00	0.00	24.00	0.00	0.00	24.00	0.00	0.00	24.00	0.00	0.00	0.00	72.00		
Avances del Indicador															
Avance en el mes:						24.00	Avance al mes:						72.00		
Programado en el mes:						24.00	Programado al mes:						100.00		
% de cumplimiento:						100.00	% de cumplimiento:						72.00		

FGE.Q.E.470.Y - Igualdad de Género														
Nombre del PP o AI al que pertenece:		FGE.Q.E.470.Y - Igualdad de Género												
UR responsable del indicador:		Centro de Conciliación Laboral del Estado de Veracruz de Ignacio de la Llave												
Dependencia o entidad responsable:		Centro de Conciliación Laboral del Estado de Veracruz de Ignacio de la Llave												
										Nivel del objetivo del PP que mide:				
Beneficiario:		Gobierno												
Características del Indicador														
Fórmula :		(Diagnóstico Institucional con Perspectiva de Género realizados/Diagnóstico Institucional con Perspectiva de Género programados)*100												
Tipo fórmula:		Eficacia programática		Frecuencia: Anual		Dimensión: Eficacia		Sentido: Constante		Tipo: Gestion				
Diagnóstico Institucional con Perspectiva de Género programados (32827)														
Unidad de medida:		Diagnóstico		Tipo acumulado: SUMATORIA		Unidad de medida: Diagnóstico		Tipo acumulado: SUMATORIA						
Metas del Indicador														
Meta Programada														
Var	Enero	Febrero	Marzo	Abril	Mayo	Junio	Julio	Agosto	Septiembre	Octubre	Noviembre	Diciembre	TOTAL	
32826	0.00	0.00	0.00	0.00	0.00	0.00	0.00	0.00	0.00	0.00	0.00	3.00	3.00	
32827	0.00	0.00	0.00	0.00	0.00	0.00	0.00	0.00	0.00	0.00	0.00	3.00	3.00	
Resultado	0.00	0.00	0.00	0.00	0.00	0.00	0.00	0.00	0.00	0.00	0.00	100.00	100.00	
Meta Realizada														
Var	Enero	Febrero	Marzo	Abril	Mayo	Junio	Julio	Agosto	Septiembre	Octubre	Noviembre	Diciembre	TOTAL	
32826	0.00	0.00	0.00	0.00	0.00	0.00	0.00	0.00	0.00	0.00	0.00	0.00	0.00	
32827	0.00	0.00	0.00	0.00	0.00	0.00	0.00	0.00	0.00	0.00	0.00	0.00	0.00	
Resultado	0.00	0.00	0.00	0.00	0.00	0.00	0.00	0.00	0.00	0.00	0.00	0.00	0.00	
Avances del Indicador														
Avance en el mes:						0.00	Avance al mes:						0.00	

Programado en el mes:	0.00	Programado al mes:	0.00
% de cumplimiento:	0.00	% de cumplimiento:	0.00

FGE.Q.E.470.Y - Igualdad de Género																			
Nombre del PP o AI al que pertenece:		FGE.Q.E.470.Y - Igualdad de Género																	
UR responsable del indicador:		Centro de Conciliación Laboral del Estado de Veracruz de Ignacio de la Llave																	
Dependencia o entidad responsable:		Centro de Conciliación Laboral del Estado de Veracruz de Ignacio de la Llave																	
Beneficiario:		Gobierno																	
Características del Indicador																			
Fórmula :		Mujeres en puestos de responsabilidad/Hombres en puestos de responsabilidad																	
Tipo fórmula:		Razón o promedio		Frecuencia:		Anual		Dimensión:		Eficiencia		Sentido:		Ascendente		Tipo:		Gestion	
Hombres en puestos de responsabilidad (32829)							Mujeres en puestos de responsabilidad (32828)												
Unidad de medida:		Hombres		Tipo acumulado:		SUMATORIA		Unidad de medida:		Mujeres		Tipo acumulado:		SUMATORIA					
Metas del Indicador																			
Meta Programada																			
Var	Enero	Febrero	Marzo	Abril	Mayo	Junio	Julio	Agosto	Septiembre	Octubre	Noviembre	Diciembre	TOTAL						
32828	0.00	0.00	0.00	0.00	0.00	0.00	0.00	0.00	0.00	0.00	0.00	12.00	12.00						
32829	0.00	0.00	0.00	0.00	0.00	0.00	0.00	0.00	0.00	0.00	0.00	13.00	13.00						
Resultado	0.00	0.00	0.00	0.00	0.00	0.00	0.00	0.00	0.00	0.00	0.00	0.92	0.92						
Meta Realizada																			
Var	Enero	Febrero	Marzo	Abril	Mayo	Junio	Julio	Agosto	Septiembre	Octubre	Noviembre	Diciembre	TOTAL						
32828	0.00	0.00	0.00	0.00	0.00	0.00	0.00	0.00	0.00	0.00	0.00	0.00	0.00						
32829	0.00	0.00	0.00	0.00	0.00	0.00	0.00	0.00	0.00	0.00	0.00	0.00	0.00						
Resultado	0.00	0.00	0.00	0.00	0.00	0.00	0.00	0.00	0.00	0.00	0.00	0.00	0.00						
Avances del Indicador																			
Avance en el mes:		0.00		Avance al mes:		0.00						0.00							
Programado en el mes:		0.00		Programado al mes:		0.00						0.00							
% de cumplimiento:		0.00		% de cumplimiento:		0.00						0.00							

GHP.R.E.471.Y - Atención al Acceso de Información Pública [I2] Proporción de recursos de revisión interpuestos																			
Nombre del PP o AI al que pertenece:		GHP.R.E.471.Y - Atención al Acceso de Información Pública																	
UR responsable del indicador:		Centro de Conciliación Laboral del Estado de Veracruz de Ignacio de la Llave																	
Dependencia o entidad responsable:		Centro de Conciliación Laboral del Estado de Veracruz de Ignacio de la Llave																	
Beneficiario:		Gobierno																	
Características del Indicador																			
Fórmula :		(Recursos de revisión interpuestos/Solicitudes de información respondidas)*100																	
Tipo fórmula:		Otras proporciones		Frecuencia:		Trimestral		Dimensión:		Eficacia		Sentido:		Descendente		Tipo:		Gestion	
Recursos de revisión interpuestos (33549)							Solicitudes de información respondidas (33550)												
Unidad de medida:		Recursos de revisión		Tipo acumulado:		SUMATORIA		Unidad de medida:		Solicitudes respondidas		Tipo acumulado:		SUMATORIA					
Metas del Indicador																			
Meta Programada																			

Var	Enero	Febrero	Marzo	Abril	Mayo	Junio	Julio	Agosto	Septiembre	Octubre	Noviembre	Diciembre	TOTAL		
33549	0.00	0.00	0.00	0.00	0.00	0.00	0.00	0.00	1.00	0.00	0.00	1.00	2.00		
33550	0.00	0.00	0.00	0.00	0.00	0.00	0.00	0.00	3.00	0.00	0.00	3.00	6.00		
Resultado	0.00	0.00	0.00	0.00	0.00	0.00	0.00	0.00	33.33	0.00	0.00	33.33	33.33		
Meta Realizada															
Var	Enero	Febrero	Marzo	Abril	Mayo	Junio	Julio	Agosto	Septiembre	Octubre	Noviembre	Diciembre	TOTAL		
33549	0.00	0.00	0.00	0.00	0.00	0.00	0.00	0.00	0.00	0.00	0.00	0.00	0.00		
33550	0.00	0.00	0.00	0.00	0.00	1.00	0.00	0.00	11.00	0.00	0.00	0.00	12.00		
Resultado	0.00	0.00	0.00	0.00	0.00	0.00	0.00	0.00	0.00	0.00	0.00	0.00	0.00		
Avances del Indicador															
Avance en el mes:						0.00		Avance al mes:						0.00	
Programado en el mes:						33.33		Programado al mes:						33.33	
% de cumplimiento:						0.00		% de cumplimiento:						0.00	

GHP.R.E.471.Y - Atención al Acceso de Información Pública [I3] Proporción de recursos de revisión confirmados															
Nombre del PP o AI al que pertenece:		GHP.R.E.471.Y - Atención al Acceso de Información Pública													
UR responsable del indicador:		Centro de Conciliación Laboral del Estado de Veracruz de Ignacio de la Llave													
Dependencia o entidad responsable:		Centro de Conciliación Laboral del Estado de Veracruz de Ignacio de la Llave													
												Nivel del objetivo del PP que mide:			
Beneficiario:		Gobierno													
Características del Indicador															
Fórmula :		(Recursos de revisión confirmados/Recursos de revisión interpuestos)*100													
Tipo fórmula:		Eficacia programática		Frecuencia: Trimestral		Dimensión: Eficacia		Sentido: Descendente		Tipo: Gestion					
Recursos de revisión confirmados (33551)							Recursos de revisión interpuestos (33552)								
Unidad de medida:		Recursos de revisión		Tipo acumulado: SUMATORIA		Unidad de medida: Recursos de revisión		Tipo acumulado: SUMATORIA							
Metas del Indicador															
Meta Programada															
Var	Enero	Febrero	Marzo	Abril	Mayo	Junio	Julio	Agosto	Septiembre	Octubre	Noviembre	Diciembre	TOTAL		
33551	0.00	0.00	0.00	0.00	0.00	0.00	0.00	0.00	0.00	0.00	0.00	2.00	2.00		
33552	0.00	0.00	0.00	0.00	0.00	0.00	0.00	0.00	1.00	0.00	0.00	1.00	2.00		
Resultado	0.00	0.00	0.00	0.00	0.00	0.00	0.00	0.00	0.00	0.00	0.00	200.00	100.00		
Meta Realizada															
Var	Enero	Febrero	Marzo	Abril	Mayo	Junio	Julio	Agosto	Septiembre	Octubre	Noviembre	Diciembre	TOTAL		
33551	0.00	0.00	0.00	0.00	0.00	0.00	0.00	0.00	0.00	0.00	0.00	0.00	0.00		
33552	0.00	0.00	0.00	0.00	0.00	0.00	0.00	0.00	0.00	0.00	0.00	0.00	0.00		
Resultado	0.00	0.00	0.00	0.00	0.00	0.00	0.00	0.00	0.00	0.00	0.00	0.00	0.00		
Avances del Indicador															
Avance en el mes:						0.00		Avance al mes:						0.00	
Programado en el mes:						0.00		Programado al mes:						100.00	
% de cumplimiento:						0.00		% de cumplimiento:						0.00	

GHP.R.E.471.Y - Atención al Acceso de Información Pública

Nombre del PP o AI al que pertenece:	GHP.R.E.471.Y - Atención al Acceso de Información Pública		
UR responsable del indicador:	Centro de Conciliación Laboral del Estado de Veracruz de Ignacio de la Llave		
Dependencia o entidad responsable:	Centro de Conciliación Laboral del Estado de Veracruz de Ignacio de la Llave		
		Nivel del objetivo del PP que mide:	
Beneficiario:	Gobierno		

Características del Indicador

Fórmula :	(Cursos de capacitación en materia de Acceso a la Información impartidos/Cursos de capacitación en materia de Acceso a la Información programados)*100										
Tipo fórmula:	Eficacia programática	Frecuencia:	Trimestral	Dimensión:	Eficacia	Sentido:	Ascendente	Tipo:	Gestion		
Cursos de capacitación en materia de Acceso a la Información impartidos (33553)						Cursos de capacitación en materia de Acceso a la Información programados (33554)					
Unidad de medida:	Cursos de capacitación	Tipo acumulado:	SUMATORIA	Unidad de medida:	Cursos de capacitación	Tipo acumulado:	SUMATORIA				

Metas del Indicador

Meta Programada

Var	Enero	Febrero	Marzo	Abril	Mayo	Junio	Julio	Agosto	Septiembre	Octubre	Noviembre	Diciembre	TOTAL
33553	0.00	0.00	0.00	0.00	0.00	2.00	0.00	0.00	0.00	0.00	0.00	0.00	2.00
33554	0.00	0.00	0.00	0.00	0.00	2.00	0.00	0.00	0.00	0.00	0.00	0.00	2.00
Resultado	0.00	0.00	0.00	0.00	0.00	100.00	0.00	0.00	0.00	0.00	0.00	0.00	100.00

Meta Realizada

Var	Enero	Febrero	Marzo	Abril	Mayo	Junio	Julio	Agosto	Septiembre	Octubre	Noviembre	Diciembre	TOTAL
33553	0.00	0.00	3.00	0.00	0.00	4.00	0.00	0.00	0.00	0.00	0.00	0.00	7.00
33554	0.00	0.00	0.00	0.00	0.00	2.00	0.00	0.00	0.00	0.00	0.00	0.00	2.00
Resultado	0.00	0.00	0.00	0.00	0.00	200.00	0.00	0.00	0.00	0.00	0.00	0.00	350.00

Avances del Indicador

Avance en el mes:	0.00	Avance al mes:	350.00
Programado en el mes:	0.00	Programado al mes:	100.00
% de cumplimiento:	0.00	% de cumplimiento:	350.00

GHP.R.E.471.Y - Atención al Acceso de Información Pública

Nombre del PP o AI al que pertenece:	GHP.R.E.471.Y - Atención al Acceso de Información Pública		
UR responsable del indicador:	Centro de Conciliación Laboral del Estado de Veracruz de Ignacio de la Llave		
Dependencia o entidad responsable:	Centro de Conciliación Laboral del Estado de Veracruz de Ignacio de la Llave		
		Nivel del objetivo del PP que mide:	
Beneficiario:	Gobierno		

Características del Indicador

Fórmula :	Sumatoria de días para responder/Total de solicitudes respondidas										
Tipo fórmula:	Razón o promedio	Frecuencia:	Trimestral	Dimensión:	Eficacia	Sentido:	Descendente	Tipo:	Gestion		
Sumatoria de días para responder (33555)						Total de solicitudes respondidas (33556)					
Unidad de medida:	Días para responder	Tipo acumulado:	SUMATORIA	Unidad de medida:	Solicitudes respondidas	Tipo acumulado:	SUMATORIA				

Metas del Indicador

Meta Programada

Var	Enero	Febrero	Marzo	Abril	Mayo	Junio	Julio	Agosto	Septiembre	Octubre	Noviembre	Diciembre	TOTAL
33555	0.00	0.00	0.00	0.00	0.00	0.00	0.00	0.00	30.00	0.00	0.00	30.00	60.00

33556	0.00	0.00	0.00	0.00	0.00	0.00	0.00	0.00	0.00	3.00	0.00	0.00	3.00	6.00
Resultado	0.00	0.00	0.00	0.00	0.00	0.00	0.00	0.00	0.00	10.00	0.00	0.00	10.00	10.00

Meta Realizada

Var	Enero	Febrero	Marzo	Abril	Mayo	Junio	Julio	Agosto	Septiembre	Octubre	Noviembre	Diciembre	TOTAL
33555	0.00	0.00	0.00	0.00	0.00	0.00	0.00	0.00	96.00	0.00	0.00	0.00	96.00
33556	0.00	0.00	0.00	0.00	0.00	0.00	0.00	0.00	11.00	0.00	0.00	0.00	11.00
Resultado	0.00	0.00	0.00	0.00	0.00	0.00	0.00	0.00	8.73	0.00	0.00	0.00	8.73

Avances del Indicador

Avance en el mes:	8.73	Avance al mes:	8.73
Programado en el mes:	10.00	Programado al mes:	10.00
% de cumplimiento:	87.30	% de cumplimiento:	87.30

GHP R.E.471.Y - Atención al Acceso de Información Pública

Nombre del PP o AI al que pertenece:	GHP.R.E.471.Y - Atención al Acceso de Información Pública		
UR responsable del indicador:	Centro de Conciliación Laboral del Estado de Veracruz de Ignacio de la Llave		
Dependencia o entidad responsable:	Centro de Conciliación Laboral del Estado de Veracruz de Ignacio de la Llave		
	Nivel del objetivo del PP que mide:		
Beneficiario:	Gobierno		

Características del Indicador

Fórmula :	(Total de Obligaciones de Transparencia actualizadas/Total de Obligaciones de Transparencia programadas)*100												
Tipo fórmula:	Eficacia programática	Frecuencia:	Mensual	Dimensión:	Eficacia	Sentido:	Constante	Tipo:	Gestion				
Total de Obligaciones de Transparencia actualizadas (33557)							Total de Obligaciones de Transparencia programadas (34300)						
Unidad de medida:	Obligaciones de Ley 875	Tipo acumulado:	SUMATORIA	Unidad de medida:	Obligaciones de Ley 875	Tipo acumulado:	SUMATORIA						

Metas del Indicador

Meta Programada

Var	Enero	Febrero	Marzo	Abril	Mayo	Junio	Julio	Agosto	Septiembre	Octubre	Noviembre	Diciembre	TOTAL
33557	0.00	0.00	0.00	0.00	0.00	0.00	0.00	0.00	0.00	0.00	0.00	1.00	1.00
34300	0.00	0.00	0.00	0.00	0.00	0.00	0.00	0.00	0.00	0.00	0.00	1.00	1.00
Resultado	0.00	0.00	0.00	0.00	0.00	0.00	0.00	0.00	0.00	0.00	0.00	100.00	100.00

Meta Realizada

Var	Enero	Febrero	Marzo	Abril	Mayo	Junio	Julio	Agosto	Septiembre	Octubre	Noviembre	Diciembre	TOTAL
33557	0.00	0.00	0.00	0.00	0.00	0.00	0.00	0.00	0.00	0.00	0.00	0.00	0.00
34300	0.00	0.00	0.00	0.00	0.00	0.00	0.00	0.00	0.00	0.00	0.00	0.00	0.00
Resultado	0.00	0.00	0.00	0.00	0.00	0.00	0.00	0.00	0.00	0.00	0.00	0.00	0.00

Avances del Indicador

Avance en el mes:	0.00	Avance al mes:	0.00
Programado en el mes:	0.00	Programado al mes:	0.00
% de cumplimiento:	0.00	% de cumplimiento:	0.00

FGE Q.E.472.Y - Alerta de Violencia de Género contra las Mujeres (AVGM)

Nombre del PP o AI al que pertenece:	FGE.Q.E.472.Y - Alerta de Violencia de Género contra las Mujeres (AVGM)		
---	---	--	--

UR responsable del indicador:	Centro de Conciliación Laboral del Estado de Veracruz de Ignacio de la Llave												
Dependencia o entidad responsable:	Centro de Conciliación Laboral del Estado de Veracruz de Ignacio de la Llave												
	Nivel del objetivo del PP que mide:												
Beneficiario:	Gobierno												
Características del Indicador													
Fórmula :	(Metas del PGT para atención de la AVGM cumplidas/Total de Metas del PGT para atención de la AVGM de la Dependencia o Entidad responsable)*100												
Tipo fórmula:	Eficacia programática	Frecuencia:	Anual	Dimensión:	Eficacia	Sentido:	Constante	Tipo:	Gestion				
Metas del PGT para atención de la AVGM cumplidas (34037)							Total de Metas del PGT para atención de la AVGM de la Dependencia o Entidad responsable (34038)						
Unidad de medida:	Metas PGT AVGM	Tipo acumulado:	SUMATORIA				Unidad de medida:	Metas PGT AVGM	Tipo acumulado:	SUMATORIA			
Metas del Indicador													
Meta Programada													
Var	Enero	Febrero	Marzo	Abril	Mayo	Junio	Julio	Agosto	Septiembre	Octubre	Noviembre	Diciembre	TOTAL
34037	0.00	0.00	0.00	0.00	0.00	0.00	0.00	0.00	0.00	0.00	0.00	10.00	10.00
34038	0.00	0.00	0.00	0.00	0.00	0.00	0.00	0.00	0.00	0.00	0.00	10.00	10.00
Resultado	0.00	0.00	0.00	0.00	0.00	0.00	0.00	0.00	0.00	0.00	0.00	100.00	100.00
Meta Realizada													
Var	Enero	Febrero	Marzo	Abril	Mayo	Junio	Julio	Agosto	Septiembre	Octubre	Noviembre	Diciembre	TOTAL
34037	0.00	0.00	0.00	0.00	0.00	0.00	0.00	0.00	0.00	0.00	0.00	0.00	0.00
34038	0.00	0.00	0.00	0.00	0.00	0.00	0.00	0.00	0.00	0.00	0.00	0.00	0.00
Resultado	0.00	0.00	0.00	0.00	0.00	0.00	0.00	0.00	0.00	0.00	0.00	0.00	0.00
Avances del Indicador													
Avance en el mes:						0.00	Avance al mes:						0.00
Programado en el mes:						0.00	Programado al mes:						0.00
% de cumplimiento:						0.00	% de cumplimiento:						0.00



VERACRUZ
GOBIERNO
DEL ESTADO



SEFIPLAN
Secretaría de Finanzas
y Planeación



GOBIERNO DEL ESTADO DE VERACRUZ DE IGNACIO DE LA LLAVE
CENTRO DE CONCILIACION LABORAL DEL ESTADO DE VERACRUZ
TERCER INFORME TRIMESTRAL DEL GASTO PÚBLICO 2022
DEL 1 DE ENERO AL 30 DE SEPTIEMBRE DEL 2022
APARTADO IV

ANEXOS

SEGUNDO INFORME TRIMESTRAL DEL GASTO PÚBLICO 2022
GOBIERNO DEL ESTADO DE VERACRUZ DE IGNACIO DE LA LLAVE
 Relación de Bienes Muebles que Componen el Patrimonio
 Al 30 de Septiembre de 2022
 (Cifras en Pesos)

Ente Público: CENTRO DE CONCILIACIÓN LABORAL DEL ESTADO DE VERACRUZ DE IGNACIO DE LA LLAVE

Código	Descripción del Bien Mueble	Valor en libros
1-2-4-2-1521-0000	EQUIPO AUDIOVISUAL	9,999
1-2-4-6-6566-0000	EQUIPOS DE GENERACIÓN ELÉCTRICA, APARATO	1,141,731
		0
		0
		0
		0
		0
		0
		0
		0
		0
		0
		0
		0
		0
		0
		0
		0
		0
		0
		0
		0
		0
TOTAL		1,151,730

SEGUNDO INFORME TRIMESTRAL DEL GASTO PÚBLICO 2022
GOBIERNO DEL ESTADO DE VERACRUZ DE IGNACIO DE LA LLAVE
CENTRO DE CONCILIACIÓN LABORAL DEL ESTADO DE VERACRUZ DE IGNACIO DE LA LLAVE
Relación de cuentas bancarias productivas específicas
Al 30 de Septiembre de 2022
(Cifras en Pesos)

Fondo, Programa o Convenio	Datos de la Cuenta Bancaria	
	Institución Bancaria	Número de Cuenta
SUBSIDIO ESTATAL - NOMINA	BANCO MERCANTIL DEL NORTE, S.A.	1170288010
SUBSIDIO ESTATAL - GASTOS DE OPERACIÓN.	BANCO MERCANTIL DEL NORTE, S.A.	1170291337
INGRESOS PROPIOS - MULTAS	BANCO MERCANTIL DEL NORTE, S.A.	1184071769





SEGUNDO INFORME TRIMESTRAL DEL GASTO PÚBLICO 2022
GOBIERNO DEL ESTADO DE VERACRUZ DE IGNACIO DE LA LLAVE
Relación de Esquemas Bursátiles y de Coberturas Financieras
Al 30 de Septiembre de 2022
(Cifras en Pesos)

Ente Público: CENTRO DE CONCILIACIÓN LABORAL DEL ESTADO DE VERACRUZ DE IGNACIO DE LA LLAVE

Este Organismo no cuenta con información referente a "Relación de Esquemas Bursátiles y de Cobertura Financieras", por lo tanto se presenta sin datos.

