



VERACRUZ
GOBIERNO
DEL ESTADO



SEFIPLAN
Secretaría de Finanzas
y Planeación



GOBIERNO DEL ESTADO DE VERACRUZ DE IGNACIO DE LA LLAVE
CENTRO DE CONCILIACIÓN LABORAL DEL ESTADO DE VERACRUZ DE IGNACIO
DE LA LLAVE

CUARTO INFORME TRIMESTRAL 2023
DEL 1 DE ENERO AL 31 DE DICIEMBRE DE 2023

LEY GENERAL DE CONTABILIDAD GUBERNAMENTAL



VERACRUZ
GOBIERNO
DEL ESTADO

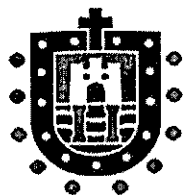

SEFIPLAN
Secretaría de Finanzas
y Planeación



ME LLENA DE ORGULLO

GOBIERNO DEL ESTADO DE VERACRUZ DE IGNACIO DE LA LLAVE
CENTRO DE CONCILIACIÓN LABORAL DEL ESTADO
DE VERACRUZ DE IGNACIO DE LA LLAVE

CUARTO INFORME TRIMESTRAL 2023

DEL 1 DE ENERO AL 31 DE DICIEMBRE DE 2023

APARTADO I

ESTADOS E INFORMES
FINANCIEROS CONTABLES

CUARTO INFORME TRIMESTRAL 2023
GOBIERNO DEL ESTADO DE VERACRUZ DE IGNACIO DE LA LLAVE
CENTRO DE CONCILIACIÓN LABORAL DEL ESTADO DE VERACRUZ DE IGNACIO DE LA LLAVE
 Estado de Actividades
 Del 1 de Enero al 31 de diciembre de 2023
 (Cifras en Pesos)

	2023	2022
INGRESOS Y OTROS BENEFICIOS		
Ingresos de la Gestión	0	0
Impuestos	0	0
Cuotas y Aportaciones de Seguridad Social	0	0
Contribuciones de Mejoras	0	0
Derechos	0	0
Productos	0	0
Aprovechamientos	0	0
Ingresos por Venta de Bienes y Prestación de Servicios	0	0
Participaciones, Aportaciones, Convenios, Incentivos Derivados de la Colaboración Fiscal y Fondos Distintos de Aportaciones, Transferencias, Asignaciones, Subsidios y Subvenciones, Pensiones y Jubilaciones	37,097,347	36,621,506
Participaciones, Aportaciones, Convenios, Incentivos Derivados de la Colaboración Fiscal, Fondos Distintos de Aportaciones	0	0
Transferencias, Asignaciones, Subsidios y Subvenciones, y Pensiones y Jubilaciones	37,097,347	36,621,506
Otros Ingresos y Beneficios	3,102	11,365
Ingresos Financieros	0	0
Incremento por Variación de Inventarios	0	0
Disminución del Exceso de Estimaciones por Pérdida o Deterioro u Obsolescencia	0	0
Disminución del Exceso de Provisiones	0	0
Otros Ingresos y Beneficios Varios	3,102	11,365
Total de Ingresos y Otros Beneficios	37,100,449	36,632,871
GASTOS Y OTRAS PÉRDIDAS		
Gastos de Funcionamiento	36,892,487	34,521,379
Servicios Personales	27,678,115	25,642,640
Materiales y Suministros	937,650	750,575
Servicios Generales	8,276,722	8,128,164
Transferencia, Asignaciones, Subsidios y Otras Ayudas	0	0
Transferencias Internas y Asignaciones al Sector Público	0	0
Transferencias al Resto del Sector Público	0	0
Subsidios y Subvenciones	0	0
Ayudas Sociales	0	0
Pensiones y Jubilaciones	0	0
Transferencias a Fideicomisos, Mandatos y Contratos Análogos	0	0
Transferencias a la Seguridad Social	0	0
Donativos	0	0
Transferencias al Exterior	0	0
Participaciones y Aportaciones	0	0
Participaciones	0	0
Aportaciones	0	0
Convenios	0	0
Intereses, Comisiones y Otros Gastos de la Deuda Pública	0	0
Intereses de la Deuda Pública	0	0
Comisiones de la Deuda Pública	0	0
Gastos de la Deuda Pública	0	0
Costo por Coberturas	0	0
Apoyos Financieros	0	0
Otros Gastos y Pérdidas Extraordinarias	562,292	0
Estimaciones, Depreciaciones, Deterioros, Obsolescencia y Amortizaciones	0	0
Provisiones	0	0
Disminución de Inventarios	0	0
Otros Gastos	562,292	0
Inversión Pública	0	0
Inversión Pública no Capitalizable	0	0
Total de Gastos y Otras Pérdidas	37,454,779	34,521,379
Resultados del Ejercicio (Ahorro/Desahorro)	-354,330	2,111,492

Bajo protesta de decir verdad declaramos que los Estados Financieros y sus Notas son razonablemente correctos y responsabilidad del emisor

Elaboró

L.C. ADRIANA PALACIOS RODRÍGUEZ
JEFA DE OFICINA DE RECURSOS FINANCIEROS

Verificó

L.E. DAVID SANTOS AGUILAR
JEFE DEL DEPARTAMENTO ADMINISTRATIVO

Autorizó

LIC. NAYELY LANDA GONZÁLEZ
DIRECTORA GENERAL

CUARTO INFORME TRIMESTRAL 2023
GOBIERNO DEL ESTADO DE VERACRUZ DE IGNACIO DE LA LLAVE
CENTRO DE CONCILIACIÓN LABORAL DEL ESTADO DE VERACRUZ DE IGNACIO DE LA LLAVE
Estado de Situación Financiera
Al 31 de diciembre de 2023
(Cifras en Pesos)

ACTIVO	2023	2022	PASIVO	2023	2022
Activo Circulante			Pasivo Circulante		
Efectivo y Equivalentes	826,470	366,318	Cuentas por Pagar a Corto Plazo	621,023	25,000
Derechos a Recibir Efectivo o Equivalentes		0	Documentos por Pagar a Corto Plazo	0	0
Derechos a Recibir Bienes o Servicios	2,130	0	Porción a Corto Plazo de la Deuda Pública a Largo Plazo	0	0
Inventarios	0	0	Títulos y Valores a Corto Plazo	0	0
Almacenes	0	235,461	Pasivos Diferidos a Corto Plazo	0	0
Estimación por Pérdida o Deterioro de Activos Circulantes	0	0	Fondos y Bienes de Terceros en Garantía y/o Administración a Corto Plazo	0	0
Otros Activos Circulantes	0	0	Provisiones a Corto Plazo	0	0
			Otros Pasivos a Corto Plazo	0	0
Total de Activos Circulantes	828,600	601,779	Total de Pasivos Circulantes	621,023	25,000
Activo No Circulante			Pasivo No Circulante		
Inversiones Financieras a Largo Plazo	0	0	Cuentas por Pagar a Largo Plazo	0	0
Derechos a Recibir Efectivo o Equivalentes a Largo Plazo	0	0	Documentos por Pagar a Largo Plazo	0	0
Bienes Inmuebles, Infraestructura y Construcciones en Proceso	0	0	Deuda Pública a Largo Plazo	0	0
Bienes Muebles	2,919,458	2,919,458	Pasivos Diferidos a Largo Plazo	0	0
Activos Intangibles	0	0	Fondos y Bienes de Terceros en Garantía y/o en Administración a Largo Plazo	0	0
Depreciación, Deterioro y Amortización Acumulada de Bienes	-679,795	0	Provisiones a Largo Plazo	0	0
Activos Diferidos	0	0			
Estimación por Pérdida o Deterioro de Activos no Circulantes	0	0	Total de Pasivos No Circulantes	0	0
Otros Activos no Circulantes	0	0			
Total de Activos No Circulantes	2,239,663	2,919,458	Total del Pasivo	621,023	25,000
Total del Activo	3,068,263	3,521,237	HACIENDA PÚBLICA/ PATRIMONIO		
			Hacienda Pública/Patrimonio Contribuido	0	0
			Aportaciones	0	0
			Donaciones de Capital	0	0
			Actualización de la Hacienda Pública / Patrimonio	0	0
			Hacienda Pública/Patrimonio Generado	2,447,241	3,496,237
			Resultados del Ejercicio (Ahorro / Desahorro)	-354,330	2,111,492
			Resultados de Ejercicios Anteriores	2,566,110	1,149,284
			Revalúos	0	0
			Reservas	0	0
			Rectificaciones de Resultados de Ejercicios Anteriores	235,460	235,461
			Exceso o Insuficiencia en la Actualización de la Hacienda Pública/Patrimonio	0	0
			Resultado por Posición Monetaria	0	0
			Resultado por Tenencia de Activos no Monetarios	0	0
			Total Hacienda Pública/ Patrimonio	2,447,241	3,496,237
			Total del Pasivo y Hacienda Pública / Patrimonio	3,068,264	3,521,237

Bajo protesta de decir verdad declaramos que los Estados Financieros y sus Notas son razonablemente correctos y responsabilidad del emisor.

Elaboró

 L.C. ADRIANA PALACIOS RODRÍGUEZ
 JEFA DE OFICINA DE RECURSOS FINANCIEROS

Verificó

 L.E. DAVID SANTOS AGUILAR
 JEFE DEL DEPARTAMENTO ADMINISTRATIVO

Autorizó

 LIC. NAYELY LANDA GONZALEZ
 DIRECTORA GENERAL

CUARTO INFORME TRIMESTRAL 2023
GOBIERNO DEL ESTADO DE VERACRUZ DE IGNACIO DE LA LLAVE
CENTRO DE CONCILIACIÓN LABORAL DEL ESTADO DE VERACRUZ DE IGNACIO DE LA LLAVE
Estado de Cambios en la Situación Financiera
Del 1 de Enero al 31 de diciembre de 2023
(Cifras en Pesos)

	Origen	Aplicación
ACTIVO	915,256	462,282
Activo Circulante	235,461	462,282
Efectivo y Equivalentes	0	460,152
Derechos a Recibir Efectivo o Equivalentes	0	0
Derechos a Recibir Bienes o Servicios	0	2,130
Inventarios	0	0
Almacenes	235,461	0
Estimación por Pérdida o Deterioro de Activos Circulantes	0	0
Otros Activos Circulantes	0	0
Activo No Circulante	679,795	0
Inversiones Financieras a Largo Plazo	0	0
Derechos a Recibir Efectivo o Equivalentes a Largo Plazo	0	0
Bienes Inmuebles, Infraestructura y Construcciones en Proceso	0	0
Bienes Muebles	0	0
Activos Intangibles	0	0
Depreciación, Deterioro y Amortización Acumulada de Bienes	679,795	0
Activos Diferidos	0	0
Estimación por Pérdida o Deterioro de Activos no Circulantes	0	0
Otros Activos no Circulantes	0	0
PASIVO	596,023	0
Pasivo Circulante	596,023	0
Cuentas por Pagar a Corto Plazo	596,023	0
Documentos por Pagar a Corto Plazo	0	0
Porción a Corto Plazo de la Deuda Pública a Largo Plazo	0	0
Títulos y Valores a Corto Plazo	0	0
Pasivos Diferidos a Corto Plazo	0	0
Fondos y Bienes de Terceros en Garantía y/o Administración a Corto Plazo	0	0
Provisiones a Corto Plazo	0	0
Otros Pasivos a Corto Plazo	0	0
Pasivo No Circulante	0	0
Cuentas por Pagar a Largo Plazo	0	0
Documentos por Pagar a Largo Plazo	0	0
Deuda Pública a Largo Plazo	0	0
Pasivos Diferidos a Largo Plazo	0	0
Fondos y Bienes de Terceros en Garantía y/o en Administración a Largo Plazo	0	0
Provisiones a Largo Plazo	0	0
HACIENDA PÚBLICA/ PATRIMONIO	1,416,825	2,465,822
Hacienda Pública/Patrimonio Contribuido	0	0
Aportaciones	0	0
Donaciones de Capital	0	0
Actualización de la Hacienda Pública / Patrimonio	0	0
Hacienda Pública/Patrimonio Generado	1,416,825	2,465,822
Resultados del Ejercicio (Ahorro / Desahorro)	0	2,465,822
Resultados de Ejercicios Anteriores	1,416,825	0
Revalúos	0	0
Reservas	0	0
Rectificaciones de Resultados de Ejercicios Anteriores	0	0
Exceso o Insuficiencia en la Actualización de la Hacienda Pública/Patrimonio	0	0
Resultado por Posición Monetaria	0	0
Resultado por Tenencia de Activos no Monetarios	0	0

Bajo protesta de decir verdad declaramos que los Estados Financieros y sus Notas son razonablemente correctos y responsabilidad del emisor.

Elaboró

Verificó

Autorizó

L.C. ADRIANA PALACIOS RODRÍGUEZ
 JEFA DE OFICINA DE RECURSOS FINANCIEROS

L.E. DAVID SANTOS AGUILAR
 JEFE DEL DEPARTAMENTO ADMINISTRATIVO

LIC. NAYELY LANDA GONZALEZ
 DIRECTORA GENERAL

CUARTO INFORME TRIMESTRAL 2023
GOBIERNO DEL ESTADO DE VERACRUZ DE IGNACIO DE LA LLAVE
CENTRO DE CONCILIACIÓN LABORAL DEL ESTADO DE VERACRUZ DE IGNACIO DE LA LLAVE
Estado Analítico del Activo
Del 1 de Enero al 31 de diciembre de 2023
(Cifras en Pesos)

Concepto	Saldo Inicial 1	Cargos del Periodo 2	Abonos del Periodo 3	Saldo Final 4=(1+2-3)	Variación del Periodo (4-1)
ACTIVO	3,521,237	74,436,433	74,889,407	3,068,263	-452,974
Activo Circulante	601,779	74,436,433	74,209,612	828,600	226,821
Efectivo y Equivalentes	366,318	37,145,172	36,685,020	826,470	460,152
Derechos a Recibir Efectivo o Equivalentes	0	37,291,261	37,289,131	2,130	2,130
Derechos a Recibir Bienes o Servicios	0	0	0	0	0
Inventarios	0	0	0	0	0
Almacenes	235,461	0	235,460	1	-235,460
Estimación por Pérdida o Deterioro de Activos Circulantes	0	0	0	0	0
Otros Activos Circulantes	0	0	0	0	0
Activo No Circulante	2,919,458	0	679,795	2,239,663	-679,795
Inversiones Financieras a Largo Plazo	0	0	0	0	0
Derechos a Recibir Efectivo o Equivalentes a Largo Plazo	0	0	0	0	0
Bienes Inmuebles, Infraestructura y Construcciones en Proceso	0	0	0	0	0
Bienes Muebles	2,919,458	0	0	2,919,458	0
Activos Intangibles	0	0	0	0	0
Depreciación, Deterioro y Amortización Acumulada de Bienes	0	0	679,795	-679,795	-679,795
Activos Diferidos	0	0	0	0	0
Estimación por Pérdida o Deterioro de Activos no Circulantes	0	0	0	0	0
Otros Activos no Circulantes	0	0	0	0	0

Bajo protesta de decir verdad declaramos que los Estados Financieros y sus Notas son razonablemente correctos y responsabilidad del emisor.

Elaboró

L.C. ADRIANA PALACIOS RODRÍGUEZ
JEFA DE OFICINA DE RECURSOS FINANCIEROS

Verificó

L.E. DAVID SANTOS AGUILAR
JEFE DEL DEPARTAMENTO ADMINISTRATIVO

Autorizó

LIC. NAYELY LANDA GONZÁLEZ
DIRECTORA GENERAL

CUARTO INFORME TRIMESTRAL 2023

Gobierno del Estado de Veracruz de Ignacio de la Llave
 CENTRO DE CONCILIACIÓN LABORAL DEL ESTADO DE VERACRUZ DE IGNACIO DE LA LLAVE
 Estado Analítico de la Deuda y Otros Pasivos
 Del 1 de Enero al 31 de diciembre de 2023
 (Cifras en Pesos)

Denominación de las Deudas	Moneda de Contratación	Institución o País Acreedor	Saldo Inicial del Periodo	Saldo Final del Periodo
DEUDA PÚBLICA				
Corto Plazo				
Deuda Interna			0	0
Instituciones de Crédito			0	0
Títulos y Valores			0	0
Arrendamientos Financieros			0	0
Deuda Externa			0	0
Organismos Financieros Internacionales			0	0
Deuda Bilateral			0	0
Títulos y Valores			0	0
Arrendamientos Financieros			0	0
Subtotal de Deuda Pública a Corto Plazo			0	0
Largo Plazo				
Deuda Interna			0	0
Instituciones de Crédito			0	0
Títulos y Valores			0	0
Arrendamientos Financieros			0	0
Deuda Externa			0	0
Organismos Financieros Internacionales			0	0
Deuda Bilateral			0	0
Títulos y Valores			0	0
Arrendamientos Financieros			0	0
Subtotal de Deuda Pública a Largo Plazo			0	0
Total de Otros Pasivos			25,000	621,023
Total de Deuda Pública y Otros Pasivos			25,000	621,023

Bajo protesta de decir verdad declaramos que los Estados Financieros y sus Notas son razonablemente correctos y responsabilidad del emisor

Elaboró

L.C. ADRIANA PALACIOS RODRÍGUEZ
 JEFA DE OFICINA DE RECURSOS FINANCIEROS

Verificó

L.E. DAVID SANTOS AGUILAR
 JEFE DEL DEPARTAMENTO ADMINISTRATIVO

Autorizó

L.C. NAYELY LANDA GONZÁLEZ
 DIRECTORA GENERAL

CUARTO INFORME TRIMESTRAL 2023
GOBIERNO DEL ESTADO DE VERACRUZ DE IGNACIO DE LA LLAVE
CENTRO DE CONCILIACIÓN LABORAL DEL ESTADO DE VERACRUZ DE IGNACIO DE LA LLAVE
Estado de Variación en la Hacienda Pública
Del 1 de Enero al 31 de diciembre de 2023
(Cifras en Pesos)

Concepto	Hacienda Pública/Patrimonio Contribuido	Hacienda Pública/Patrimonio Generado de Ejercicios Anteriores	Hacienda Pública/Patrimonio Generado del Ejercicio	Exceso o Insuficiencia en la Actualización de la Hacienda Pública / Patrimonio	TOTAL
Hacienda Pública / Patrimonio Contribuido Neto de 2022	0				0
Aportaciones	0				0
Donaciones de Capital	0				0
Actualización de la Hacienda Pública/Patrimonio	0				0
Hacienda Pública/Patrimonio Generado Neto de 2022		1,384,745	2,111,492		3,496,237
Resultados del Ejercicio (Ahorro/Desahorro)			2,111,492		2,111,492
Resultados de Ejercicios Anteriores		1,149,285			1,149,285
Revalúos		0			0
Reservas		0			0
Rectificaciones de Resultados de Ejercicios Anteriores		235,460			235,460
Exceso o Insuficiencia en la Actualización de la Hacienda Pública / Patrimonio Neto de 2022				0	0
Resultado por Posición Monetaria				0	0
Resultado por Tenencia de Activos no Monetarios				0	0
Hacienda Pública/Patrimonio Neto Final del Ejercicio 2022	0	1,384,745	2,111,492	0	3,496,237
Cambios en la Hacienda Pública/Patrimonio Neto de 2023	0				0
Aportaciones	0				0
Donaciones de Capital	0				0
Actualización de la Hacienda Pública/Patrimonio	0				0
Variaciones de la Hacienda Pública/Patrimonio Neto de 2023		1,416,825	-2,465,822		-1,048,997
Resultados del Ejercicio (Ahorro/Desahorro)			-354,330		-354,330
Resultados de Ejercicios Anteriores		1,416,825	-2,111,492		-694,667
Revalúos			0		0
Reservas			0		0
Rectificaciones de Resultados de Ejercicios Anteriores			0		0
Cambios en el Exceso o Insuficiencia en la Actualización de la Hacienda Pública / Patrimonio Neto de 2023				0	0
Resultado por Posición Monetaria				0	0
Resultado por Tenencia de Activos no Monetarios				0	0
Hacienda Pública / Patrimonio Neto Final de 2023	0	2,801,570	-354,330	0	2,447,241

Bajo protesta de decir verdad declaramos que los Estados Financieros y sus Notas son razonablemente correctos y responsabilidad del emisor

Elaboró

L.C. ADRIANA PALACIOS RODRÍGUEZ
JEFA DE OFICINA DE RECURSOS FINANCIEROS

Verifico

L.E. DAVID SANTOS AGUILAR
JEFE DEL DEPARTAMENTO ADMINISTRATIVO

Autorizó

LIC. NAYELY LANDA GONZALEZ
DIRECTORA GENERAL

CUARTO INFORME TRIMESTRAL 2023
GOBIERNO DEL ESTADO DE VERACRUZ DE IGNACIO DE LA LLAVE
CENTRO DE CONCILIACIÓN LABORAL DEL ESTADO DE VERACRUZ DE IGNACIO DE LA LLAVE
Estado de Flujos de Efectivo
Del 1 de Enero al 31 de diciembre de 2023
(Cifras en Pesos)

Concepto	2023	2022
Flujos de Efectivo de las Actividades de Operación		
Origen	37,100,449	36,632,871
Impuestos	0	0
Cuotas y Aportaciones de Seguridad Social	0	0
Contribuciones de mejoras	0	0
Derechos	0	0
Productos	0	0
Aprovechamientos	0	0
Ingresos por Venta de Bienes y Prestación de Servicios	0	0
Participaciones y Aportaciones, Convenios, Incentivos Derivados de la Colaboración	0	0
Fiscal y Fondos Distintos de Aportaciones	0	0
Transferencias, Asignaciones y Subsidios y Subvenciones, y Pensiones y Jubilaciones	37,097,347	36,621,506
Otros Orígenes de Operación	3,102	11,365
Aplicación	37,454,779	34,521,379
Servicios Personales	27,678,115	25,642,640
Materiales y Suministros	937,650	750,575
Servicios Generales	8,276,722	8,128,164
Transferencias Internas y Asignaciones al Sector Público	0	0
Transferencias al resto del Sector Público	0	0
Subsidios y Subvenciones	0	0
Ayudas Sociales	0	0
Pensiones y Jubilaciones	0	0
Transferencias a Fideicomisos, Mandatos y Contratos Análogos	0	0
Transferencias a la Seguridad Social	0	0
Donativos	0	0
Transferencias al Exterior	0	0
Participaciones	0	0
Aportaciones	0	0
Convenios	0	0
Otras Aplicaciones de Operación	562,292	0
Flujos Netos de Efectivo por Actividades de Operación	-354,330	2,111,492
Flujos de Efectivo de las Actividades de Inversión		
Origen	915,255	0
Bienes Inmuebles, Infraestructura y Construcciones en Proceso	0	0
Bienes Muebles	0	0
Otros Orígenes de Inversión	915,255	0
Aplicación	694,667	1,913,246
Bienes Inmuebles, Infraestructura y Construcciones en Proceso	0	0
Bienes Muebles	0	1,767,729
Otras Aplicaciones de Inversión	694,667	145,517
Flujos Netos de Efectivo por Actividades de Inversión	220,589	-1,913,246
Flujo de Efectivo de las Actividades de Financiamiento		
Origen	596,023	0
Endeudamiento Neto	0	0
Interno	0	0
Externo	0	0
Otros Orígenes de Financiamiento	596,023	0
Aplicación	2,130	774,007
Servicios de la Deuda	0	0
Interno	0	0
Externo	0	0
Otras Aplicaciones de Financiamiento	2,130	774,007
Flujos netos de Efectivo por Actividades de Financiamiento	593,893	-774,007
Incremento/Disminución Neta en el Efectivo y Equivalentes al Efectivo	460,152	-575,761
Efectivo y Equivalentes al Efectivo al inicio del Ejercicio	366,318	942,079
Efectivo y Equivalentes al Efectivo al final del Ejercicio	826,470	366,318

Bajo protesta de decir Verdad declaramos que los Estados Financieros y sus Notas son razonablemente correctos y responsabilidad del emisor.

Elaboró

 L.C. ADRIANA PALACIOS RODRÍGUEZ
 JEFA DE OFICINA DE RECURSOS FINANCIEROS

Verificó

 L.E. DAVID SANTOS AGUILAR
 JEFE DEL DEPARTAMENTO ADMINISTRATIVO

Autenticó

 LIC. NAYELY LANDA GONZALEZ
 DIRECTORA GENERAL

CUARTO INFORME TRIMESTRAL 2023
GOBIERNO DEL ESTADO DE VERACRUZ DE IGNACIO DE LA LLAVE
CENTRO DE CONCILIACIÓN LABORAL DEL ESTADO DE VERACRUZ DE IGNACIO DE LA LLAVE
Informe sobre Pasivos Contingentes
Al 31 de diciembre de 2023
(Cifras en Pesos)

AL SER UN ENTE DE RECIENTE CREACIÓN NO SE TIENEN PASIVOS CONTINGENTES

Bajo protesta de decir verdad declaramos que los Estados Financieros y sus Notas son razonablemente correctos y son responsabilidad del emisor.

Elaboró

L.C. ADRIANA PALACIOS RODRÍGUEZ
JEFA DE OFICINA DE RECURSOS FINANCIEROS

Verificó

L.E. DAVID SANTOS AGUILAR
JEFE DEL DEPARTAMENTO ADMINISTRATIVO

Autorizó

LIC. NAYELY LANDA GONZALEZ
DIRECTORA GENERAL

NOTAS AL ESTADO DE FLUJO DE EFECTIVO

Concepto	2023	2022
Efectivo	0	0
Bancos/Tesorería	366,318.00	942,078.00
Bancos/Dependencias y Otros	0	0
Inversiones Temporales (Hasta 3 meses)	0	0
Fondos con Afectación Específica	0	0
Depósitos de Fondos de Terceros en Garantía y/o Administración	0	0
Otros Efectivos y Equivalentes	0	0
Total de Efectivo y Equivalentes	366,318.00	942,078.00

Concepto	2023	2022
Resultados del Ejercicio Ahorro/Desahorro	-354,330	2,111,492
<i>Movimientos de partidas (o rubros) que no afectan al efectivo.</i>	0	0
Depreciación	0	0
Amortización	0	0
Incrementos en las provisiones	0	0
Incremento en inversiones producido por revaluación	0	0
Ganancia/pérdida en venta de bienes muebles, inmuebles e intangibles	0	0
Incremento en cuentas por cobrar	0	0
Flujos de Efectivo Netos de las Actividades de Operación	-354,330	2,111,492

3. Más Gastos Contables No Presupuestarios		0
3.1 Estimaciones, Depreciaciones, Deterioros, Obsolescencia y Amortizaciones	0	
3.2 Provisiones	0	
3.3 Disminución de Inventarios	0	
3.4 Aumento por Insuficiencia de Estimaciones por Pérdida o Deterioro u Obsolescencia	0	
3.5 Aumento por Insuficiencia de Provisiones	0	
3.6 Otros Gastos	0	
3.7 Otros Gastos Contables No Presupuestarios	0	
4. Total de Gastos Contables	36,892,487	

"LA INFORMACIÓN QUE SE GENERÓ ESTÁ SOPORTADA CON EL REGISTRO DE CADA UNA DE LAS TRANSACCIONES, CONFORME A LOS VALORES BRUTOS DE LOS DOCUMENTOS ORIGINALES COMPROBATORIOS, JUSTIFICATIVOS Y DE SOPORTE, HABIÉNDOSE IDENTIFICANDO EN LOS RUBROS CONTABLES LAS CIFRAS QUE LOS INTEGRAN."

"Bajo protesta de decir verdad declaramos que los Estados Financieros y sus notas, son razonablemente correctos y son responsabilidad del emisor"



L.C. ADRIANA PALACIOSRODRÍGUEZ
JEFA DE OFICINA RECURSOS
FINANCIEROS



L.E. DAVID SANTOS AGUILAR
JEFÉ DEL DEPARTAMENTO
ADMINISTRATIVO



LIC. NAYELY LANDA GONZÁLEZ
DIRECTORA GENERAL

**GOBIERNO DEL ESTADO DE VERACRUZ DE IGNACIO DE LA LLAVE
CENTRO DE CONCILIACION LABORAL DEL ESTADO DE VERACRUZ
NOTAS A LOS ESTADOS FINANCIEROS
AL 31 DE DICIEMBRE DEL 2023**

I.1 INFORMACIÓN CONTABLE

I) NOTAS AL ESTADO DE SITUACIÓN FINANCIERA

ACTIVO

NOTA 1.- EFECTIVO Y EQUIVALENTES

EL SALDO DEL RUBRO **EFECTIVO O SUS EQUIVALENTES** SE ENCUENTRA INTEGRADO POR RECURSOS DEPOSITADOS EN CUENTAS BANCARIAS, **POR UN MONTO DE \$826,470.00**, INTEGRADO DE LA SIGUIENTE MANERA:

CUENTA BANORTE 1170288010	0.00
CUENTA BANORTE 1170291337	0.00
CUENTA BANORTE 1205749084	0.00
CUENTA BANORTE 1184071769	1.00
CUENTA BANORTE 1212158170	601,575.75
CUENTA BANORTE 1212161013	224,893.25
SALDO	\$ 826,470.00

NOTA 2.- DERECHOS A RECIBIR EFECTIVO Y EQUIVALENTES Y BIENES O SERVICIOS A RECIBIR

RESPECTO DEL EFECTIVO O EQUIVALENTES AL MISMO QUE SON **SUCEPTIBLES DE SER RECIBIDOS**; SE INFORMA SE TIENEN LOS SIGIENTES SALDOS.

REINTEGRO PENDIENTE DEL SAT	\$2,130.00
SALDO	\$ 2,130.00

NOTA 3.- BIENES MUEBLES E INMUEBLES

LOS **BIENES MUEBLES** CONFORME A LAS DISPOSICIONES EMITIDAS POR EL CONSEJO NACIONAL DE ARMONIZACIÓN CONTABLE SE INTEGRAN DE LA SIGUIENTE MANERA:

MOBILIARIO Y EQUIPO DE ADMINISTRACION	966,443.73
MOBILIARIO Y EQUIPO EDUCACIONAL Y RECREATIVO	201,393.78
VEHICULOS Y EQUIPOS DE TRANSPORTE	508,900.00



MAQUINARIA, OTROS EQUIPOS Y HERRAMIENTAS	1,242,720.97
DEPRESIACIÓN ACUMULADA BIENES MUEBLES	-679,795.04
SALDO	\$2,239,663.44

NOTA 4.- CUENTAS POR PAGAR A CORTO PLAZO

SU SALDO SE INTEGRA ENTRE OTROS POR LOS SIGUIENTES CONCEPTOS:

IMPUESTO SOBRE LA RENTA SOBRE SALARIOS (diciembre 2023)	-\$485,347.79
IMPUESTO SOBRE LA RENTA SOBRE ARRENDAMIENTOS (diciembre 2023)	-\$18,160.00
IMPUESTO SPBRE NOMINA Y OTROS QUE DERIVEN (diciembre 2023)	-117,515.12
SALDO	-\$621,022.91

II) NOTAS AL ESTADO DE VARIACIONES EN LA HACIENDA PÚBLICA/PATRIMONIO

NOTA 5.- PATRIMONIO

HACIENDA PÚBLICA	2023
Patrimonio contribuido	
Patrimonio generado	2,447,2040.53

III) NOTAS AL ESTADO DE ACTIVIDADES

NOTA 6.- INGRESOS DE GESTIÓN Y OTROS BENEFICIOS

AL 31 DE DICIEMBRE DEL 2023, EN CURSO SE OBTUVIERON INGRESOS PROVENIENTES DE **SUBSIDIO ESTATAL** POR LA CANTIDAD DE **\$37,097,347.04**



NOTA 7.- GASTOS DE FUNCIONAMIENTO

RESPECTO A LOS **EGRESOS** ACUMULADOS 30 DE NOVIEMBRE DEL AÑO EN CURSO, EL ESTADO DE ACTIVIDADES INFORMA DE UNA SUMA TOTAL EJERCIDA POR **\$36,892,487.21 PESOS** DISTRIBUIDOS DE LA SIGUIENTE FORMA, CONFORME A CADA CAPITULO DE GASTO:

SERVICIOS PERSONALES	27,678,115.16
MATERIALES Y SUMINISTROS	937,649.64
SERVICIOS GENERALES	8,246,722.41
TOTAL	\$36,892,487.21

IV) ESTADO DE FLUJO DE EFECTIVO

CONCEPTO	SALDO FINAL
BANCOS	\$826,470.00
FONDO FIJO	0.00
INVERSIONES	0.00
TOTAL DE EFECTIVO Y EQUIVALENTES	\$826,470.00

AL 31 DE DICIEMBRE DEL 2023 NO EXISTEN PARTES RELACIONADAS QUE PUDIERAN EJERCER INFLUENCIA SIGNIFICATIVA SOBRE LA TOMA DE DECISIONES FINANCIERAS Y OPERATIVAS.

B) NOTAS DE MEMORIA (CUENTAS DE ORDEN)

LAS CUENTAS DE ORDEN REFLEJADAS EN LOS ESTADOS FINANCIEROS MUESTRAN EL CONTROL DEL EJERCICIO DEL PRESUPUESTO ASIGNADO AL CECOL, ASÍ COMO EL REGISTRO DE LOS DIFERENTES MOMENTOS CONTABLES DE LOS INGRESOS Y EGRESOS. SU SALDO AL 31 DE DICIEMBRE DEL 2023, SE MUESTRA A CONTINUACIÓN:

CUENTA	CUENTAS DE ORDEN DE INGRESO	IMPORTE
8-1-1-0-0000-0000	LEY DE INGRESOS ESTIMADA	\$29,396,096.00
8-1-2-0-0000-0000	LEY DE INGRESOS POR EJECUTAR	-\$30,564.12
8-1-3-0-0000-0000	MODIFICACIONES A LA LEY DE INGRESOS ESTI	\$7,734,917.59
8-1-4-0-0000-0000	LEY DE INGRESOS DEVENGADA	\$0.00
8-1-5-0-0000-0000	LEY DE INGRESOS RECAUDADA	-\$37,100,449.47



CUENTA	CUENTAS DE ORDEN DE EGRESO	IMPORTE
8-2-1-0-0000-0000	PRESUPUESTO DE EGRESOS APROBADO	-\$29,396,096.00
8-2-2-0-0000-0000	PRESUPUESTO DE EGRESOS POR EJERCER	\$238,526.38
8-2-3-0-0000-0000	MODIFICACIONES AL PRESUPUESTO DE EGRESOS	-\$7,734,917.59
8-2-4-0-0000-0000	PRESUPUESTO DE EGRESOS COMPROMETIDO	\$0.00
8-2-5-0-0000-0000	PRESUPUESTO DE EGRESOS DEVENGADO	\$0.00
8-2-6-0-0000-0000	PRESUPUESTO DE EGRESOS EJERCIDO	\$0.00
8-2-7-0-0000-0000	PRESUPUESTO DE EGRESOS PAGADO	\$36,892,487.21

C) NOTAS DE GESTIÓN ADMINISTRATIVA

NOTA 8.- CONSTITUCIÓN, OBJETIVOS Y MISIÓN DEL CECOL

INTRODUCCIÓN

EL OBJETIVO DEL PRESENTE DOCUMENTO ES LA REVELACIÓN DEL CONTEXTO Y DE LOS ASPECTOS ECONÓMICOS-FINANCIEROS MÁS RELEVANTES QUE INFLUYERON EN LAS DECISIONES DEL PERÍODO, Y QUE FUERON CONSIDERADOS EN LA ELABORACIÓN DE LOS ESTADOS FINANCIEROS PARA LA MAYOR COMPRENSIÓN DE LOS MISMOS Y SUS PARTICULARIDADES.

DE ESTA MANERA, SE INFORMA Y EXPLICA LA RESPUESTA DEL CENTRO DE CONCILIACIÓN LABORAL A LAS CONDICIONES RELACIONADAS CON LA INFORMACIÓN FINANCIERA DE ESTE PERÍODO DE GESTIÓN.

PANORAMA ECONÓMICO Y FINANCIERO

LAS CONDICIONES ECONÓMICAS BAJO LAS CUALES OPERÓ EL ORGANISMO, SE ENCUENTRAN COMPRENDIDAS BAJO EL CONTEXTO DE LA IMPLEMENTACIÓN DE LA REFORMA AL SISTEMA DE JUSTICIA LABORAL, PARA LO CUAL, LA SECRETARÍA DE FINANZAS Y PLANEACIÓN OTORGÓ RECURSO A FIN DE DAR CUMPLIMIENTO AL ACUERDO QUE DECLARA EL INICIO DE FUNCIONES ADMINISTRATIVAS DEL CENTRO DE CONCILIACIÓN LABORAL DEL ESTADO DE VERACRUZ, A PARTIR DEL 10 DE SEPTIEMBRE DE 2021, ASÍ COMO EL INICIO DE FUNCIONES CONCILIATORIAS Y JURISDICCIONALES DEL CENTRO DE CONCILIACIÓN LABORAL Y DE LOS JUZGADOS LABORALES DEL PODER JUDICIAL, AMBOS DEL ESTADO DE VERACRUZ, A PARTIR DEL 1 DE OCTUBRE DE 2021.

AUTORIZACIÓN E HISTORIA

FECHA DE CREACIÓN DEL ENTE.- CON FECHA 24 DE DICIEMBRE DE 2020 SE EMITIÓ LA LEY DEL CENTRO DE CONCILIACIÓN LABORAL DEL ESTADO DE VERACRUZ DE IGNACIO DE LA LLAVE, CON LA CUAL SE CREA EL CENTRO DE CONCILIACIÓN LABORAL COMO UN

ORGANISMO PÚBLICO DESCENTRALIZADO, ESPECIALIZADO E IMPARCIAL, CON PERSONALIDAD JURÍDICA Y PATRIMONIO PROPIOS, DOTADO DE PLENA AUTONOMÍA TÉCNICA, OPERATIVA, PRESUPUESTARIA, DE DECISIÓN Y DE GESTIÓN, SECTORIZADO A LA SECRETARÍA DE TRABAJO, PREVISIÓN SOCIAL Y PRODUCTIVIDAD.

ORGANIZACIÓN Y OBJETO SOCIAL

EL CENTRO TIENE POR OBJETO OFRECER EL SERVICIO PÚBLICO DE CONCILIACIÓN LABORAL PARA LA SOLUCIÓN DE LOS ASUNTOS DE COMPETENCIA LOCAL, EN UNA INSTANCIA PREVIA AL JUICIO ANTE LOS TRIBUNALES LABORALES, A FIN DE PROCURAR EL EQUILIBRIO ENTRE LOS TRABAJADORES Y PATRONES, DE ACUERDO A LO PREVISTO POR LA LEY FEDERAL DEL TRABAJO, ASÍ COMO CAPACITAR, CERTIFICAR, AUTORIZAR Y SUPERVISAR A LAS PERSONAS FÍSICAS QUE PRESTEN EL SERVICIO, CONFORME A LA NORMATIVA APLICABLE.

SU ESTRUCTURA ORGÁNICA SE MUESTRA A CONTINUACIÓN:

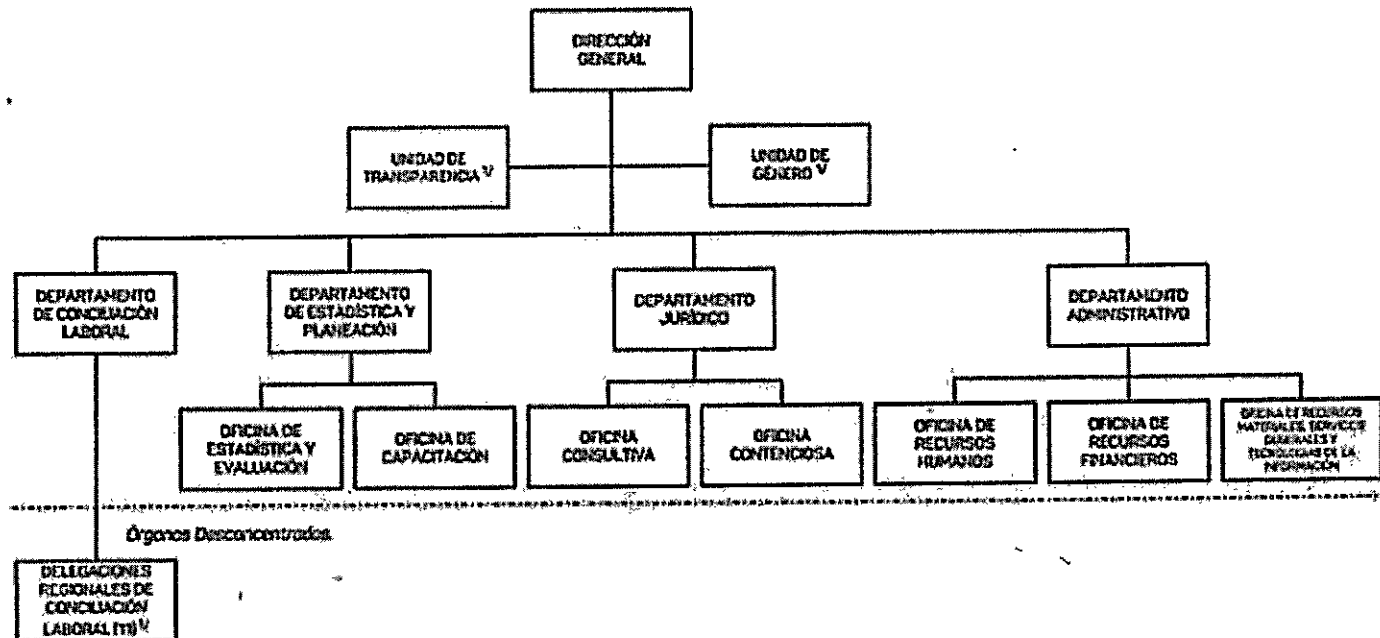



NOTA 09.- PREPARACIÓN DE ESTADOS FINANCIEROS BÁSICOS Y POSTULADOS DE CONTABILIDAD GUBERNAMENTAL

LOS **ESTADOS FINANCIEROS** Y LA INFORMACIÓN FINANCIERA SE ELABORAN CONFORME A LAS NORMAS Y PRINCIPIOS TÉCNICOS EMITIDOS POR EL CONAC, OBEDECIENDO A LAS MEJORES PRÁCTICAS CONTABLES DE CONFORMIDAD CON LA **LEY GENERAL DE CONTABILIDAD GUBERNAMENTAL** PUBLICADA EN EL DIARIO OFICIAL DE LA FEDERACIÓN EL 31 DE DICIEMBRE DE 2008, MISMA QUE ESTABLECE LOS CRITERIOS GENERALES QUE RIGEN LA CONTABILIDAD GUBERNAMENTAL Y LA EMISIÓN DE INFORMACIÓN FINANCIERA DE LOS ENTES PÚBLICOS, ASÍ COMO DE LAS NORMAS POLÍTICAS Y LINEAMIENTOS QUE EN ESTA MATERIA DICTA LA SECRETARÍA DE FINANZAS Y PLANEACIÓN, EXCEPTO PORQUE NO INCLUYEN EL RECONOCIMIENTO DE LOS EFECTOS DE LA INFLACIÓN.

EL REGISTRO Y PRESENTACIÓN DE LAS OPERACIONES SE HAN LLEVADO A CABO EN FORMA CONSISTENTE Y POR CONSIGUIENTE LOS ESTADOS FINANCIEROS INCLUYEN TODAS LAS TRANSACCIONES REALIZADAS AL 30 DE NOVIEMBRE DEL 2023, MISMAS QUE FUERON APROBADAS EN CUMPLIMIENTO A LA NORMATIVIDAD APLICABLE, POR LO QUE **REPRESENTAN FIELMENTE LA SITUACIÓN FINANCIERA** DE ESTE ENTE A LA FECHA.

EL CECOL REMITE A LA SECRETARÍA DE FINANZAS Y PLANEACIÓN LOS INFORMES RESPECTIVOS QUE ESTABLECEN LOS ARTÍCULOS 179° Y 277° DEL CÓDIGO FINANCIERO PARA EL ESTADO DE VERACRUZ DE IGNACIO DE LA LLAVE Y A EFECTO DE DAR CUMPLIMIENTO A LO ESTABLECIDO EN LOS ARTICULOS 46° Y 49° DE LA LEY GENERAL DE CONTABILIDAD GUBERNAMENTAL.

D) REGLAS DE VALUACIÓN

LOS EVENTOS QUE AFECTAN ECONÓMICAMENTE A ESTE ENTE SE CUANTIFICAN EN TÉRMINOS MONETARIOS Y SE REGISTRAN A COSTO HISTÓRICO O A VALOR ECONÓMICO MÁS OBJETIVO, EN MONEDA NACIONAL.

ESTAS NOTAS SON PARTE INTEGRANTE DE LOS ESTADOS FINANCIEROS DEL CENTRO DE CONCILIACIÓN LABORAL DEL ESTADO DE VERACRUZ Y SE PRESENTAN DE MANERA ADJUNTA.



IV) EFECTIVO Y EQUIVALENTES

	2023	2022
Efectivo en Bancos - Tesorería	0	0
Efectivo en Bancos - Dependencias	826,470	366,318
Inversiones temporales (hasta 3 meses)	0	0
Fondos con afectación específica	0	0
Depósitos de fondos de terceros y otros	0	0
Total de Efectivo y Equivalentes	826,470	366,318

	2023	2022
Ahorro/Desahorro antes de rubros Extraordinarios	354,330	2,111,492
<i>Movimientos de partidas (o rubros) que no afectan al efectivo.</i>	0	0
Depreciación	0	0
Amortización	0	0
Incrementos en las provisiones	0	0
Incremento en inversiones producido por revaluación	0	0
Ganancia/pérdida en venta de propiedad, planta y equipo	0	0
Incremento en cuentas por cobrar	0	0
Partidas extraordinarias	0	0

V) CONCILIACION ENTRE LOS INGRESOS PRESUPUESTARIOS Y CONTABLES, ASI COMO ENTRE LOS EGRESOS PRESUPUESTARIOS Y LOS GASTOS CONTABLES.

CENTRO DE CONCILIACIÓN LABORAL DEL ESTADO DE VERACRUZ
Conciliación entre los Ingresos Presupuestarios y Contables
Correspondiente del 1 de enero al 31 de diciembre del 2023
(Cifras en pesos)

1. Total de Ingresos Presupuestarios		37,097,347
2. Más Ingresos Contables No Presupuestarios		0
2.1 Ingresos Financieros	0	
2.2 Incremento por Variación de Inventarios	0	
2.3 Disminución del Exceso de Estimaciones por Pérdida o Deterioro u Obsolescencia	0	
2.4 Disminución del Exceso de Provisiones	0	
2.5 Otros Ingresos y Beneficios Varios	0	
2.6 Otros Ingresos Contables No Presupuestarios	0	
3. Menos Ingresos Presupuestarios No Contables		0
3.1 Aprovechamientos Patrimoniales	0	
3.2 Ingresos Derivados de Financiamientos	0	
3.3 Otros Ingresos Presupuestales No Contables	0	
4. Total de Ingresos Contables		37,097,347



CENTRO DE CONCILIACIÓN LABORAL DEL ESTADO DE VERACRUZ
Conciliación entre los Egresos Presupuestarios y los Gastos Contables
Correspondiente del 1 de enero al 31 de diciembre del 2023
(Cifras en pesos)

1. Total de Egresos Presupuestarios

36,892,487

2. Menos Egresos Presupuestarios No Contables		0
2.1 Materias Primas y Materiales de Producción y Comercialización	0	
2.2 Materiales y Suministros	0	
2.3 Mobiliario y Equipo de Administración	0	
2.4 Mobiliario y Equipo Educacional y Recreativo	0	
2.5 Equipo e Instrumental Médico y de Laboratorio	0	
2.6 Vehículos y Equipo de Transporte	0	
2.7 Equipo de Defensa y Seguridad	0	
2.8 Maquinaria, Otros equipos y Herramientas	0	
2.9 Activos Biológicos	0	
2.10 Bienes Inmuebles	0	
2.11 Activos intangibles	0	
2.12 Obra Pública en Bienes de Dominio Público	0	
2.13 Obra Pública en Bienes Propios	0	
2.14 Acciones y Participaciones de Capital	0	
2.15 Compra de Títulos y Valores	0	
2.16 Concesión de Préstamos	0	
2.17 Inversiones en Fideicomisos, Mandatos y Otros Análogos	0	
2.18 Provisiones para Contingencias y Otras Erogaciones Especiales	0	
2.19 Amortización de la Deuda Pública	0	
2.20 Adeudos de Ejercicios Fiscales Anteriores (ADEFAS)	0	
2.21 Otros Egresos Presupuestarios No Contables	0	

CUARTO INFORME TRIMESTRAL 2023

GOBIERNO DEL ESTADO DE VERACRUZ DE IGNACIO DE LA LLAVE
CENTRO DE CONCILIACIÓN LABORAL DEL ESTADO DE VERACRUZ DE IGNACIO DE LA LLAVE
Conciliación entre los Ingresos Presupuestarios y Contables
Correspondiente del 1 de Enero al 31 de diciembre de 2023
(Cifras en pesos)

1. Total de Ingresos Presupuestarios		37,100,449
2. Más Ingresos Contables No Presupuestarios		0
2.1 Ingresos Financieros	0	
2.2 Incremento por Variación de Inventarios	0	
2.3 Disminución del Exceso de Estimaciones por Pérdida o Deterioro u Obsolescencia	0	
2.4 Disminución del Exceso de Provisiones	0	
2.5 Otros Ingresos y Beneficios Varios	0	
2.6 Otros Ingresos Contables No Presupuestarios	0	
3. Menos Ingresos Presupuestarios No Contables		0
3.1 Aprovechamientos Patrimoniales	0	
3.2 Ingresos Derivados de Financiamientos	0	
3.3 Otros Ingresos Presupuestales No Contables	0	
4. Total de Ingresos Contables		37,100,449

CUARTO INFORME TRIMESTRAL 2023

GOBIERNO DEL ESTADO DE VERACRUZ DE IGNACIO DE LA LLAVE
CENTRO DE CONCILIACIÓN LABORAL DEL ESTADO DE VERACRUZ DE IGNACIO DE LA LLAVE
Conciliación entre los Egresos Presupuestarios y los Gastos Contables
Correspondiente del 1 de Enero al 31 de diciembre de 2023
(Cifras en pesos)

1. Total de Egresos Presupuestarios		36,892,487
2. Menos Egresos Presupuestarios No Contables		0
2.1 Materias Primas y Materiales de Producción y Comercialización	0	
2.2 Materiales y Suministros	0	
2.3 Mobiliario y Equipo de Administración	0	
2.4 Mobiliario y Equipo Educativo y Recreativo	0	
2.5 Equipo e Instrumental Médico y de Laboratorio	0	
2.6 Vehículos y Equipo de Transporte	0	
2.7 Equipo de Defensa y Seguridad	0	
2.8 Maquinaria, Otros equipos y Herramientas	0	
2.9 Activos Biológicos	0	
2.10 Bienes Inmuebles	0	
2.11 Activos intangibles	0	
2.12 Obra Pública en Bienes de Dominio Público	0	
2.13 Obra Pública en Bienes Propios	0	
2.14 Acciones y Participaciones de Capital	0	
2.15 Compra de Títulos y Valores	0	
2.16 Concesión de Préstamos	0	
2.17 Inversiones en Fideicomisos, Mandatos y Otros Análogos	0	
2.18 Provisiones para Contingencias y Otras Erogaciones Especiales	0	
2.19 Amortización de la Deuda Pública	0	
2.20 Adeudos de Ejercicios Fiscales Anteriores (ADEFAS)	0	
2.21 Otros Egresos Presupuestarios No Contables	0	
3. Más Gastos Contables No Presupuestarios		0
3.1 Estimaciones, Depreciaciones, Deterioros, Obsolescencia y Amortizaciones	0	
3.2 Provisiones	0	
3.3 Disminución de Inventarios	0	
3.4 Aumento por Insuficiencia de Estimaciones por Pérdida o Deterioro u Obsolescencia	0	
3.5 Aumento por Insuficiencia de Provisiones	0	
3.6 Otros Gastos	0	
3.7 Otros Gastos Contables No Presupuestarios	0	
4. Total de Gastos Contables		36,892,487

X





VERACRUZ
GOBIERNO
DEL ESTADO

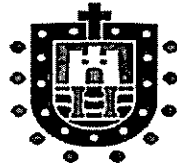

SEFIPLAN
Secretaría de Finanzas
y Planeación



GOBIERNO DEL ESTADO DE VERACRUZ DE IGNACIO DE LA LLAVE
CENTRO DE CONCILIACIÓN LABORAL DEL ESTADO DE
VERACRUZ DE IGNACIO DE LA LLAVE
CUARTO INFORME TRIMESTRAL 2023
DEL 1 DE ENERO AL 31 DE DICIEMBRE DE 2023
APARTADO II

INFORMES PRESUPUESTARIOS

CUARTO INFORME TRIMESTRAL 2023
GOBIERNO DEL ESTADO DE VERACRUZ DE IGNACIO DE LA LLAVE
CENTRO DE CONCILIACIÓN LABORAL DEL ESTADO DE VERACRUZ DE IGNACIO DE LA LLAVE
Estado Analítico de Ingresos
Del 1 de Enero al 31 de diciembre de 2023
(Cifras en Pesos)

Rubro de Ingresos	Ingreso					Diferencia (6 = 5 - 1)
	Estimado	Ampliaciones y Reducciones	Modificado	Devengado	Recaudado	
	(1)	(2)	(3= 1 + 2)	(4)	(5)	
Impuestos	0	0	0	0	0	0
Cuotas y Aportaciones de Seguridad Social	0	0	0	0	0	0
Contribuciones de Mejoras	0	0	0	0	0	0
Derechos	0	0	0	0	0	0
Productos 1	0	0	0	0	0	0
Aprovechamientos 2	0	0	0	0	0	0
Ingresos por Ventas de Bienes, Prestación de Servicios y Otros Ingresos	0	3,102	3,102	3,102	3,102	3,102
Participaciones, Aportaciones, Convenios, Incentivos Derivados de la Colaboración Fiscal y Fondos Distintos de Aportaciones	0	0	0	0	0	0
Transferencias, Asignaciones, Subsidios y Subvenciones, Pensiones y Jubilaciones	29,396,096	7,731,815	37,127,911	37,097,347	37,097,347	7,701,251
Ingresos Derivados de Financiamientos	0	0	0	0	0	0
Total	29,396,096	7,734,918	37,131,014	37,100,449	37,100,449	7,704,353
				Ingresos excedentes		

Estado Analítico de Ingresos Por Fuente de Financiamiento	Ingreso					Diferencia (6 = 5 - 1)
	Estimado	Ampliaciones y Reducciones	Modificado	Devengado	Recaudado	
	(1)	(2)	(3= 1 + 2)	(4)	(5)	
Ingresos del Poder Ejecutivo Federal o Estatal y de los Municipios	0	0	0	0	0	0
Impuestos	0	0	0	0	0	0
Cuotas y Aportaciones de Seguridad Social	0	0	0	0	0	0
Contribuciones de Mejoras	0	0	0	0	0	0
Derechos	0	0	0	0	0	0
Productos 1	0	0	0	0	0	0
Aprovechamientos 2	0	0	0	0	0	0
Participaciones, Aportaciones, Convenios, Incentivos Derivados de la Colaboración Fiscal y Fondos Distintos de Aportaciones	0	0	0	0	0	0
Transferencias, Asignaciones, Subsidios y Subvenciones, Pensiones y Jubilaciones	0	0	0	0	0	0
Ingresos de los Entes Públicos de los Poderes Legislativo y Judicial, de los Órganos Autónomos y del Sector Paraestatal o Paramunicipal, así como de las Empresas Productivas del Estado	29,396,096	7,734,918	37,131,014	37,100,449	37,100,449	7,704,353
Cuotas y Aportaciones de Seguridad Social	0	0	0	0	0	0
Productos 1	0	0	0	0	0	0
Ingresos por Ventas de Bienes, Prestación de Servicios y Otros Ingresos 3	0	3,102	3,102	3,102	3,102	3,102
Transferencias, Asignaciones, Subsidios y Subvenciones, Pensiones y Jubilaciones	29,396,096	7,731,815	37,127,911	37,097,347	37,097,347	7,701,251
Ingresos derivados de financiamiento	0	0	0	0	0	0
Ingresos Derivados de Financiamientos	0	0	0	0	0	0
Total	29,396,096	7,734,918	37,131,014	37,100,449	37,100,449	7,704,353
				Ingresos excedentes		

1 Incluye intereses que generan las cuentas bancarias de los entes públicos en productos.

2 Incluye donativos en efectivo del Poder Ejecutivo, entre otros aprovechamientos.

3 Se refiere a los ingresos propios obtenidos por los Poderes Legislativo y Judicial, los Órganos Autónomos y las entidades de la administración pública paraestatal y paramunicipal, por sus actividades diversas no inherentes a su operación que generan recursos y que no sean ingresos por venta de bienes o prestación de servicios, tales como donativos en efectivo, entre otros.

CUARTO INFORME TRIMESTRAL 2023
GOBIERNO DEL ESTADO DE VERACRUZ DE IGNACIO DE LA LLAVE
CENTRO DE CONCILIACIÓN LABORAL DEL ESTADO DE VERACRUZ DE IGNACIO DE LA LLAVE
 Estado Analítico del Ejercicio del Presupuesto de Egresos
 Clasificación Administrativa
 Del 1 de Enero al 31 de diciembre de 2023
 (Cifras en Pesos)

Concepto	Egresos					Subejercicio 6 = (3 - 4)
	Aprobado	Ampliaciones/ (Reducciones)	Modificado	Devengado	Pagado	
	1	2	3 = (1 + 2)	4	5	
Dependencia o Unidad Administrativa 1	29,396,096	7,734,918	37,131,014	36,892,487	36,892,487	238,526
Total del Gasto	29,396,096	7,734,918	37,131,014	36,892,487	36,892,487	238,526

CUARTO INFORME TRIMESTRAL 2023

GOBIERNO DEL ESTADO DE VERACRUZ DE IGNACIO DE LA LLAVE
 CENTRO DE CONCILIACIÓN LABORAL DEL ESTADO DE VERACRUZ DE IGNACIO DE LA LLAVE
 Estado Analítico del Ejercicio del Presupuesto de Egresos
 Clasificación por Objeto del Gasto (Capítulo y Concepto)
 Del 1 de Enero al 31 de diciembre de 2023
 (Cifras en Pesos)

Concepto	Egresos					Subejercicio
	Aprobado	Ampliaciones/ (Reducciones)	Modificado	Devengado	Pagado	
	1	2	3 = (1 + 2)	4	5	
Servicios Personales	24,000,000	3,678,115	27,678,115	27,678,115	27,678,115	0
Remuneraciones al Personal de Carácter Permanente	4,273,500	801,652	5,075,152	5,075,152	5,075,152	0
Remuneraciones al Personal de Carácter Transitorio	0	0	0	0	0	0
Remuneraciones Adicionales y Especiales	1,551,000	2,331,959	3,882,959	3,882,959	3,882,959	0
Seguridad Social	0	0	0	0	0	0
Otras Prestaciones Sociales y Económicas	18,175,500	188,484	18,363,984	18,363,984	18,363,984	0
Previsiones	0	0	0	0	0	0
Pago de Estímulos a Servidores Públicos	0	356,021	356,021	356,021	356,021	0
Materiales y Suministros	698,000	281,541	979,541	937,650	937,650	41,891
Materiales de Administración, Emisión de Documentos y Artículos Oficiales	215,000	100,000	315,000	314,751	314,751	249
Alimentos y Utensilios	40,000	11,541	51,541	48,605	48,605	2,936
Materias Primas y Materiales de Producción y Comercialización	0	0	0	0	0	0
Materiales y Artículos de Construcción y de Reparación	30,000	-15,000	15,000	15,000	15,000	0
Productos Químicos, Farmacéuticos y de Laboratorio	30,000	-10,000	20,000	20,000	20,000	0
Combustibles, Lubricantes y Aditivos	223,000	175,000	398,000	359,728	359,728	38,272
Vestuario, Blancos, Prendas de Protección y Artículos Deportivos	0	0	0	0	0	0
Materiales y Suministros Para Seguridad	0	0	0	0	0	0
Herramientas, Refacciones y Accesorios Menores	160,000	20,000	180,000	179,565	179,565	435
Servicios Generales	4,698,096	3,775,261	8,473,357	8,276,722	8,276,722	196,635
Servicios Básicos	248,000	172,786	420,786	374,424	374,424	46,362
Servicios de Arrendamiento	1,568,135	2,295,003	3,863,138	3,862,870	3,862,870	268
Servicios Profesionales, Científicos, Técnicos y Otros Servicios	1,056,130	831,836	1,887,966	1,885,869	1,885,869	2,098
Servicios Financieros, Bancarios y Comerciales	90,000	-31,987	58,013	38,316	38,316	19,697
Servicios de Instalación, Reparación, Mantenimiento y Conservación	65,000	35,000	100,000	99,692	99,692	308
Servicios de Comunicación Social y Publicidad.	90,500	53,406	143,906	139,266	139,266	4,640
Servicios de Traslado y Viáticos	365,000	385,000	750,000	657,527	657,527	92,473
Servicios Oficiales	342,000	35,625	377,625	377,567	377,567	58
Otros Servicios Generales	873,331	-1,407	871,924	841,191	841,191	30,733
Transferencias, Asignaciones, Subsidios y Otras Ayudas	0	0	0	0	0	0
Transferencias Internas y Asignaciones al Sector Público	0	0	0	0	0	0
Transferencias al Resto del Sector Público	0	0	0	0	0	0
Subsidios y Subvenciones	0	0	0	0	0	0

[Handwritten signature]

CUARTO INFORME TRIMESTRAL 2023

Gobierno del Estado de Veracruz de Ignacio de la Llave
 CENTRO DE CONCILIACIÓN LABORAL DEL ESTADO DE VERACRUZ DE IGNACIO DE LA LLAVE
 Estado Analítico del Ejercicio del Presupuesto de Egresos
 Clasificación por Objeto del Gasto (Capítulo y Concepto)
 Del 1 de Enero al 31 de diciembre de 2023
 (Cifras en Pesos)

Concepto	Egresos					Subejercicio
	Aprobado	Ampliaciones/ (Reducciones)	Modificado	Devengado	Pagado	
	1	2	3 = (1 + 2)	4	5	
Comisiones de la Deuda Pública	0	0	0	0	0	0
Gastos de la Deuda Pública	0	0	0	0	0	0
Costo por Coberturas	0	0	0	0	0	0
Apoyos Financieros	0	0	0	0	0	0
Adeudos de Ejercicios Fiscales Anteriores (Adefas)	0	0	0	0	0	0
Total del Gasto	29,396,096	7,734,918	37,131,014	36,892,487	36,892,487	238,526

[Handwritten signature and initials in blue ink]

CUARTO INFORME TRIMESTRAL 2023

GOBIERNO DEL ESTADO DE VERACRUZ DE IGNACIO DE LA LLAVE
CENTRO DE CONCILIACIÓN LABORAL DEL ESTADO DE VERACRUZ DE IGNACIO DE LA LLAVE

Estado Analítico del Ejercicio del Presupuesto de Egresos

Clasificación por Objeto del Gasto (Capítulo y Concepto)

Del 1 de Enero al 31 de diciembre de 2023

(Cifras en Pesos)

Concepto	Egresos					Subejercicio 6 = (3 - 4)
	Aprobado	Ampliaciones/ (Reducciones)	Modificado	Devengado	Pagado	
	1	2	3 = (1 + 2)	4	5	
Ayudas Sociales	0	0	0	0	0	0
Pensiones y Jubilaciones	0	0	0	0	0	0
Transferencias a Fideicomisos, Mandatos y Otros Análogos	0	0	0	0	0	0
Transferencias a la Seguridad Social	0	0	0	0	0	0
Donativos	0	0	0	0	0	0
Transferencias al Exterior	0	0	0	0	0	0
Bienes Muebles, Inmuebles e Intangibles	0	0	0	0	0	0
Mobiliario y Equipo de Administración	0	0	0	0	0	0
Mobiliario y Equipo Educativo y Recreativo	0	0	0	0	0	0
Equipo e Instrumental Médico y de Laboratorio	0	0	0	0	0	0
Vehículos y Equipo de Transporte	0	0	0	0	0	0
Equipo de Defensa y Seguridad	0	0	0	0	0	0
Maquinaria, Otros Equipos y Herramientas	0	0	0	0	0	0
Activos Biológicos	0	0	0	0	0	0
Bienes Inmuebles	0	0	0	0	0	0
Activos Intangibles	0	0	0	0	0	0
Inversión Pública	0	0	0	0	0	0
Obra Pública en Bienes de Dominio Público	0	0	0	0	0	0
Obra Pública en Bienes Propios	0	0	0	0	0	0
Proyectos Productivos y Acciones de Fomento	0	0	0	0	0	0
Inversiones Financieras y Otras Provisiones	0	0	0	0	0	0
Inversiones Para el Fomento de Actividades Productivas.	0	0	0	0	0	0
Acciones y Participaciones de Capital	0	0	0	0	0	0
Compra de Títulos y Valores	0	0	0	0	0	0
Concesión de Préstamos	0	0	0	0	0	0
Inversiones en Fideicomisos, Mandatos y Otros Análogos	0	0	0	0	0	0
Otras Inversiones Financieras	0	0	0	0	0	0
Provisiones para Contingencias y Otras Erogaciones Especiales	0	0	0	0	0	0
Participaciones y Aportaciones	0	0	0	0	0	0
Participaciones	0	0	0	0	0	0
Aportaciones	0	0	0	0	0	0
Convenios	0	0	0	0	0	0
Deuda Pública	0	0	0	0	0	0
Amortización de la Deuda Pública	0	0	0	0	0	0
Intereses de la Deuda Pública	0	0	0	0	0	0

X.
SP
a

CUARTO INFORME TRIMESTRAL 2023
GOBIERNO DEL ESTADO DE VERACRUZ DE IGNACIO DE LA LLAVE
CENTRO DE CONCILIACIÓN LABORAL DEL ESTADO DE VERACRUZ DE IGNACIO DE LA LLAVE
Estado Analítico del Ejercicio del Presupuesto de Egresos
Clasificación Económica (por Tipo de Gasto)
Del 1 de Enero al 31 de diciembre de 2023
(Cifras en Pesos)

Concepto	Egresos					Subejercicio 6 = (3 - 4)
	Aprobado	Ampliaciones/ (Reducciones)	Modificado	Devengado	Pagado	
	1	2	3 = (1 + 2)	4	5	
Gasto Corriente	29,396,096	7,734,918	37,131,014	36,892,487	36,892,487	238,526
Gasto de Capital	0	0	0	0	0	0
Amortización de la Deuda y Disminución de Pasivos	0	0	0	0	0	0
Pensiones y Jubilaciones	0	0	0	0	0	0
Participaciones	0	0	0	0	0	0
Total del Gasto	29,396,096	7,734,918	37,131,014	36,892,487	36,892,487	238,526





CUARTO INFORME TRIMESTRAL 2023
GOBIERNO DEL ESTADO DE VERACRUZ DE IGNACIO DE LA LLAVE
CENTRO DE CONCILIACIÓN LABORAL DEL ESTADO DE VERACRUZ DE IGNACIO DE LA LLAVE
Estado Analítico del Ejercicio del Presupuesto de Egresos
Clasificación Funcional (Finalidad y Función)
Del 1 de Enero al 31 de diciembre de 2023
(Cifras en Pesos)

Concepto	Egresos					Subejercicio 6 = (3 - 4)
	Aprobado	Ampliaciones/ (Reducciones)	Modificado	Devengado	Pagado	
	1	2	3 = (1 + 2)	4	5	
Gobierno	29,396,096	7,734,918	37,131,014	36,892,487	36,892,487	238,526
Legislación			0			0
Justicia			0			0
Coordinación de la Política de Gobierno	29,396,096	7,734,918	37,131,014	36,892,487	36,892,487	238,526
Relaciones Exteriores			0			0
Asuntos Financieros y Hacendarios			0			0
Seguridad Nacional			0			0
Asuntos de Orden Público y de Seguridad Interior			0			0
Otros Servicios Generales			0			0
Desarrollo Social	0	0	0	0	0	0
Protección Ambiental			0			0
Vivienda y Servicios a la Comunidad			0			0
Salud			0			0
Recreación, Cultura y Otras Manifestaciones Sociales			0			0
Educación	0	0	0	0	0	0
Protección Social			0			0
Otros Asuntos Sociales			0			0
Desarrollo Económico	0	0	0	0	0	0
Asuntos Económicos, Comerciales y Laborales en General			0			0
Agropecuaria, Silvicultura, Pesca y Caza			0			0
Combustibles y Energía			0			0
Minería, Manufacturas y Construcción			0			0
Transporte			0			0
Comunicaciones			0			0
Turismo			0			0
Ciencia, Tecnología e Innovación			0			0
Otras Industrias y Otros Asuntos Económicos			0			0
Otras no Clasificadas en Funciones Anteriores	0	0	0	0	0	0
Transacciones de la Deuda Publica / Costo Financiero de la Deuda			0			0
Transferencias, Participaciones y Aportaciones entre Diferentes Niveles y Ordenes de Gobierno			0			0
Saneamiento del Sistema Financiero			0			0
Adeudos de Ejercicios Fiscales Anteriores			0			0
Total del Gasto	29,396,096	7,734,918	37,131,014	36,892,487	36,892,487	238,526

[Handwritten signature]

[Handwritten signature]

[Handwritten signature]

CUARTO INFORME TRIMESTRAL 2023

**GOBIERNO DEL ESTADO DE VERACRUZ DE IGNACIO DE LA LLAVE
CENTRO DE CONCILIACIÓN LABORAL DEL ESTADO DE VERACRUZ DE IGNACIO DE LA LLAVE
Endeudamiento Neto
Del 1 de Enero al 31 de diciembre de 2023
(Cifras en Pesos)**

Identificación de Crédito o Instrumento	Ortación / Coloc	Amortización	Endeudamiento Neto
	A	B	C = A - B
Créditos Bancarios			
			0
			0
			0
			0
			0
			0
			0
Total Créditos Bancarios	0	0	0
Otros Instrumentos de Deuda			
			0
			0
			0
			0
			0
			0
Total Otros Instrumentos de Deuda	0	0	0
TOTAL	0	0	0

Este Organismo no cuenta con información referente a "Endeudamiento Neto" , por lo tanto se presenta sin datos.

CUARTO INFORME TRIMESTRAL 2023

GOBIERNO DEL ESTADO DE VERACRUZ DE IGNACIO DE LA LLAVE
CENTRO DE CONCILIACIÓN LABORAL DEL ESTADO DE VERACRUZ DE IGNACIO DE LA LLAVE
Intereses de la Deuda
Del 1 de Enero al 31 de diciembre de 2023
(Cifras en Pesos)

Identificación de Crédito o Instrumento	Devengado	Pagado
Créditos Bancarios		
Total de Intereses de Créditos Bancarios	0	0
Otros Instrumentos de Deuda		
Total de Intereses de Otros Instrumentos de Deuda	0	0
TOTAL	0	0

**Este Organismo no cuenta con información
referente a "Intereses de la Deuda" ,
por lo tanto se presenta sin datos.**

CUARTO INFORME TRIMESTRAL 2023

**GOBIERNO DEL ESTADO DE VERACRUZ DE IGNACIO DE LA LLAVE
CENTRO DE CONCILIACIÓN LABORAL DEL ESTADO DE VERACRUZ DE IGNACIO DE LA LLAVE**

Indicadores de Postura Fiscal

Del 1 de Enero al 31 de diciembre de 2023

(Cifras en Pesos)

Concepto	Estimado/Aprobado	Devengado	Recaudado/Pagado
I. Ingresos Presupuestarios (I=1+2)	29,396,096	37,100,449	37,100,449
1. Ingresos del Gobierno de la Entidad Federativa	0	0	0
2. Ingresos del Sector Paraestatal	29,396,096	37,100,449	37,100,449
II. Egresos Presupuestarios (II=3+4)	29,396,096	36,892,487	36,892,487
3. Egresos del Gobierno de la Entidad Federativa	0	0	0
4. Egresos del Sector Paraestatal	29,396,096	36,892,487	36,892,487
III. Balance Presupuestario (Superávit o Déficit) (III = I - II)	0	207,962	207,962

Concepto	Estimado/Aprobado	Devengado	Recaudado/Pagado
III. Balance presupuestario (Superávit o Déficit)	0	207,962	207,962
IV. Intereses, Comisiones y Gastos de la Deuda	0	0	0
V. Balance Primario (Superávit o Déficit) (V= III + IV)	0	207,962	207,962

Concepto	Estimado/Aprobado	Devengado	Recaudado/Pagado
A. Financiamiento	0	0	0
B. Amortización de la deuda	0	0	0
C. Financiamiento Neto (C = A - B)	0	0	0



**VERACRUZ
GOBIERNO
DEL ESTADO**



SEFIPLAN
Secretaría de Finanzas
y Planeación



ME LLENA DE ORGULLO

**GOBIERNO DEL ESTADO DE VERACRUZ DE IGNACIO DE LA LLAVE
CENTRO DE CONCILIACIÓN LABORAL DEL ESTADO DE VERACRUZ
DE IGNACIO DE LA LLAVE**

CUARTO INFORME TRIMESTRAL 2023

DEL 1 DE ENERO AL 31 DE DICIEMBRE DE 2023

APARTADO III

INFORMES PROGRAMÁTICOS

CUARTO INFORME TRIMESTRAL 2023

GOBIERNO DEL ESTADO DE VERACRUZ DE IGNACIO DE LA LLAVE

CENTRO DE CONCILIACIÓN LABORAL DEL ESTADO DE VERACRUZ DE IGNACIO DE LA LLAVE

Gasto por Categoría Programática

Del 1 de Enero al 31 de diciembre de 2023

(Cifras en Pesos)

Concepto	Egresos					Subejercicio 6 = (3 - 4)
	Aprobado	Ampliaciones/ (Reducciones)	Modificado	Devengado	Pagado	
	1	2	3 = (1 + 2)	4	5	
Programas						
Subsidios: Sector Social y Privado o Entidades Federativas y Municipios	0	0	0	0	0	0
Sujetos a Reglas de Operación			0			0
Otros Subsidios			0			0
Desempeño de las Funciones	29,396,096	7,734,918	37,131,014	36,892,487	36,892,487	238,526
Prestación de Servicios Públicos	29,396,096	7,734,918	37,131,014	36,892,487	36,892,487	238,526
Provisión de Bienes Públicos			0			0
Planeación, seguimiento y evaluación de políticas públicas			0			0
Promoción y fomento			0			0
Regulación y supervisión			0			0
Funciones de las Fuerzas Armadas (Únicamente Gobierno Federal)			0			0
Específicos			0			0
Proyectos de Inversión			0			0
Administrativos y de Apoyo	0	0	0	0	0	0
Apoyo al proceso presupuestario y para mejorar la eficiencia institucional			0			0
Apoyo a la función pública y al mejoramiento de la gestión			0			0
Operaciones ajenas			0			0
Compromisos	0	0	0	0	0	0
Obligaciones de cumplimiento de resolución jurisdiccional			0			0
Desastres Naturales			0			0
Obligaciones	0	0	0	0	0	0
Pensiones y jubilaciones			0			0
Aportaciones a la seguridad social	0		0	0	0	0
Aportaciones a fondos de estabilización			0			0
Aportaciones a fondos de inversión y reestructura de pensiones			0			0
Programas de Gasto Federalizado (Gobierno Federal)	0	0	0	0	0	0
Gasto Federalizado			0			0
Participaciones a entidades federativas y municipios			0			0
Costo financiero, deuda o apoyos a deudores y ahorradores de la banca			0			0
Adeudos de ejercicios fiscales anteriores			0			0
Total del Gasto	29,396,096	7,734,918	37,131,014	36,892,487	36,892,487	238,526

X.



CUARTO INFORME TRIMESTRAL 2023
GOBIERNO DEL ESTADO DE VERACRUZ DE IGNACIO DE LA LLAVE
Programas y Proyectos de Inversión
Del 1 de Enero al 31 de diciembre de 2023
(Cifras en Pesos)

Ente Público: CENTRO DE CONCILIACIÓN LABORAL DEL ESTADO DE VERACRUZ DE IGNACIO DE LA LLAVE

**Este Organismo no cuenta con información
referente a "Programas y Proyectos de Inversion"
por lo tanto se presenta sin datos.**

X.

CUARTO INFORME TRIMESTRAL 2023
GOBIERNO DEL ESTADO DE VERACRUZ DE IGNACIO DE LA LLAVE
Indicadores de Resultados
Del 1 de Enero al 31 de diciembre de 2023
(Cifras en Pesos)

Ente Público: CENTRO DE CONCILIACIÓN LABORAL DEL ESTADO DE VERACRUZ DE IGNACIO DE LA LLAVE

SE ADJUNTA REPORTE DE AVANCE DE INDICADORES Y JUSTIFICACIONES

X





Gobierno del Estado de Veracruz de Ignacio de la Llave
Presupuesto Basado en Resultados - Sistema de Evaluación del Desempeño
Reporte de Avance de Indicadores y Justificaciones

Fecha de emisión: 11/01/2024

Reporte al mes de Diciembre de 2023

FGE.Q.E.472.Y Alerta de Violencia de Género contra las Mujeres (AVGM)																	
[11] Porcentaje de avance en el cumplimiento al Programa General de Trabajo (PGT) de la AVGM.																	
Nombre del PP o AI al que pertenece:		FGE.Q.E.472.Y Alerta de Violencia de Género contra las Mujeres (AVGM)															
UR responsable del indicador:		Centro de Conciliación Laboral del Estado de Veracruz de Ignacio de la Llave															
Dependencia o entidad responsable:		Centro de Conciliación Laboral del Estado de Veracruz de Ignacio de la Llave															
Beneficiario:		Gobierno															
Características del Indicador																	
Fórmula:		(Metas del PGT para atención de la AVGM cumplidas/Total de Metas del PGT para atención de la AVGM de la Dependencia o Entidad responsable)*100															
Tipo fórmula:		Eficacia programática	Frecuencia:		Anual	Dimensión:		Eficacia	Sentido:		Constante	Tipo:		Gestion			
Metas del PGT para atención de la AVGM cumplidas (37162)						Total de Metas del PGT para atención de la AVGM de la Dependencia o Entidad responsable (37163)											
Unidad de medida:		Metas PGT AVGM cumplidas	Tipo acumulado:		SUMATORIA	Unidad de medida:		Metas PGT AVGM	Tipo acumulado:		SUMATORIA						
Metas del Indicador																	
Meta Programada																	
Var	Enero	Febrero	Marzo	Abril	Mayo	Junio	Julio	Agosto	Septiembre	Octubre	Noviembre	Diciembre	TOTAL				
37162	0.00	0.00	0.00	0.00	0.00	0.00	0.00	0.00	0.00	0.00	0.00	5.00	5.00				
37163	0.00	0.00	0.00	0.00	0.00	0.00	0.00	0.00	0.00	0.00	0.00	5.00	5.00				
Resultado	0.00	0.00	0.00	0.00	0.00	0.00	0.00	0.00	0.00	0.00	0.00	100.00	100.00				
Meta Realizada																	
Var	Enero	Febrero	Marzo	Abril	Mayo	Junio	Julio	Agosto	Septiembre	Octubre	Noviembre	Diciembre	TOTAL				
37162	0.00	0.00	0.00	0.00	0.00	0.00	0.00	0.00	0.00	0.00	0.00	5.00	5.00				
37163	0.00	0.00	0.00	0.00	0.00	0.00	0.00	0.00	0.00	0.00	0.00	5.00	5.00				
Resultado	0.00	0.00	0.00	0.00	0.00	0.00	0.00	0.00	0.00	0.00	0.00	100.00	100.00				
Avances del Indicador																	
Avance en el mes:					100.00				Avance al mes:					100.00			
Programado en el mes:					100.00				Programado al mes:					100.00			
% de cumplimiento:					100.00				% de cumplimiento:					100.00			

FGE.Q.E.472.Y Alerta de Violencia de Género contra las Mujeres (AVGM)																			
[12] Porcentaje de servidoras y servidores públicos que cumple el Programa Único de Capacitación (PUC) que atiende actividades de AVGM en la Dependencia o Entidad.																			
Nombre del PP o AI al que pertenece:		FGE.Q.E.472.Y Alerta de Violencia de Género contra las Mujeres (AVGM)																	
UR responsable del indicador:		Centro de Conciliación Laboral del Estado de Veracruz de Ignacio de la Llave																	
Dependencia o entidad responsable:		Centro de Conciliación Laboral del Estado de Veracruz de Ignacio de la Llave																	
		Nivel del objetivo del PP que mide:																	
Beneficiario:		Gobierno																	
Características del Indicador																			
Fórmula:		((Servidoras públicas con PUC+Servidores públicos con PUC)/Total del personal en la Dependencia o Entidad con AVGM)*100																	
Tipo fórmula:		Eficacia programática		Frecuencia:		Anual		Dimensión:		Eficacia		Sentido:		Constante		Tipo:		Gestión	
Servidoras públicas con PUC (37164)						Servidores públicos con PUC (37165)													
Unidad de medida:		Servidoras públicas		Tipo acumulado:		SUMATORIA		Unidad de medida:		Servidores públicos		Tipo acumulado:		SUMATORIA					
Total del personal en la Dependencia o Entidad con AVGM (37166)																			
Unidad de medida:		Servidoras/es públicos		Tipo acumulado:		MÁXIMO													
Metas del Indicador																			
Meta Programada																			
Var	Enero	Febrero	Marzo	Abril	Mayo	Junio	Julio	Agosto	Septiembre	Octubre	Noviembre	Diciembre	TOTAL						
37164	0.00	0.00	0.00	0.00	0.00	0.00	0.00	0.00	0.00	0.00	0.00	51.00	51.00						
37165	0.00	0.00	0.00	0.00	0.00	0.00	0.00	0.00	0.00	0.00	0.00	59.00	59.00						
37166	0.00	0.00	0.00	0.00	0.00	0.00	0.00	0.00	0.00	0.00	0.00	110.00	110.00						
Resultado	0.00	0.00	0.00	0.00	0.00	0.00	0.00	0.00	0.00	0.00	0.00	100.00	100.00						
Meta Realizada																			
Var	Enero	Febrero	Marzo	Abril	Mayo	Junio	Julio	Agosto	Septiembre	Octubre	Noviembre	Diciembre	TOTAL						
37164	0.00	0.00	0.00	0.00	0.00	0.00	0.00	0.00	0.00	0.00	0.00	51.00	51.00						
37165	0.00	0.00	0.00	0.00	0.00	0.00	0.00	0.00	0.00	0.00	0.00	59.00	59.00						
37166	0.00	0.00	0.00	0.00	0.00	0.00	0.00	0.00	0.00	0.00	0.00	110.00	110.00						
Resultado	0.00	0.00	0.00	0.00	0.00	0.00	0.00	0.00	0.00	0.00	0.00	100.00	100.00						
Avances del Indicador																			



Gobierno del Estado de Veracruz de Ignacio de la Llave
Presupuesto Basado en Resultados - Sistema de Evaluación del Desempeño
Reporte de Avance de Indicadores y Justificaciones

Fecha de emisión: 11/01/2024

Reporte al mes de Diciembre de 2023

Avance en el mes:	100.00	Avance al mes:	100.00
Programado en el mes:	100.00	Programado al mes:	100.00
% de cumplimiento:	100.00	% de cumplimiento:	100.00



Gobierno del Estado de Veracruz de Ignacio de la Llave
Presupuesto Basado en Resultados - Sistema de Evaluación del Desempeño
Reporte de Avance de Indicadores y Justificaciones

Fecha de emisión: 11/01/2024

Reporte al mes de Diciembre de 2023

FGE.Q.E.472.Y Alerta de Violencia de Género contra las Mujeres (AVGM)														
(13) Proporción de acciones sustantivas para atender la AVGM.														
Nombre del PP o AI al que pertenece:		FGE.Q.E.472.Y Alerta de Violencia de Género contra las Mujeres (AVGM)												
UR responsable del indicador:		Centro de Conciliación Laboral del Estado de Veracruz de Ignacio de la Llave												
Dependencia o entidad responsable:		Centro de Conciliación Laboral del Estado de Veracruz de Ignacio de la Llave												
Beneficiario:		Gobierno												
Características del Indicador														
Fórmula:		(Acciones realizadas AVGM según PGT/Acciones de AVGM programadas según PGT)*100												
Tipo fórmula:	Eficacia programática	Frecuencia:	Trimestral	Dimensión:	Eficacia	Sentido:	Constante	Tipo:	Gestion					
Acciones de AVGM programadas según PGT (37168)						Acciones realizadas AVGM según PGT (37167)								
Unidad de medida:	Acciones	Tipo acumulado:	SUMATORIA	Unidad de medida:	Acciones	Tipo acumulado:	SUMATORIA							
Metas del Indicador														
Meta Programada														
Var	Enero	Febrero	Marzo	Abril	Mayo	Junio	Julio	Agosto	Septiembre	Octubre	Noviembre	Diciembre	TOTAL	
37167	0.00	0.00	0.00	0.00	0.00	1.00	0.00	0.00	1.00	0.00	0.00	1.00	3.00	
37168	0.00	0.00	0.00	0.00	0.00	1.00	0.00	0.00	1.00	0.00	0.00	1.00	3.00	
Resultado	0.00	0.00	0.00	0.00	0.00	100.00	0.00	0.00	100.00	0.00	0.00	100.00	100.00	
Meta Realizada														
Var	Enero	Febrero	Marzo	Abril	Mayo	Junio	Julio	Agosto	Septiembre	Octubre	Noviembre	Diciembre	TOTAL	
37167	0.00	0.00	0.00	0.00	0.00	1.00	0.00	0.00	1.00	0.00	0.00	1.00	3.00	
37168	0.00	0.00	0.00	0.00	0.00	1.00	0.00	0.00	1.00	0.00	0.00	1.00	3.00	
Resultado	0.00	0.00	0.00	0.00	0.00	100.00	0.00	0.00	100.00	0.00	0.00	100.00	100.00	
Avances del Indicador														
Avance en el mes:		100.00					Avance al mes:		100.00					
Programado en el mes:		100.00					Programado al mes:		100.00					
% de cumplimiento:		100.00					% de cumplimiento:		100.00					



Gobierno del Estado de Veracruz de Ignacio de la Llave
Presupuesto Basado en Resultados - Sistema de Evaluación del Desempeño
Reporte de Avance de Indicadores y Justificaciones

Fecha de emisión: 11/01/2024

Reporte al mes de Diciembre de 2023

Justificación del Incumplimiento del Indicador por Mes		
	Justificación	Adjunto
Marzo	En este mes no se programó ningún avance.	NO

Responsables de la Información	
Nombre, cargo y firma del Responsable del Indicador	Nombre, cargo y firma del Titular de la Unidad Responsable
 Lic. Mariply Fernández Galán Jefa de la Unidad de Género	 Lic. Mariply Fernández Galán Jefa de la Unidad de Género
Nombre, cargo y firma del Enlace Institucional	Nombre, cargo y firma del Titular de la dependencia o Entidad
 Mtra. María de los Milagros Gómez Salazar Enlace Institucional SEFIPLAN y Jefa del Departamento de Estadística y Planeación	 Mtra. Navey Landa González Directora General del Centro de Conciliación Laboral del Estado de Veracruz de Ignacio de la Llave



Gobierno del Estado de Veracruz de Ignacio de la Llave
Presupuesto Basado en Resultados - Sistema de Evaluación del Desempeño
Reporte de Avance de Indicadores y Justificaciones

Fecha de emisión: 11/01/2024

Reporte al mes de Diciembre de 2023

FGE.Q.E.470.Y Igualdad de Género													
[(1) Porcentaje de acciones de Transversalización de la Perspectiva de Género.													
Nombre del PP o AI al que pertenece:		FGE.Q.E.470.Y Igualdad de Género											
UR responsable del indicador:		Centro de Conciliación Laboral del Estado de Veracruz de Ignacio de la Llave											
Dependencia o entidad responsable:		Centro de Conciliación Laboral del Estado de Veracruz de Ignacio de la Llave											
Beneficiario:		Gobierno											
Características del Indicador													
Fórmula:		(Acciones de Transversalización de la Perspectiva de Género realizadas/Acciones de Transversalización de la Perspectiva de Género programadas)*100											
Tipo fórmula:	Eficacia programática	Frecuencia:	Trimestral	Dimensión:	Eficacia	Sentido:	Constante	Tipo:	Gestion				
Acciones de Transversalización de la Perspectiva de Género realizadas (37005)						Acciones de Transversalización de la Perspectiva de Género programadas (37006)							
Unidad de medida:	Acciones Transversales	Tipo acumulado:	SUMATORIA	Unidad de medida:	Acciones Transversales	Tipo acumulado:	SUMATORIA						
Metas del Indicador													
Meta Programada													
Var	Enero	Febrero	Marzo	Abril	Mayo	Junio	Julio	Agosto	Septiembre	Octubre	Noviembre	Diciembre	TOTAL
37005	0.00	0.00	0.00	0.00	0.00	5.00	0.00	0.00	4.00	0.00	0.00	2.00	11.00
37006	0.00	0.00	0.00	0.00	0.00	5.00	0.00	0.00	4.00	0.00	0.00	2.00	11.00
Resultado	0.00	0.00	0.00	0.00	0.00	100.00	0.00	0.00	100.00	0.00	0.00	100.00	100.00
Meta Realizada													
Var	Enero	Febrero	Marzo	Abril	Mayo	Junio	Julio	Agosto	Septiembre	Octubre	Noviembre	Diciembre	TOTAL
37005	0.00	0.00	0.00	0.00	0.00	5.00	0.00	0.00	4.00	0.00	0.00	2.00	11.00
37006	0.00	0.00	0.00	0.00	0.00	5.00	0.00	0.00	4.00	0.00	0.00	2.00	11.00
Resultado	0.00	0.00	0.00	0.00	0.00	100.00	0.00	0.00	100.00	0.00	0.00	100.00	100.00
Avances del Indicador													
Avance en el mes:							100.00	Avance al mes:					100.00
Programado en el mes:							100.00	Programado al mes:					100.00
% de cumplimiento:							100.00	% de cumplimiento:					100.00



Gobierno del Estado de Veracruz de Ignacio de la Llave
Presupuesto Basado en Resultados - Sistema de Evaluación del Desempeño
Reporte de Avance de Indicadores y Justificaciones

Fecha de emisión: 11/01/2024

Reporte al mes de Diciembre de 2023

Justificación del Incumplimiento del Indicador por Mes		
	Justificación	Adjunto
Marzo	En este trimestre no se programó ningún avance.	NO



Gobierno del Estado de Veracruz de Ignacio de la Llave
Presupuesto Basado en Resultados - Sistema de Evaluación del Desempeño
Reporte de Avance de Indicadores y Justificaciones

Fecha de emisión: 11/01/2024

Reporte al mes de Diciembre de 2023

FGE.Q.E.470.Y Igualdad de Género														
[12] Porcentaje de eventos de sensibilización y formación para promover la Igualdad de Género y la Prevención de la Violencia al interior de su Dependencia o Entidad realizados.														
Nombre del PP o AI al que pertenece:		FGE.Q.E.470.Y Igualdad de Género												
UR responsable del indicador:		Centro de Conciliación Laboral del Estado de Veracruz de Ignacio de la Llave												
Dependencia o entidad responsable:		Centro de Conciliación Laboral del Estado de Veracruz de Ignacio de la Llave												
Beneficiario:		Gobierno												
Características del Indicador														
Fórmula:		(Eventos de sensibilización y formación para promover la IG y la No Violencia realizados/Eventos de sensibilización y formación para promover la IG y la No Violencia programados)*100												
Tipo fórmula:		Eficacia programática	Frecuencia:		Trimestral	Dimensión:		Eficada	Sentido:		Constante	Tipo:		Gestion
Eventos de sensibilización y formación para promover la IG y la No Violencia realizados (37007)						Eventos de sensibilización y formación para promover la IG y la No Violencia programados (37008)								
Unidad de medida:		Eventos	Tipo acumulado:			SUMATORIA	Unidad de medida:		Eventos	Tipo acumulado:		SUMATORIA		
Metas del Indicador														
Meta Programada														
Var	Enero	Febrero	Marzo	Abril	Mayo	Junio	Julio	Agosto	Septiembre	Octubre	Noviembre	Diciembre	TOTAL	
37007	0.00	0.00	6.00	0.00	0.00	7.00	0.00	0.00	6.00	0.00	0.00	6.00	25.00	
37008	0.00	0.00	6.00	0.00	0.00	7.00	0.00	0.00	6.00	0.00	0.00	6.00	25.00	
Resultado	0.00	0.00	100.00	0.00	0.00	100.00	0.00	0.00	100.00	0.00	0.00	100.00	100.00	
Meta Realizada														
Var	Enero	Febrero	Marzo	Abril	Mayo	Junio	Julio	Agosto	Septiembre	Octubre	Noviembre	Diciembre	TOTAL	
37007	0.00	0.00	6.00	0.00	0.00	9.00	0.00	0.00	6.00	0.00	0.00	6.00	27.00	
37008	0.00	0.00	6.00	0.00	0.00	7.00	0.00	0.00	6.00	0.00	0.00	6.00	25.00	
Resultado	0.00	0.00	100.00	0.00	0.00	128.57	0.00	0.00	100.00	0.00	0.00	100.00	108.00	
Avances del Indicador														
Avance en el mes:						100.00	Avance al mes:						108.00	
Programado en el mes:						100.00	Programado al mes:						100.00	
% de cumplimiento:						100.00	% de cumplimiento:						108.00	



VERACRUZ
GOBIERNO
DEL ESTADO

Gobierno del Estado de Veracruz de Ignacio de la Llave
Presupuesto Basado en Resultados - Sistema de Evaluación del Desempeño
Reporte de Avance de Indicadores y Justificaciones

Fecha de emisión: 11/01/2024

Reporte al mes de Diciembre de 2023

Justificación del Incumplimiento del Indicador por Mes		
	Justificación	Adjunto
Junio	Derivado de las festividades incorporadas en el calendario oficial 2023 que rige en la Administración Pública Estatal durante el año 2023 se realizaron las actividades "Mujeres Jefas de Familia" correspondiente al 10 de mayo, día de las madres y el evento "Día del Padre" correspondiente al tercer domingo de junio, día del padre.	NO



Gobierno del Estado de Veracruz de Ignacio de la Llave
Presupuesto Basado en Resultados - Sistema de Evaluación del Desempeño
Reporte de Avance de Indicadores y Justificaciones

Fecha de emisión: 11/01/2024

Reporte al mes de Diciembre de 2023

FGE.Q.E.470.Y Igualdad de Género																			
de servidoras públicas asistentes a eventos de sensibilización y formación para la promoción de la Igualdad de Género y la Prevención de la Violencia al interior de la Dependencia o Entidad																			
Nombre del PP o AI al que pertenece:		FGE.Q.E.470.Y Igualdad de Género																	
UR responsable del indicador:		Centro de Conciliación Laboral del Estado de Veracruz de Ignacio de la Llave																	
Dependencia o entidad responsable:		Centro de Conciliación Laboral del Estado de Veracruz de Ignacio de la Llave																	
Beneficiario:		Gobierno																	
Características del indicador																			
Fórmula:		(Servidoras públicas asistentes a eventos de sensibilización y formación/Servidoras públicas programadas que laboran en la dependencia o entidad en el trimestre)*100																	
Tipo fórmula:		Eficacia programática		Frecuencia:		Trimestral		Dimensión:		Eficacia		Sentido:		Constante		Tipo:		Gestion	
Servidoras públicas asistentes a eventos de sensibilización y formación (37009)								Servidoras públicas programadas que laboran en la dependencia o entidad en el trimestre (37010)											
Unidad de medida:		Servidoras públicas		Tipo acumulado:		SUMATORIA		Unidad de medida:		Servidoras públicas		Tipo acumulado:		SUMATORIA					
Metas del indicador																			
Meta Programada																			
Var.	Enero	Febrero	Marzo	Abril	Mayo	Junio	Julio	Agosto	Septiembre	Octubre	Noviembre	Diciembre	TOTAL						
37009	0.00	0.00	19.00	0.00	0.00	12.00	0.00	0.00	7.00	0.00	0.00	13.00	51.00						
37010	0.00	0.00	19.00	0.00	0.00	12.00	0.00	0.00	7.00	0.00	0.00	13.00	51.00						
Resultado	0.00	0.00	100.00	0.00	0.00	100.00	0.00	0.00	100.00	0.00	0.00	100.00	100.00						
Meta Realizada																			
Var.	Enero	Febrero	Marzo	Abril	Mayo	Junio	Julio	Agosto	Septiembre	Octubre	Noviembre	Diciembre	TOTAL						
37009	0.00	0.00	19.00	0.00	0.00	12.00	0.00	0.00	7.00	0.00	0.00	13.00	51.00						
37010	0.00	0.00	19.00	0.00	0.00	12.00	0.00	0.00	7.00	0.00	0.00	13.00	51.00						
Resultado	0.00	0.00	100.00	0.00	0.00	100.00	0.00	0.00	100.00	0.00	0.00	100.00	100.00						
Avances del indicador																			
Avance en el mes:						100.00		Avance al mes:						100.00					
Programado en el mes:						100.00		Programado al mes:						100.00					
% de cumplimiento:						100.00		% de cumplimiento:						100.00					



Gobierno del Estado de Veracruz de Ignacio de la Llave
Presupuesto Basado en Resultados - Sistema de Evaluación del Desempeño
Reporte de Avance de Indicadores y Justificaciones

Fecha de emisión: 11/01/2024

Reporte al mes de Diciembre de 2023

FGE.Q.E.470.Y Igualdad de Género														
de servidores públicos asistentes a eventos de sensibilización y formación para la promoción de la Igualdad de Género y la Prevención de la Violencia al interior de la Dependencia o Entida														
Nombre del PP o AI al que pertenece:		FGE.Q.E.470.Y Igualdad de Género												
UR responsable del indicador:		Centro de Conciliación Laboral del Estado de Veracruz de Ignacio de la Llave												
Dependencia o entidad responsable:		Centro de Conciliación Laboral del Estado de Veracruz de Ignacio de la Llave												
Beneficiario:		Gobierno										Nivel del objetivo del PP que mide:		
Características del Indicador														
Fórmula:		(Servidores públicos asistentes a eventos de sensibilización y formación/Servidores públicos programados que laboran en la dependencia o entidad en el trimestre)*100												
Tipo fórmula:		Eficacia programática	Frecuencia:		Trimestral	Dimensión:		Eficacia	Sentido:		Constante	Tipo:		Gestion
Servidores públicos asistentes a eventos de sensibilización y formación (37011)						Servidores públicos programados que laboran en la dependencia o entidad en el trimestre (37012)								
Unidad de medida:		Servidores públicos		Tipo acumulado:		SUMATORIA		Unidad de medida:		Servidores públicos		Tipo acumulado:		SUMATORIA
Metas del Indicador														
Meta Programada														
Var	Enero	Febrero	Marzo	Abril	Mayo	Junio	Julio	Agosto	Septiembre	Octubre	Noviembre	Diciembre	TOTAL	
37011	0.00	0.00	20.00	0.00	0.00	18.00	0.00	0.00	11.00	0.00	0.00	10.00	59.00	
37012	0.00	0.00	20.00	0.00	0.00	18.00	0.00	0.00	11.00	0.00	0.00	10.00	59.00	
Resultado	0.00	0.00	100.00	0.00	0.00	100.00	0.00	0.00	100.00	0.00	0.00	100.00	100.00	
Meta Realizada														
Var	Enero	Febrero	Marzo	Abril	Mayo	Junio	Julio	Agosto	Septiembre	Octubre	Noviembre	Diciembre	TOTAL	
37011	0.00	0.00	20.00	0.00	0.00	18.00	0.00	0.00	11.00	0.00	0.00	10.00	59.00	
37012	0.00	0.00	20.00	0.00	0.00	18.00	0.00	0.00	11.00	0.00	0.00	10.00	59.00	
Resultado	0.00	0.00	100.00	0.00	0.00	100.00	0.00	0.00	100.00	0.00	0.00	100.00	100.00	
Avances del Indicador														
Avance en el mes:						100.00	Avance al mes:							100.00
Programado en el mes:						100.00	Programado al mes:							100.00
% de cumplimiento:						100.00	% de cumplimiento:							100.00



Gobierno del Estado de Veracruz de Ignacio de la Llave
Presupuesto Basado en Resultados - Sistema de Evaluación del Desempeño
Reporte de Avance de Indicadores y Justificaciones

Fecha de emisión: 11/01/2024

Reporte al mes de Diciembre de 2023

FGE.Q.E.470.Y Igualdad de Género																					
[15] Porcentaje de servidoras y servidores públicos que cumplieron con el programa de prevención y sensibilización del hostigamiento sexual y acoso sexual (PSHSYAS).																					
Nombre del PP o AI al que pertenece:		FGE.Q.E.470.Y Igualdad de Género																			
UR responsable del indicador:		Centro de Conciliación Laboral del Estado de Veracruz de Ignacio de la Llave																			
Dependencia o entidad responsable:		Centro de Conciliación Laboral del Estado de Veracruz de Ignacio de la Llave																			
		Nivel del objetivo del PP que mide:																			
Beneficiario:		Gobierno																			
Características del Indicador																					
Fórmula:		((Servidoras públicas con PSHSYAS+Servidores públicos con PSHSYAS)/Total del personal en la dependencia o entidad del trimestre)*100																			
Tipo fórmula:		Eficacia programática			Frecuencia			Trimestral			Dimensión			Eficacia		Sentido		Constante		Tipo	Gestion
Servidoras públicas con PSHSYAS (37013)						Servidores públicos con PSHSYAS (37014)															
Unidad de medida:		Servidoras públicas			Tipo acumulado			SUMATORIA			Unidad de medida:		Servidores públicos			Tipo acumulado		SUMATORIA			
Total del personal en la dependencia o entidad del trimestre (37015)																					
Unidad de medida:		Servidoras/es públicos			Tipo acumulado			MAXIMO													
Metas del Indicador																					
Meta Programada																					
Var	Enero	Febrero	Marzo	Abril	Mayo	Junio	Julio	Agosto	Septiembre	Octubre	Noviembre	Diciembre	TOTAL								
37013	0.00	0.00	0.00	0.00	0.00	31.00	0.00	0.00	7.00	0.00	0.00	13.00	51.00								
37014	0.00	0.00	0.00	0.00	0.00	38.00	0.00	0.00	11.00	0.00	0.00	10.00	59.00								
37015	0.00	0.00	110.00	0.00	0.00	110.00	0.00	0.00	110.00	0.00	0.00	110.00	110.00								
Resultado	0.00	0.00	0.00	0.00	0.00	62.73	0.00	0.00	16.36	0.00	0.00	20.91	100.00								
Meta Realizada																					
Var	Enero	Febrero	Marzo	Abril	Mayo	Junio	Julio	Agosto	Septiembre	Octubre	Noviembre	Diciembre	TOTAL								
37013	0.00	0.00	0.00	0.00	0.00	31.00	0.00	0.00	7.00	0.00	0.00	13.00	51.00								
37014	0.00	0.00	0.00	0.00	0.00	38.00	0.00	0.00	11.00	0.00	0.00	10.00	59.00								
37015	0.00	0.00	110.00	0.00	0.00	110.00	0.00	0.00	110.00	0.00	0.00	110.00	110.00								
Resultado	0.00	0.00	0.00	0.00	0.00	62.73	0.00	0.00	16.36	0.00	0.00	20.91	100.00								
Avances del Indicador																					



VERACRUZ
GOBIERNO
DEL ESTADO

Gobierno del Estado de Veracruz de Ignacio de la Llave
Presupuesto Basado en Resultados - Sistema de Evaluación del Desempeño
Reporte de Avance de Indicadores y Justificaciones

Fecha de emisión: 11/01/2024

Reporte al mes de Diciembre de 2023

Avance en el mes:	20.91	Avance al mes:	100.00
Programado en el mes:	20.91	Programado al mes:	100.00
% de cumplimiento:	100.00	% de cumplimiento:	100.00

Justificación del Incumplimiento del Indicador por Mes		
	Justificación	Adjunto
Marzo	En este trimestre no se programó ningún avance.	NO



Gobierno del Estado de Veracruz de Ignacio de la Llave
Presupuesto Basado en Resultados - Sistema de Evaluación del Desempeño
Reporte de Avance de Indicadores y Justificaciones

Fecha de emisión: 11/01/2024

Reporte al mes de Diciembre de 2023

FGE.Q.E.470.Y Igualdad de Género															
[(6) Porcentaje de personas servidoras públicas en puesto de responsabilidad que participan en acciones y eventos de formación.															
Nombre del PP o AI al que pertenece:		FGE.Q.E.470.Y Igualdad de Género													
UR responsable del indicador:		Centro de Conciliación Laboral del Estado de Veracruz de Ignacio de la Llave													
Dependencia o entidad responsable:		Centro de Conciliación Laboral del Estado de Veracruz de Ignacio de la Llave													
Beneficiario:		Gobierno										Nivel del objetivo del PP que mide:			
Características del Indicador															
Fórmula:		(Personas en puesto de responsabilidad, asistentes en acciones y eventos realizados/Total del personal en puesto de responsabilidad)*100													
Tipo fórmula:		Eficacia programática	Frecuencia:		Trimestral	Dimensión:		Eficacia	Sentido:		Constante	Tipo:		Gestion	
Total del personal en puesto de responsabilidad (37017)						Personas en puesto de responsabilidad, asistentes en acciones y eventos realizados (37016)									
Unidad de medida:		Servidoras/es públicos	Tipo acumulado:		MAXIMO	Unidad de medida:		Servidoras/es públicos	Tipo acumulado:		SUMATORIA				
Metas del Indicador															
Meta Programada															
Var.	Enero	Febrero	Marzo	Abril	Mayo	Junio	Julio	Agosto	Septiembre	Octubre	Noviembre	Diciembre	TOTAL		
37016	0.00	0.00	15.00	0.00	0.00	2.00	0.00	0.00	4.00	0.00	0.00	4.00	25.00		
37017	0.00	0.00	15.00	0.00	0.00	2.00	0.00	0.00	4.00	0.00	0.00	4.00	15.00		
Resultado	0.00	0.00	100.00	0.00	0.00	100.00	0.00	0.00	100.00	0.00	0.00	100.00	166.67		
Meta Realizada															
Var.	Enero	Febrero	Marzo	Abril	Mayo	Junio	Julio	Agosto	Septiembre	Octubre	Noviembre	Diciembre	TOTAL		
37016	0.00	0.00	15.00	0.00	0.00	2.00	0.00	0.00	4.00	0.00	0.00	4.00	25.00		
37017	0.00	0.00	15.00	0.00	0.00	2.00	0.00	0.00	4.00	0.00	0.00	4.00	15.00		
Resultado	0.00	0.00	100.00	0.00	0.00	100.00	0.00	0.00	100.00	0.00	0.00	100.00	166.67		
Avances del Indicador															
Avance en el mes:						100.00	Avance al mes:						166.67		
Programado en el mes:						100.00	Programado al mes:						166.67		
% de cumplimiento:						100.00	% de cumplimiento:						100.00		



Gobierno del Estado de Veracruz de Ignacio de la Llave
Presupuesto Basado en Resultados - Sistema de Evaluación del Desempeño
Reporte de Avance de Indicadores y Justificaciones

Fecha de emisión: 11/01/2024

Reporte al mes de Diciembre de 2023

FGE.Q.E.470.Y Igualdad de Género													
[17] Porcentaje de Diagnóstico Institucional con Perspectiva de Género realizado.													
Nombre del PP o AI al que pertenece:		FGE.Q.E.470.Y Igualdad de Género											
UR responsable del indicador:		Centro de Conciliación Laboral del Estado de Veracruz de Ignacio de la Llave											
Dependencia o entidad responsable:		Centro de Conciliación Laboral del Estado de Veracruz de Ignacio de la Llave											
						Nivel del objetivo del PP que mide:							
Beneficiario:		Gobierno											
Características del Indicador													
Fórmula:		(Diagnóstico Institucional con Perspectiva de Género realizados/Diagnóstico Institucional con Perspectiva de Género programados)*100											
Tipo fórmula:		Eficacia programática			Frecuencia: Anual		Dimensión: Eficacia		Sentido: Constante		Tipo: Gestión		
Diagnóstico Institucional con Perspectiva de Género programados (37019)							Diagnóstico Institucional con Perspectiva de Género realizados (37018)						
Unidad de medida: Diagnóstico		Tipo acumulado: SUMATORIA			Unidad de medida: Diagnóstico		Tipo acumulado: SUMATORIA						
Metas del Indicador													
Meta Programada													
Var	Enero	Febrero	Marzo	Abril	Mayo	Junio	Julio	Agosto	Septiembre	Octubre	Noviembre	Diciembre	TOTAL
37018	0.00	0.00	0.00	0.00	0.00	0.00	0.00	0.00	0.00	0.00	0.00	2.00	2.00
37019	0.00	0.00	0.00	0.00	0.00	0.00	0.00	0.00	0.00	0.00	0.00	2.00	2.00
Resultado	0.00	0.00	0.00	0.00	0.00	0.00	0.00	0.00	0.00	0.00	0.00	100.00	100.00
Meta Realizada													
Var	Enero	Febrero	Marzo	Abril	Mayo	Junio	Julio	Agosto	Septiembre	Octubre	Noviembre	Diciembre	TOTAL
37018	0.00	0.00	0.00	0.00	0.00	0.00	0.00	0.00	0.00	0.00	0.00	2.00	2.00
37019	0.00	0.00	0.00	0.00	0.00	0.00	0.00	0.00	0.00	0.00	0.00	2.00	2.00
Resultado	0.00	0.00	0.00	0.00	0.00	0.00	0.00	0.00	0.00	0.00	0.00	100.00	100.00
Avances del Indicador													
Avance en el mes:						100.00	Avance al mes:						100.00
Programado en el mes:						100.00	Programado al mes:						100.00
% de cumplimiento:						100.00	% de cumplimiento:						100.00



Gobierno del Estado de Veracruz de Ignacio de la Llave
Presupuesto Basado en Resultados - Sistema de Evaluación del Desempeño
Reporte de Avance de Indicadores y Justificaciones

Fecha de emisión: 11/01/2024

Reporte al mes de Diciembre de 2023

FGE.Q.E.470.Y Igualdad de Género													
[18] Razón de participación de las mujeres en puestos de responsabilidad al interior de la dependencia o entidad.													
Nombre del PP o AI al que pertenece:		FGE.Q.E.470.Y Igualdad de Género											
UR responsable del indicador:		Centro de Conciliación Laboral del Estado de Veracruz de Ignacio de la Llave											
Dependencia o entidad responsable:		Centro de Conciliación Laboral del Estado de Veracruz de Ignacio de la Llave											
Beneficiario:		Gobierno											
Características del Indicador													
Fórmula:		Mujeres en puestos de responsabilidad/Hombres en puestos de responsabilidad											
Tipo fórmula:		Razón o promedio	Frecuencia: Anual		Dimensión: Eficiencia		Sentido: Ascendente		Tipo: Gestion				
Hombres en puestos de responsabilidad (37021)						Mujeres en puestos de responsabilidad (37020)							
Unidad de medida:		Hombres	Tipo acumulado: SUMATORIA		Unidad de medida: Mujeres		Tipo acumulado: SUMATORIA						
Metas del Indicador													
Meta Programada													
Var	Enero	Febrero	Marzo	Abril	Mayo	Junio	Julio	Agosto	Septiembre	Octubre	Noviembre	Diciembre	TOTAL
37020	0.00	0.00	0.00	0.00	0.00	0.00	0.00	0.00	0.00	0.00	0.00	12.00	12.00
37021	0.00	0.00	0.00	0.00	0.00	0.00	0.00	0.00	0.00	0.00	0.00	13.00	13.00
Resultado	0.00	0.00	0.00	0.00	0.00	0.00	0.00	0.00	0.00	0.00	0.00	0.92	0.92
Meta Realizada													
Var	Enero	Febrero	Marzo	Abril	Mayo	Junio	Julio	Agosto	Septiembre	Octubre	Noviembre	Diciembre	TOTAL
37020	0.00	0.00	0.00	0.00	0.00	0.00	0.00	0.00	0.00	0.00	0.00	12.00	12.00
37021	0.00	0.00	0.00	0.00	0.00	0.00	0.00	0.00	0.00	0.00	0.00	13.00	13.00
Resultado	0.00	0.00	0.00	0.00	0.00	0.00	0.00	0.00	0.00	0.00	0.00	0.92	0.92
Avances del Indicador													
Avance en el mes:						0.92	Avance al mes:						0.92
Programado en el mes:						0.92	Programado al mes:						0.92
% de cumplimiento:						100.00	% de cumplimiento:						100.00



Gobierno del Estado de Veracruz de Ignacio de la Llave
Presupuesto Basado en Resultados - Sistema de Evaluación del Desempeño
Reporte de Avance de Indicadores y Justificaciones

Fecha de emisión: 11/01/2024

Reporte al mes de Diciembre de 2023

Responsables de la información	
Nombre, cargo y firma del Responsable del Indicador	Nombre, cargo y firma del Titular de la Unidad Responsable
 Lic. Mariply Fernández Galán Jefa de la Unidad de Género	 Lic. Mariply Fernández Galán Jefa de la Unidad de Género
Nombre, cargo y firma del Enlace Institucional	Nombre, cargo y firma del Titular de la dependencia o Entidad
 Mtra. María de los Milagros Gómez Salazar Enlace Institucional SEFIPLAN y Jefa del Departamento de Estadística y Planeación	 Mtra. Nayely Landa González Directora General del Centro de Conciliación Laboral del Estado de Veracruz de Ignacio de la Llave



Gobierno del Estado de Veracruz de Ignacio de la Llave
Presupuesto Basado en Resultados - Sistema de Evaluación del Desempeño
Reporte de Avance de Indicadores y Justificaciones

Fecha de emisión: 11/01/2024

Reporte al mes de Diciembre de 2023

GHP.R.E.471.Y Atención al Acceso de Información Pública															
[1] Proporción de solicitudes respondidas.															
Nombre del PP o AI al que pertenece:		GHP.R.E.471.Y Atención al Acceso de Información Pública													
UR responsable del indicador:		Centro de Conciliación Laboral del Estado de Veracruz de Ignacio de la Llave													
Dependencia o entidad responsable:		Centro de Conciliación Laboral del Estado de Veracruz de Ignacio de la Llave													
		Nivel del objetivo del PP que mide:													
Beneficiario:		Gobierno													
Características del Indicador															
Fórmula:		(Solicitudes de información respondidas/Solicitudes de información recibidas)*100													
Tipo fórmula:		Otras proporciones			Frecuencia: Trimestral		Dimensión: Eficacia		Sentido: Ascendente		Tipo: Gestion				
Solicitudes de información respondidas (37102)							Solicitudes de información recibidas (37103)								
Unidad de medida:		Solicitudes respondidas			Tipo acumulado: SUMATORIA		Unidad de medida: Solicitudes recibidas		Tipo acumulado: SUMATORIA						
Metas del Indicador															
Meta Programada															
Var.	Enero	Febrero	Marzo	Abril	Mayo	Junio	Julio	Agosto	Septiembre	Octubre	Noviembre	Diciembre	TOTAL		
37102	0.00	0.00	7.00	0.00	0.00	1.00	0.00	0.00	2.00	0.00	0.00	2.00	12.00		
37103	0.00	0.00	7.00	0.00	0.00	1.00	0.00	0.00	2.00	0.00	0.00	2.00	12.00		
Resultado	0.00	0.00	100.00	0.00	0.00	100.00	0.00	0.00	100.00	0.00	0.00	100.00	100.00		
Meta Realizada															
Var.	Enero	Febrero	Marzo	Abril	Mayo	Junio	Julio	Agosto	Septiembre	Octubre	Noviembre	Diciembre	TOTAL		
37102	0.00	0.00	13.00	0.00	0.00	9.00	0.00	0.00	9.00	0.00	0.00	2.00	33.00		
37103	0.00	0.00	18.00	0.00	0.00	11.00	0.00	0.00	9.00	0.00	0.00	2.00	40.00		
Resultado	0.00	0.00	72.22	0.00	0.00	81.82	0.00	0.00	100.00	0.00	0.00	100.00	82.50		
Avances del Indicador															
Avance en el mes:						100.00	Avance al mes:						82.50		
Programado en el mes:						100.00	Programado al mes:						100.00		
% de cumplimiento:						100.00	% de cumplimiento:						82.50		



Gobierno del Estado de Veracruz de Ignacio de la Llave
Presupuesto Basado en Resultados - Sistema de Evaluación del Desempeño
Reporte de Avance de Indicadores y Justificaciones

Fecha de emisión: 11/01/2024

Reporte al mes de Diciembre de 2023

Justificación del Incumplimiento del Indicador por Mes		
	Justificación	Adjunto
Junio	Se hace de conocimiento que existe una solicitud de información en proceso de dar respuesta, debido a que este ente cuenta con diez días hábiles para dar respuesta a la misma.	NO
Marzo	Se hace del conocimiento que este Centro de Conciliación cuenta con un plazo de hasta 10 días hábiles para dar respuesta a las solicitudes de información, plazo que sigue vigente para 3 solicitudes de información	NO

[Handwritten mark]

[Handwritten mark]



Gobierno del Estado de Veracruz de Ignacio de la Llave
Presupuesto Basado en Resultados - Sistema de Evaluación del Desempeño
Reporte de Avance de Indicadores y Justificaciones

Fecha de emisión: 11/01/2024

Reporte al mes de Diciembre de 2023

GHP.R.E.471.Y Atención al Acceso de Información Pública																			
[2] Proporción de recursos de revisión interpuestos.																			
Nombre del PP o AI al que pertenece:		GHP.R.E.471.Y Atención al Acceso de Información Pública																	
UR responsable del indicador:		Centro de Conciliación Laboral del Estado de Veracruz de Ignacio de la Llave																	
Dependencia o entidad responsable:		Centro de Conciliación Laboral del Estado de Veracruz de Ignacio de la Llave																	
Beneficiario:		Gobierno																	
Características del Indicador																			
Fórmula:		(Recursos de revisión interpuestos/Solicitudes de información respondidas)* 100																	
Tipo fórmula:		Otras proporciones		Frecuencia:		Trimestral		Dimensión:		Eficacia		Sentido:		Descendente		Tipo:		Gestion	
Recursos de revisión interpuestos (37104)							Solicitudes de información respondidas (37105)												
Unidad de medida:		Recursos de revisión		Tipo acumulado:		SUMATORIA		Unidad de medida:		Solicitudes respondidas		Tipo acumulado:		SUMATORIA					
Metas del Indicador																			
Meta Programada																			
Var	Enero	Febrero	Marzo	Abril	Mayo	Junio	Julio	Agosto	Septiembre	Octubre	Noviembre	Diciembre	TOTAL						
37104	0.00	0.00	1.00	0.00	0.00	1.00	0.00	0.00	0.00	0.00	0.00	1.00	3.00						
37105	0.00	0.00	7.00	0.00	0.00	1.00	0.00	0.00	2.00	0.00	0.00	2.00	12.00						
Resultado	0.00	0.00	14.29	0.00	0.00	100.00	0.00	0.00	0.00	0.00	0.00	50.00	25.00						
Meta Realizada																			
Var	Enero	Febrero	Marzo	Abril	Mayo	Junio	Julio	Agosto	Septiembre	Octubre	Noviembre	Diciembre	TOTAL						
37104	0.00	0.00	0.00	0.00	0.00	0.00	0.00	0.00	0.00	0.00	0.00	0.00	0.00						
37105	0.00	0.00	13.00	0.00	0.00	9.00	0.00	0.00	9.00	0.00	0.00	2.00	33.00						
Resultado	0.00	0.00	0.00	0.00	0.00	0.00	0.00	0.00	0.00	0.00	0.00	0.00	0.00						
Avances del Indicador																			
Avance en el mes:						0.00		Avance al mes:						0.00					
Programado en el mes:						50.00		Programado al mes:						25.00					
% de cumplimiento:						0.00		% de cumplimiento:						0.00					



Gobierno del Estado de Veracruz de Ignacio de la Llave
Presupuesto Basado en Resultados - Sistema de Evaluación del Desempeño
Reporte de Avance de Indicadores y Justificaciones

Fecha de emisión: 11/01/2024.

Reporte al mes de Diciembre de 2023

Justificación del Incumplimiento del Indicador por Mes		
	Justificación	Adjunto
DICIEMBRE	En razón a que las respuestas otorgadas en las solicitudes de información recibidas fueron satisfactorias para los solicitantes no existieron recursos de revisión interpuestos.	NO
Septiembre	Se hace del conocimiento que este Centro de Conciliación recibió más solictus de Intormación de las que fueron programadas, motivo por el cual se advierte la diferencia en los números que se reportan.	NO
Junio	En razón a que las respuestas otorgadas en las solicitudes de información recibidas fueron satisfactorias para los solicitantes no existieron recursos de revisión interpuestos.	NO
Marzo	Al no contar con inconformidad por parte de los solicitantes en relación a las respuestas otorgadas por este Centro de Conciliación, no se interpusieron recursos de revisión.	NO



Gobierno del Estado de Veracruz de Ignacio de la Llave
Presupuesto Basado en Resultados - Sistema de Evaluación del Desempeño
Reporte de Avance de Indicadores y Justificaciones

Fecha de emisión: 11/01/2024

Reporte al mes de Diciembre de 2023

GHP.R.E.471.Y Atención al Acceso de Información Pública																	
[13] Proporción de recursos de revisión confirmados.																	
Nombre del PP o AI al que pertenece:		GHP.R.E.471.Y Atención al Acceso de Información Pública															
UR responsable del indicador:		Centro de Conciliación Laboral del Estado de Veracruz de Ignacio de la Llave															
Dependencia o entidad responsable:		Centro de Conciliación Laboral del Estado de Veracruz de Ignacio de la Llave															
		Nivel del objetivo del PP que mide:															
Beneficiario:		Gobierno															
Características del Indicador																	
Fórmula:		(Recursos de revisión confirmados/Recursos de revisión interpuestos)*100															
Tipo fórmula:		Otras proporciones			Frecuencia:		Trimestral		Dimensión:		Eficacia		Sentido:		Descendente	Tipo:	Gestion
Recursos de revisión confirmados (37106)							Recursos de revisión Interpuestos (37107)										
Unidad de medida:		Recursos de revisión			Tipo acumulado:		SUMATORIA		Unidad de medida:		Recursos de revisión			Tipo acumulado:		SUMATORIA	
Metas del Indicador																	
Meta Programada																	
Var	Enero	Febrero	Marzo	Abril	Mayo	Junio	Julio	Agosto	Septiembre	Octubre	Noviembre	Diciembre	TOTAL				
37106	0.00	0.00	0.00	0.00	0.00	1.00	0.00	0.00	1.00	0.00	0.00	1.00	3.00				
37107	0.00	0.00	1.00	0.00	0.00	1.00	0.00	0.00	0.00	0.00	0.00	1.00	3.00				
Resultado	0.00	0.00	0.00	0.00	0.00	100.00	0.00	0.00	0.00	0.00	0.00	100.00	100.00				
Meta Realizada																	
Var	Enero	Febrero	Marzo	Abril	Mayo	Junio	Julio	Agosto	Septiembre	Octubre	Noviembre	Diciembre	TOTAL				
37106	0.00	0.00	1.00	0.00	0.00	0.00	0.00	0.00	0.00	0.00	0.00	0.00	1.00				
37107	0.00	0.00	0.00	0.00	0.00	0.00	0.00	0.00	0.00	0.00	0.00	0.00	0.00				
Resultado	0.00	0.00	0.00	0.00	0.00	0.00	0.00	0.00	0.00	0.00	0.00	0.00	0.00				
Avances del Indicador																	
Avance en el mes:						0.00			Avance al mes:			0.00					
Programado en el mes:						100.00			Programado al mes:			100.00					
% de cumplimiento:						0.00			% de cumplimiento:			0.00					



VERACRUZ
GOBIERNO
DEL ESTADO

Gobierno del Estado de Veracruz de Ignacio de la Llave
Presupuesto Basado en Resultados - Sistema de Evaluación del Desempeño
Reporte de Avance de Indicadores y Justificaciones

Fecha de emisión: 11/01/2024

Reporte al mes de Diciembre de 2023

Justificación del Incumplimiento del Indicador por Mes		
	Justificación	Adjunto
DICIEMBRE	Al no contar con inconformidad por parte de los solicitantes en relación a las respuestas otorgadas por este Centro de Conciliación, no se interpusieron recursos de revisión.	NO
Septiembre	Conforme a lo programado	NO
Junio	En razón a que las respuestas otorgadas en las solicitudes de información recibidas fueron satisfactorias para los solicitantes no existieron recursos de revisión interpuestos.	NO
Marzo	Al no contar con inconformidad por parte de los solicitantes en relación a las respuestas otorgadas por este Centro de Conciliación, no se interpusieron recursos de revisión.	NO

GHP.R.E.471.Y Atención al Acceso de Información Pública													
[I4] Porcentaje de capacitación otorgada en materia de Acceso a la Información (Transparencia, Gobierno Abierto y Rendición de Cuentas).													
Nombre del PP o AI al que pertenece:		GHP.R.E.471.Y Atención al Acceso de Información Pública											
UR responsable del indicador:		Centro de Conciliación Laboral del Estado de Veracruz de Ignacio de la Llave											
Dependencia o entidad responsable:		Centro de Conciliación Laboral del Estado de Veracruz de Ignacio de la Llave											
Beneficiario:		Gobierno											
Características del Indicador													
Fórmula:	(Cursos de capacitación en materia de Acceso a la Información impartidos/Cursos de capacitación en materia de Acceso a la Información programados)*100												
Tipo fórmula:	Eficacia programática	Frecuencia:	Trimestral	Dimensión:	Eficacia	Sentido:	Ascendente	Tipo:	Gestion				
Cursos de capacitación en materia de Acceso a la Información impartidos (37108)							Cursos de capacitación en materia de Acceso a la Información programados (37109)						
Unidad de medida:	Cursos de capacitación	Tipo acumulado:	SUMATORIA	Unidad de medida:	Cursos de capacitación	Tipo acumulado:	SUMATORIA						
Metas del Indicador													
Meta Programada													
Var	Enero	Febrero	Marzo	Abril	Mayo	Junio	Julio	Agosto	Septiembre	Octubre	Noviembre	Diciembre	TOTAL
37108	0.00	0.00	1.00	0.00	0.00	1.00	0.00	0.00	0.00	0.00	0.00	0.00	2.00
37109	0.00	0.00	1.00	0.00	0.00	1.00	0.00	0.00	0.00	0.00	0.00	0.00	2.00
Resultado	0.00	0.00	100.00	0.00	0.00	100.00	0.00	0.00	0.00	0.00	0.00	0.00	100.00
Meta Realizada													
Var	Enero	Febrero	Marzo	Abril	Mayo	Junio	Julio	Agosto	Septiembre	Octubre	Noviembre	Diciembre	TOTAL
37108	0.00	0.00	1.00	0.00	0.00	1.00	0.00	0.00	0.00	0.00	0.00	0.00	2.00
37109	0.00	0.00	1.00	0.00	0.00	1.00	0.00	0.00	0.00	0.00	0.00	0.00	2.00
Resultado	0.00	0.00	100.00	0.00	0.00	100.00	0.00	0.00	0.00	0.00	0.00	0.00	100.00
Avances del Indicador													
Avance en el mes:		0.00					Avance al mes:		100.00				
Programado en el mes:		0.00					Programado al mes:		100.00				
% de cumplimiento:		0.00					% de cumplimiento:		100.00				



Gobierno del Estado de Veracruz de Ignacio de la Llave
Presupuesto Basado en Resultados - Sistema de Evaluación del Desempeño
Reporte de Avance de Indicadores y Justificaciones

Fecha de emisión: 11/01/2024

Reporte al mes de Diciembre de 2023

Justificación del Incumplimiento del Indicador por Mes		
	Justificación	Adjunto
DICIEMBRE	Conforme a lo programado.	NO
Septiembre	Conforme a lo programado	NO



Gobierno del Estado de Veracruz de Ignacio de la Llave
Presupuesto Basado en Resultados - Sistema de Evaluación del Desempeño
Reporte de Avance de Indicadores y Justificaciones

Fecha de emisión: 11/01/2024

Reporte al mes de Diciembre de 2023

GHP.R.E.471 Y Atención al Acceso de Información Pública														
[15] Tiempo promedio de respuesta a solicitudes de Acceso a la Información.														
Nombre del PP o AI al que pertenece:		GHP.R.E.471.Y Atención al Acceso de Información Pública												
UR responsable del indicador:		Centro de Conciliación Laboral del Estado de Veracruz de Ignacio de la Llave												
Dependencia o entidad responsable:		Centro de Conciliación Laboral del Estado de Veracruz de Ignacio de la Llave												
Beneficiario:		Gobierno												
Características del Indicador														
Fórmula:		Sumatoria de días para responder/Total de solicitudes respondidas												
Tipo fórmula:		Razón o promedio	Frecuencia:		Trimestral	Dimensión:		Eficacia	Sentido:		Descendente	Tipo:		Gestión
Sumatoria de días para responder (37110):						Total de solicitudes respondidas (37111)								
Unidad de medida:		Días para responder	Tipo acumulado:		SUMATORIA	Unidad de medida:		Solicitudes respondidas	Tipo acumulado:		SUMATORIA			
Metas del Indicador														
Meta Programada														
Var	Enero	Febrero	Marzo	Abril	Mayo	Junio	Julio	Agosto	Septiembre	Octubre	Noviembre	Diciembre	TOTAL	
37110	0.00	0.00	70.00	0.00	0.00	10.00	0.00	0.00	20.00	0.00	0.00	20.00	120.00	
37111	0.00	0.00	7.00	0.00	0.00	1.00	0.00	0.00	2.00	0.00	0.00	2.00	12.00	
Resultado	0.00	0.00	10.00	0.00	0.00	10.00	0.00	0.00	10.00	0.00	0.00	10.00	10.00	
Meta Realizada														
Var	Enero	Febrero	Marzo	Abril	Mayo	Junio	Julio	Agosto	Septiembre	Octubre	Noviembre	Diciembre	TOTAL	
37110	0.00	0.00	48.00	0.00	0.00	100.00	0.00	0.00	77.00	0.00	0.00	20.00	245.00	
37111	0.00	0.00	13.00	0.00	0.00	9.00	0.00	0.00	9.00	0.00	0.00	2.00	33.00	
Resultado	0.00	0.00	3.69	0.00	0.00	11.11	0.00	0.00	8.56	0.00	0.00	10.00	7.42	
Avances del Indicador														
Avance en el mes:						10.00	Avance al mes:						7.42	
Programado en el mes:						10.00	Programado al mes:						10.00	
% de cumplimiento:						100.00	% de cumplimiento:						74.20	



Gobierno del Estado de Veracruz de Ignacio de la Llave
Presupuesto Basado en Resultados - Sistema de Evaluación del Desempeño
Reporte de Avance de Indicadores y Justificaciones

Fecha de emisión: 11/01/2024

Reporte al mes de Diciembre de 2023

Justificación del Incumplimiento del Indicador por Mes		
	Justificación	Adjunto
Septiembre	Toda vez que existieron mayor número de solicitudes, la sumatoria de días para responder es mayor a la presupuestada.	NO
Marzo	Se hace del conocimiento que este Centro de Conciliación proporcionó respuesta a las solicitudes de información en un periodo menor al que contempla el artículo 145 de la Ley de Transparencia, garantizando una respuesta expedita y salvaguardando el derecho de acceso a la información de los solicitantes.	NO

GHP.R.E.471.Y Atención al Acceso de Información Pública															
[16] Porcentaje de Actualización de las Obligaciones de Transparencia en el Sistema de Portales de Obligaciones de Transparencia (SIPOT).															
Nombre del PP o AI al que pertenece:		GHP.R.E.471.Y Atención al Acceso de Información Pública													
UR responsable del indicador:		Centro de Conciliación Laboral del Estado de Veracruz de Ignacio de la Llave													
Dependencia o entidad responsable:		Centro de Conciliación Laboral del Estado de Veracruz de Ignacio de la Llave													
												Nivel del objetivo del PP que mide:			
Beneficiario:		Gobierno													
Características del Indicador															
Fórmula:		(Total de Obligaciones de Transparencia actualizadas/Total de Obligaciones de Transparencia programadas)*100													
Tipo fórmula:		Eficacia programática		Frecuencia: Mensual		Dimensión: Eficacia		Sentido: Constante		Tipo: Gestion					
Total de Obligaciones de Transparencia actualizadas (37112)						Total de Obligaciones de Transparencia programadas (37113)									
Unidad de medida:		Obligaciones de Ley 875		Tipo acumulado: SUMATORIA		Unidad de medida: Obligaciones de Ley 875		Tipo acumulado: SUMATORIA							
Metas del Indicador															
Meta Programada															
Var	Enero	Febrero	Marzo	Abril	Mayo	Junio	Julio	Agosto	Septiembre	Octubre	Noviembre	Diciembre	TOTAL		
37112	0.00	59.00	0.00	47.00	0.00	0.00	52.00	0.00	0.00	47.00	0.00	0.00	205.00		
37113	0.00	59.00	0.00	47.00	0.00	0.00	52.00	0.00	0.00	47.00	0.00	0.00	205.00		
Resultado	0.00	100.00	0.00	100.00	0.00	0.00	100.00	0.00	0.00	100.00	0.00	0.00	100.00		
Meta Realizada															
Var	Enero	Febrero	Marzo	Abril	Mayo	Junio	Julio	Agosto	Septiembre	Octubre	Noviembre	Diciembre	TOTAL		
37112	0.00	32.00	0.00	25.00	0.00	0.00	48.00	0.00	0.00	43.00	0.00	0.00	152.00		
37113	0.00	59.00	0.00	47.00	0.00	0.00	52.00	0.00	0.00	47.00	0.00	0.00	205.00		
Resultado	0.00	54.24	0.00	61.70	0.00	0.00	92.31	0.00	0.00	91.49	0.00	0.00	74.15		
Avances del Indicador															
Avance en el mes:						0.00		Avance al mes:						74.15	
Programado en el mes:						0.00		Programado al mes:						100.00	
% de cumplimiento:						0.00		% de cumplimiento:						74.15	





Gobierno del Estado de Veracruz de Ignacio de la Llave
Presupuesto Basado en Resultados - Sistema de Evaluación del Desempeño
Reporte de Avance de Indicadores y Justificaciones

Fecha de emisión: 11/01/2024

Reporte al mes de Diciembre de 2023

Justificación del Incumplimiento del Indicador por Mes		
	Justificación	Adjunto
Abril	Se hace del conocimiento que este Centro de Conciliación no ha actualizado el total de sus obligaciones en el Portal Institucional, razón por la cual existe dicha inconsistencia.	NO
Marzo	En este mes no se programó ningún avance.	NO
Febrero	Se hace del conocimiento que algunas áreas que dependen del Departamento Administrativo no realizaron la carga de información que les fuera asignada en relación con la tabla de aplicabilidad del Centro de Conciliación.	NO
Enero	En este mes no se programó ningún avance.	NO
DICIEMBRE	En este mes no se programó ningún avance.	NO
Noviembre	Conforme a lo programado.	NO
Octubre	Toda vez que el área de recursos Financieros no realizó la totalidad de carga de las fracciones que le corresponden, existe una diferencia de números.	NO
Septiembre	Conforme a lo programado	NO
Agosto	En este mes no se programó ningún avance.	NO
Junio	Conforme a lo programado.	NO
Mayo	En este mes no se programó ningún avance.	NO

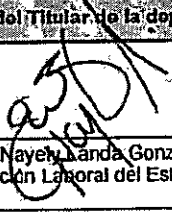
Responsables de la información	
Nombre, cargo y firma del Responsable del Indicador	Nombre, cargo y firma del Titular de la Unidad Responsable
 Lic. Alejandra Jiménez Paredes Jefa de la Unidad de Transparencia	 Lic. Alejandra Jiménez Paredes Jefa de la Unidad de Transparencia
Nombre, cargo y firma del Enlace Institucional	Nombre, cargo y firma del Titular de la Dependencia o Entidad
 Mtra. María de los Milagros Gómez Salazar Enlace Institucional SEFIPLAN y Jefa del Departamento de Estadística y Planeación	 Mtra. Nayeli Landa González Directora General del Centro de Conciliación Laboral del Estado de Veracruz de Ignacio de la Llave



Gobierno del Estado de Veracruz de Ignacio de la Llave
Presupuesto Basado en Resultados - Sistema de Evaluación del Desempeño
Reporte de Avance de Indicadores y Justificaciones

Fecha de emisión: 11/01/2024

Reporte al mes de Diciembre de 2023

BBH.N.E.185.Y Conciliación Laboral													
[1] Proporción de solicitudes ratificadas													
Nombre del PP o AI al que pertenece:		BBH.N.E.185.Y Conciliación Laboral											
UR responsable del indicador:		Centro de Conciliación Laboral del Estado de Veracruz de Ignacio de la Llave											
Dependencia o entidad responsable:		Centro de Conciliación Laboral del Estado de Veracruz de Ignacio de la Llave											
Beneficiario:		Gobierno											
Características del Indicador													
Fórmula:		(Solicitudes de conciliación ratificadas/Solicitudes de conciliación registradas)*100											
Tipo fórmula:		Otras proporciones		Frecuencia: Mensual		Dimensión: Eficacia		Sentido: Ascendente		Tipo: Gestión			
Solicitudes de conciliación ratificadas (36888)						Solicitudes de conciliación registradas (36889)							
Unidad de medida:		Solicitudes		Tipo acumulado: SUMATORIA		Unidad de medida: Solicitudes		Tipo acumulado: SUMATORIA					
Metas del Indicador													
Meta Programada													
Var	Enero	Febrero	Marzo	Abril	Mayo	Junio	Julio	Agosto	Septiembre	Octubre	Noviembre	Diciembre	TOTAL
36888	1,485.00	1,430.00	1,388.00	1,436.00	1,479.00	1,462.00	1,233.00	1,936.00	1,550.00	1,401.00	1,347.00	1,172.00	17,319.00
36889	1,599.00	1,496.00	1,509.00	1,524.00	1,587.00	1,560.00	1,239.00	2,072.00	1,638.00	1,445.00	1,433.00	1,231.00	18,331.00
Resultado	92.87	95.59	91.98	94.23	93.19	93.72	99.52	93.44	94.74	96.96	94.00	95.21	94.48
Meta Realizada													
Var	Enero	Febrero	Marzo	Abril	Mayo	Junio	Julio	Agosto	Septiembre	Octubre	Noviembre	Diciembre	TOTAL
36888	1,961.00	1,630.00	1,834.00	1,643.00	1,808.00	1,851.00	1,308.00	2,146.00	1,951.00	2,062.00	1,488.00	1,160.00	20,642.00
36889	2,206.00	1,866.00	1,925.00	1,719.00	1,964.00	1,930.00	1,455.00	2,317.00	2,025.00	2,160.00	1,607.00	1,224.00	22,398.00
Resultado	88.89	87.35	95.27	95.58	92.06	95.91	89.50	92.62	96.35	95.46	92.59	94.77	93.05
Avances del Indicador													
Avance en el mes:						94.77	Avance al mes:						93.05
Programado en el mes:						95.21	Programado al mes:						94.48
% de cumplimiento:						99.54	% de cumplimiento:						98.49



Gobierno del Estado de Veracruz de Ignacio de la Llave
Presupuesto Basado en Resultados - Sistema de Evaluación del Desempeño
Reporte de Avance de Indicadores y Justificaciones

Fecha de emisión: 11/01/2024

Reporte al mes de Diciembre de 2023

BBH.N.E.185.Y Conciliación Laboral																	
[[2] Proporción de audiencias de conciliación prejudicial celebradas																	
Nombre del PP o AI al que pertenece:		BBH.N.E.185.Y Conciliación Laboral															
UR responsable del indicador:		Centro de Conciliación Laboral del Estado de Veracruz de Ignacio de la Llave															
Dependencia o entidad responsable:		Centro de Conciliación Laboral del Estado de Veracruz de Ignacio de la Llave															
		Nivel del objetivo del PP que mide:															
Beneficiario:		Gobierno															
Características del Indicador																	
Fórmula:		(Número de audiencias de conciliación celebradas/Solicitudes de audiencias de conciliación ratificadas)*100															
Tipo fórmula:		Otras proporciones		Frecuencia:		Mensual		Dimensión:		Eficacia		Sentido:		Ascendente		Tipo:	Gestion
Número de audiencias de conciliación celebradas (36890)		Solicitudes de audiencias de conciliación ratificadas (36891)															
Unidad de medida:		Audiencias		Tipo acumulado:		SUMATORIA		Unidad de medida:		Audiencias		Tipo acumulado:		SUMATORIA			
Metas del Indicador																	
Meta Programada																	
Var	Enero	Febrero	Marzo	Abril	Mayo	Junio	Julio	Agosto	Septiembre	Octubre	Noviembre	Diciembre	TOTAL				
36890	2,068.00	1,982.00	2,398.00	1,820.00	2,450.00	2,050.00	1,325.00	1,958.00	2,188.00	2,108.00	2,338.00	1,125.00	23,810.00				
36891	1,485.00	1,430.00	1,388.00	1,436.00	1,479.00	1,462.00	1,233.00	1,936.00	1,550.00	1,401.00	1,347.00	1,172.00	17,319.00				
Resultado	139.26	138.60	172.77	126.74	165.65	140.22	107.46	101.14	141.18	150.46	173.57	95.99	137.48				
Meta Realizada																	
Var	Enero	Febrero	Marzo	Abril	Mayo	Junio	Julio	Agosto	Septiembre	Octubre	Noviembre	Diciembre	TOTAL				
36890	2,253.00	2,662.00	2,751.00	2,160.00	2,415.00	2,522.00	1,444.00	2,774.00	2,776.00	2,533.00	1,944.00	1,423.00	27,657.00				
36891	1,961.00	1,630.00	1,834.00	1,643.00	1,808.00	1,851.00	1,308.00	2,146.00	1,951.00	2,062.00	1,488.00	1,160.00	20,842.00				
Resultado	114.89	163.31	150.00	131.47	133.57	136.25	110.40	129.26	142.29	122.84	130.65	122.67	132.70				
Avances del Indicador																	
Avancé en el mes:		122.67										Avance al mes:		132.70			
Programado en el mes:		95.99										Programado al mes:		137.48			
% de cumplimiento:		127.79										% de cumplimiento:		96.52			



Gobierno del Estado de Veracruz de Ignacio de la Llave
Presupuesto Basado en Resultados - Sistema de Evaluación del Desempeño
Reporte de Avance de Indicadores y Justificaciones

Fecha de emisión: 11/01/2024

Reporte al mes de Diciembre de 2023

Justificación del Incumplimiento del Indicador por Mes		
	Justificación	Adjunto
Agosto	Se efectuó un mayor número de audiencias de conciliación prejudicial, en virtud de que las partes de común acuerdo solicitaron se fijara nueva audiencia de conciliación en apego al artículo 684-B Fracción VIII, párrafo Tercero de la Ley Federal del Trabajo	NO
Mayo	Se efectuó un mayor número de audiencias de conciliación prejudicial, en virtud de que las partes de común acuerdo solicitaron se fijara nueva audiencia de conciliación en apego al artículo 684-B Fracción VIII, párrafo Tercero de la Ley Federal del Trabajo.	NO
Marzo	Derivado de un menor número de solicitudes admitidas, se celebró un menor número de audiencias con respecto a la programación establecida.	NO
Febrero	Se efectuó un mayor número de audiencias de conciliación prejudicial, en virtud de que las partes de común acuerdo solicitaron se fijara nueva audiencia de conciliación en apego al artículo 684-B Fracción VIII, párrafo Tercero de la Ley Federal del Trabajo.	NO
Enero	Derivado del periodo vacacional, se celebró un menor número de audiencias con respecto a la programación establecida.	NO
DICIEMBRE	Se efectuó un mayor número de audiencias de conciliación prejudicial, en virtud de que las partes de común acuerdo solicitaron se fijara nueva audiencia de conciliación en apego al artículo 684-B Fracción VIII, párrafo Tercero de la Ley Federal del Trabajo.	NO
Noviembre	Derivado de un menor número de solicitudes admitidas, se celebró un menor número de audiencias con respecto a la programación establecida.	NO
Octubre	Se efectuó un mayor número de audiencias de conciliación prejudicial, en virtud de que las partes de común acuerdo solicitaron se fijara nueva audiencia de conciliación en apego al artículo 684-B Fracción VIII, párrafo Tercero de la Ley Federal del Trabajo.	NO



Gobierno del Estado de Veracruz de Ignacio de la Llave
Presupuesto Basado en Resultados - Sistema de Evaluación del Desempeño
Reporte de Avance de Indicadores y Justificaciones

Fecha de emisión: 11/01/2024

Reporte al mes de Diciembre de 2023

BBH.N.E.185.Y Conciliación Laboral													
[13] Proporción de convenios celebrados													
Nombre del PP o AI al que pertenece:		BBH.N.E.185.Y Conciliación Laboral											
UR responsable del indicador:		Centro de Conciliación Laboral del Estado de Veracruz de Ignacio de la Llave											
Dependencia o entidad responsable:		Centro de Conciliación Laboral del Estado de Veracruz de Ignacio de la Llave											
												Nivel del objetivo del PP que mide:	
Beneficiario:		Gobierno											
Características del Indicador													
Fórmula:		(Número de convenios celebrados/Número de audiencias celebradas)*100											
Tipo fórmula:		Otras proporciones		Frecuencia: Mensual		Dimensión: Eficacia		Sentido: Ascendente		Tipo: Gestion			
Número de convenios celebrados (36892)						Número de audiencias celebradas (36893)							
Unidad de medida:		Convenios		Tipo acumulado: SUMATORIA		Unidad de medida: Audiencias		Tipo acumulado: SUMATORIA					
Metas del Indicador													
Meta Programada													
Var	Enero	Febrero	Marzo	Abril	Mayo	Junio	Julio	Agosto	Septiembre	Octubre	Noviembre	Diciembre	TOTAL
36892	1,229.00	1,312.00	1,169.00	1,199.00	1,174.00	1,169.00	630.00	1,206.00	1,199.00	1,209.00	1,246.00	624.00	13,366.00
36893	2,068.00	1,982.00	2,398.00	1,820.00	2,450.00	2,350.00	1,325.00	1,958.00	2,188.00	2,108.00	2,338.00	1,125.00	23,810.00
Resultado	59.43	66.20	48.75	65.88	47.92	57.02	47.55	61.59	54.80	57.35	53.29	55.47	56.14
Meta Realizada													
Var	Enero	Febrero	Marzo	Abril	Mayo	Junio	Julio	Agosto	Septiembre	Octubre	Noviembre	Diciembre	TOTAL
36892	1,014.00	1,274.00	1,299.00	1,161.00	1,226.00	1,303.00	860.00	1,378.00	1,401.00	1,307.00	1,034.00	912.00	14,169.00
36893	2,253.00	2,662.00	2,751.00	2,160.00	2,415.00	2,522.00	1,444.00	2,774.00	2,776.00	2,533.00	1,944.00	1,423.00	27,657.00
Resultado	45.01	47.86	47.22	53.75	50.77	51.67	59.56	49.68	50.47	51.60	53.19	64.09	51.23
Avances del Indicador													
Avance en el mes:				64.09		Avance al mes:						51.23	
Programado en el mes:				55.47		Programado al mes:						56.14	
% de cumplimiento:				115.54		% de cumplimiento:						91.25	



Gobierno del Estado de Veracruz de Ignacio de la Llave
Presupuesto Basado en Resultados - Sistema de Evaluación del Desempeño
Reporte de Avance de Indicadores y Justificaciones

Fecha de emisión: 11/01/2024

Reporte al mes de Diciembre de 2023

Justificación del Incumplimiento del Indicador por Mes		Adjunto
	Justificación	
DICIEMBRE	Se efectuó un mayor número de convenios celebrados, derivado de un un mayor número de audiencias de conciliación prejudicial.	NO
Octubre	Este mes se efectuaron un mayor número de audiencias, dando cumplimiento al artículo 684-B Fracción VIII, párrafo Tercero de la Ley Federal del Trabajo, para la celebración de Artículos.	NO
Agosto	Derivado de un menor número de audiencias celebradas, se celebraron un menor número de convenios de acuerdo a la programación establecida.	NO
Julio	Derivado del período vacacional, se celebraron un menor número de convenios.	NO
Abril	Derivado de un menor número de audiencias celebradas, se celebraron un menor número de convenios de acuerdo a la programación establecida.	NO
Febrero	Derivado de un menor número de audiencias celebradas, se celebraron un menor número de convenios de acuerdo a la programación establecida.	NO
Enero	Derivado del período vacacional se celebraron un menor número de convenios de acuerdo a la programación establecida.	NO



Gobierno del Estado de Veracruz de Ignacio de la Llave
Presupuesto Basado en Resultados - Sistema de Evaluación del Desempeño
Reporte de Avance de Indicadores y Justificaciones

Fecha de emisión: 11/01/2024

Reporte al mes de Diciembre de 2023

BBH.N.E.185.Y Conciliación Laboral													
[14] Porcentaje de acciones formativas en materia de conciliación laboral													
Nombre del PP o AI al que pertenece:		BBH.N.E.185.Y Conciliación Laboral											
UR responsable del indicador:		Centro de Conciliación Laboral del Estado de Veracruz de Ignacio de la Llave											
Dependencia o entidad responsable:		Centro de Conciliación Laboral del Estado de Veracruz de Ignacio de la Llave											
												Nivel del objetivo del PP que mide:	
Beneficiario:		Gobierno											
Características del Indicador													
Fórmula:		(Número de acciones formativas realizadas/Número de acciones formativas programadas)*100											
Tipo fórmula:		Eficacia programática	Frecuencia:		Mensual	Dimensión:		Eficacia	Sentido:		Ascendente	Tipo:	Gestion
Número de acciones formativas realizadas (36894)						Número de acciones formativas programadas (36895)							
Unidad de medida:		Acción formativa	Tipo acumulado:		SUMATORIA	Unidad de medida:		Acción formativa	Tipo acumulado:		SUMATORIA		
Metas del Indicador													
Meta Programada													
Var	Enero	Febrero	Marzo	Abril	Mayo	Junio	Julio	Agosto	Septiembre	Octubre	Noviembre	Diciembre	TOTAL
36894	3.00	3.00	3.00	4.00	4.00	3.00	3.00	4.00	3.00	3.00	3.00	3.00	39.00
36895	3.00	3.00	3.00	4.00	4.00	3.00	3.00	4.00	3.00	3.00	3.00	3.00	39.00
Resultado	100.00	100.00	100.00	100.00	100.00	100.00	100.00	100.00	100.00	100.00	100.00	100.00	100.00
Meta Realizada													
Var	Enero	Febrero	Marzo	Abril	Mayo	Junio	Julio	Agosto	Septiembre	Octubre	Noviembre	Diciembre	TOTAL
36894	0.00	4.00	23.00	11.00	19.00	8.00	3.00	4.00	15.00	8.00	4.00	2.00	101.00
36895	0.00	3.00	3.00	4.00	4.00	3.00	3.00	4.00	3.00	3.00	3.00	3.00	36.00
Resultado	0.00	133.33	766.67	275.00	475.00	266.67	100.00	100.00	500.00	266.67	133.33	66.67	280.56
Avances del Indicador													
Avance en el mes:							66.67	Avance al mes:					280.56
Programado en el mes:							100.00	Programado al mes:					100.00
% de cumplimiento:							66.67	% de cumplimiento:					280.56

[Handwritten signatures]



Gobierno del Estado de Veracruz de Ignacio de la Llave
Presupuesto Basado en Resultados - Sistema de Evaluación del Desempeño
Reporte de Avance de Indicadores y Justificaciones

Fecha de emisión: 11/01/2024

Reporte al mes de Diciembre de 2023

Justificación del Incumplimiento del Indicador por Mes		Adjunto
	Justificación	
Abril	Derivado de la firma del Convenio de Colaboración con el Colegio Nacional de Educación Profesional Técnica (CONALEP), se realizaron un mayor número de acciones formativas a favor de la población estudiantil, académica y administrativa, difundiendo temas en materia de conciliación laboral; así como un Ciclo de Conferencias que permitiera conocer la Conciliación en el Nuevo Modelo de Justicia Laboral.	NO
Marzo	Derivado de la firma del acuerdo de colaboración con la Dirección de educación tecnológica y el Convenio de colaboración con el Colegio Nacional de Educación Profesional Técnica (CONALEP), se realizaron un mayor número de acciones formativas a favor de la población estudiantil y administrativa, difundiendo temas en materia de conciliación laboral.	NO
Febrero	Se superó la meta programada derivado de las acciones de capacitación con los Institutos Tecnológicos Superiores y la invitación al público en general a capacitarse en materia conciliatoria.	NO
Enero	No se cumplió con lo programado toda vez, que las instituciones con las cuales se tiene convenio se encontraban en periodo vacacional, así como el Centro de Conciliación Laboral se encontraba en aprobación del Plan Anual de Capacitación.	NO
Junio	Derivado de la firma del convenio de colaboración con el Colegio Nacional de Educación Profesional Técnica (CONALEP), la Universidad Veracruzana (UV), la Universidad Autónoma Popular de Veracruz (UPAV) y el Centro Veracruzano de Investigación y Posgrado (CEVIP), se realizaron un mayor número de acciones formativas a favor de la población estudiantil, académica y administrativa, difundiendo temas en materia de conciliación laboral.	NO
Mayo	Derivado de la firma del convenio de colaboración con el Colegio Nacional de Educación profesional Técnica (CONALEP) y la Universidad de Xalapa (UX), se realizaron un mayor número de acciones formativas a favor de la población estudiantil, académica y administrativa, difundiendo temas en materia de conciliación laboral. Además, se realizaron dos conferencias en el municipio de San Andrés Tuxtla y Cosamalopan, lo que permitió al público en general, conocer el Procedimiento de Conciliación Prejudicial.	NO
DICIEMBRE	No se cumple con la meta programada, toda vez que las instituciones se encuentran en periodo de cierre administrativo y periodo vacacional.	NO
Noviembre	Derivado de la firma del convenio de colaboración con la Universidad Anáhuac y el 2do Congreso Nacional de Conciliación Laboral, se realizaron un mayor número de acciones formativas a favor de la población estudiantil, académica, profesionales del derecho y administrativa, difundiendo temas en materia de conciliación laboral.	NO
Octubre	Derivado de la firma del convenio de colaboración con la Universidad Popular Autónoma de Veracruz (UPAV), la Universidad Veracruzana (UV) y la Universidad del Golfo (UGM), se realizaron un mayor número de acciones formativas a favor de la población estudiantil, académica y administrativa; así como el Ciclo de Conferencias Virtuales Transitando al 2º Congreso Nacional de Conciliación Laboral; difundiendo temas en materia de conciliación laboral.	NO
Septiembre	Derivado de la firma del convenio de colaboración con el Centro Veracruzano de Investigación y Posgrado (CEVIP), el Instituto Universitario Veracruzano (IUV Universidad), la Universidad Popular Autónoma de Veracruz (UPAV) y el Honorable Ayuntamiento de Naranjos-Amatlán, se realizaron un mayor número de acciones formativas a favor de la población estudiantil, académica y administrativa; así como el Ciclo de Conferencias Virtuales Transitando al 2º Congreso Nacional de Conciliación Laboral; difundiendo temas en materia de conciliación laboral.	NO



Gobierno del Estado de Veracruz de Ignacio de la Llave
Presupuesto Basado en Resultados - Sistema de Evaluación del Desempeño
Reporte de Avance de Indicadores y Justificaciones

Fecha de emisión: 11/01/2024

Reporte al mes de Diciembre de 2023

BBH.N.E.185.Y Conciliación Laboral														
[15] Proporción de personas capacitadas														
Nombre del PP o AI al que pertenece:		BBH.N.E.185.Y Conciliación Laboral												
UR responsable del indicador:		Centro de Conciliación Laboral del Estado de Veracruz de Ignacio de la Llave												
Dependencia o entidad responsable:		Centro de Conciliación Laboral del Estado de Veracruz de Ignacio de la Llave												
Beneficiario:		Gobierno										Nivel del objetivo del PP que mide:		
Características del Indicador														
Fórmula:		(Número de personas capacitadas/Número de personas programadas a capacitar)*100												
Tipo fórmula:		Eficacia programática	Frecuencia:		Mensual	Dimensión:		Eficacia	Sentido:		Ascendente	Tipo:		Gestión
Número de personas capacitadas (36896):		Número de personas programadas a capacitar (36897)												
Unidad de medida:		Personas	Tipo acumulado:		SUMATORIA	Unidad de medida:		Personas	Tipo acumulado:		SUMATORIA			
Metas del Indicador														
Meta Programada														
Var	Enero	Febrero	Marzo	Abril	Mayo	Junio	Julio	Agosto	Septiembre	Octubre	Noviembre	Diciembre	TOTAL	
36896	510.00	510.00	510.00	510.00	510.00	500.00	510.00	510.00	510.00	510.00	510.00	500.00	6,100.00	6,100.00
36897	510.00	510.00	510.00	510.00	510.00	500.00	510.00	510.00	510.00	510.00	510.00	500.00	6,100.00	6,100.00
Resultado	100.00	100.00	100.00	100.00	100.00	100.00	100.00	100.00	100.00	100.00	100.00	100.00	100.00	100.00
Meta Realizada														
Var	Enero	Febrero	Marzo	Abril	Mayo	Junio	Julio	Agosto	Septiembre	Octubre	Noviembre	Diciembre	TOTAL	
36896	0.00	903.00	4,541.00	2,395.00	1,172.00	670.00	89.00	365.00	2,104.00	916.00	371.00	56.00	13,592.00	13,592.00
36897	0.00	510.00	510.00	510.00	510.00	500.00	510.00	510.00	510.00	510.00	510.00	500.00	5,530.00	5,530.00
Resultado	0.00	177.06	890.39	469.51	229.80	134.00	17.45	71.57	412.55	179.61	72.75	11.20	242.97	242.97
Avances del Indicador														
Avance en el mes:							11.20	Avance al mes:						242.97
Programado en el mes:							100.00	Programado al mes:						100.00
% de cumplimiento:							11.20	% de cumplimiento:						242.97



Gobierno del Estado de Veracruz de Ignacio de la Llave
Presupuesto Basado en Resultados - Sistema de Evaluación del Desempeño
Reporte de Avance de Indicadores y Justificaciones

Fecha de emisión: 11/01/2024

Reporte al mes de Diciembre de 2023

Justificación del Incumplimiento del Indicador por Mes		
	Justificación	Adjunto
DICIEMBRE	No se cumple con la meta programada, toda vez que las instituciones se encuentran en periodo de cierre administrativo y periodo vacacional.	NO
Noviembre	No se logra alcanzar la meta programada, toda vez que las capacitaciones llevadas a cabo fueron desarrolladas con pequeños grupos de estudiantes, académicos y administrativos.	NO
Octubre	Derivado de la firma del convenio de colaboración con la Universidad Popular Autónoma de Veracruz (UPAV), la Universidad Veracruzana (UV) y la Universidad del Golfo (UGM); se superó la meta programada considerando la disposición de los directivos en las diferentes unidades académicas y/o planteles para preparar a sus estudiantes en materia conciliatoria. Así mismo, se realizó un Ciclo de Conferencias dirigida al público en general para poder difundir la Conciliación en el Nuevo Modelo de Justicia Laboral.	NO
Septiembre	Derivado de la firma del convenio de colaboración con el Centro Veracruzano de Investigación y Posgrado (CEVIP), el Instituto Universitario Veracruzano (IUV Universidad), la Universidad Popular Autónoma de Veracruz (UPAV) y el Honorable Ayuntamiento de Naranjos-Amatlán; se superó la meta programada considerando la disposición de los directivos en las diferentes unidades académicas y/o planteles para preparar a sus estudiantes en materia conciliatoria. Así mismo, se realizó un Ciclo de Conferencias dirigida al público en general para poder difundir la Conciliación en el Nuevo Modelo de Justicia Laboral.	NO
Agosto	No se cumple con la meta programada, toda vez que las instituciones con las cuales se ha firmado convenio de colaboración, se encontraban en periodo vacacional.	NO
Julio	No se cumple con la meta programada, toda vez que la mayoría de instituciones se encuentran en periodo vacacional.	NO
Junio	Se superó la meta programada considerando la disposición de los directivos en cada institución educativa para preparar a sus estudiantes en materia conciliatoria, a razón de la firma del convenio de colaboración con el Colegio Nacional de Educación Profesional Técnica (CONALEP), la Universidad Veracruzana (UV), la Universidad Autónoma Popular de Veracruz (UPAV) y el Centro Veracruzano de Investigación y Posgrado (CEVIP)	NO
Mayo	Derivado de la firma del convenio de colaboración con el Colegio Nacional de Educación profesional Técnica (CONALEP) y la Universidad de Xalapa (UX), se superó la meta programada considerando la disposición de los directivos de las sedes para preparar a sus estudiantes en materia conciliatoria. Así mismo, se realizaron dos conferencias en el municipio de San Andrés Tuxtla y Cosamalopan, con la finalidad de difundir la Conciliación en el Nuevo Modelo de Justicia Laboral.	NO
Abril	Derivado de la firma de convenio de colaboración con el Colegio Nacional de Educación Profesional Técnica; se superó la meta programada considerando la disposición de los directivos en las diferentes unidades académicas y/o planteles para preparar a sus estudiantes en materia conciliatoria. Así mismo, se realizó un Ciclo de Conferencias dirigida al público en general para poder difundir la Conciliación en el Nuevo Modelo de Justicia Laboral.	NO
Marzo	Derivado de la firma del acuerdo de colaboración con la Dirección de Educación Tecnológica y el convenio de colaboración con el Colegio Nacional de Educación Profesional Técnica; se superó la meta programada considerando la disposición de los directivos en las diferentes unidades académicas y/o planteles para preparar a sus estudiantes en materia conciliatoria.	NO
Febrero	Se superó la meta programada derivado de los convenios de colaboración que se tienen con las instituciones educativas para hacer difusión de temas en materia de conciliación laboral y la invitación por redes sociales al público en general.	NO
Enero	No se cumplió con lo programado toda vez, que las instituciones con las cuales se tiene convenio se encontraban en periodo vacacional, así como el Centro de Conciliación Laboral se encontraba en aprobación del Plan Anual de Capacitación.	NO



Gobierno del Estado de Veracruz de Ignacio de la Llave
Presupuesto Basado en Resultados - Sistema de Evaluación del Desempeño
Reporte de Avance de Indicadores y Justificaciones

Fecha de emisión: 11/01/2024

Reporte al mes de Diciembre de 2023

Responsables de la información	
Nombre, cargo y firma del Responsable del Indicador	Nombre, cargo y firma del Titular de la Unidad Responsable
 Lic. Karina Zamora Vázquez Jefa del Departamento de Conciliación Laboral	 Lic. Karina Zamora Vázquez Jefa del Departamento de Conciliación Laboral
Nombre, cargo y firma del Enlace Institucional	Nombre, cargo y firma del Titular de la dependencia o Entidad
 Mtra. María de los Milagros Gómez Salazar Enlace Institucional SEFIPLAN y Jefa del Departamento de Estadística y Planeación	 Mtra. Nayely Landa González Directora General del Centro de Conciliación Laboral del Estado de Veracruz de Ignacio de la Llave



VERACRUZ
GOBIERNO
DEL ESTADO



SEFIPLAN
Secretaría de Finanzas
y Planeación



GOBIERNO DEL ESTADO DE VERACRUZ DE IGNACIO DE LA LLAVE
CENTRO DE CONCILIACIÓN LABORAL DEL ESTADO DE VERACRUZ DE
IGNACIO DE LA LLAVE

CUARTO INFORME TRIMESTRAL 2023
DEL 1 DE ENERO AL 31 DE DICIEMBRE DE 2023
APARTADO IV

ANEXOS

CUARTO INFORME TRIMESTRAL 2023
GOBIERNO DEL ESTADO DE VERACRUZ DE IGNACIO DE LA LLAVE
Relación de Bienes Inmuebles que Componen el Patrimonio
Al 31 de diciembre de 2023
(Cifras en Pesos)

Ente Público: CENTRO DE CONCILIACIÓN LABORAL DEL ESTADO DE VERACRUZ DE IGNACIO DE LA LLAVE

Código	Descripción del Bien Inmueble	Valor en libros
	Este Organismo no cuenta con información referente a "Relación de Bienes Inmuebles" , por lo tanto se presenta sin datos.	0
		0
		0
		0
		0
		0
		0
		0
		0
		0
		0
		0
		0
		0
		0
TOTAL		0

X



CUARTO INFORME TRIMESTRAL 2023
GOBIERNO DEL ESTADO DE VERACRUZ DE IGNACIO DE LA LLAVE
CENTRO DE CONCILIACIÓN LABORAL DEL ESTADO DE VERACRUZ DE IGNACIO DE LA LLAVE
Relación de cuentas bancarias productivas específicas
Al 31 de diciembre de 2023
(Cifras en Pesos)

Fondo, Programa o Convenio	Datos de la Cuenta Bancaria	
	Institución Bancaria	Número de Cuenta
SUBSIDIO ESTATAL - GASTOS DE OPERACIÓN.	BANCO MERCANTIL DEL NORTE, S.A.	1170291337
INGRESOS PROPIOS - MULTAS	BANCO MERCANTIL DEL NORTE, S.A.	1184071769
SUBSIDIO PARA ACCEDER AL RECURSO DISPONIBLE PARA LA TERCERA ETAPA DE LA IMPLEMENTACION DE LA REFORMA LABORAL	BANCO MERCANTIL DEL NORTE, S.A.	1205749084
SUBSIDIO ESTATAL 2023- GASTOS DE OPERACIÓN.	BANCO MERCANTIL DEL NORTE, S.A.	1212161013
SUBSIDIO ESTATAL 2023- NOMINA.	BANCO MERCANTIL DEL NORTE, S.A.	1212158170

X.

CUARTO INFORME TRIMESTRAL 2023
GOBIERNO DEL ESTADO DE VERACRUZ DE IGNACIO DE LA LLAVE
Relación de Esquemas Bursátiles y de Coberturas Financieras
Al 31 de diciembre de 2023
(Cifras en Pesos)

Ente Público: CENTRO DE CONCILIACIÓN LABORAL DEL ESTADO DE VERACRUZ DE IGNACIO DE LA LLAVE

Este Organismo no cuenta con información referente a "Relación de Esquemas Bursátiles y de Cobertura Financieras", por lo tanto se presenta sin datos.

X.